

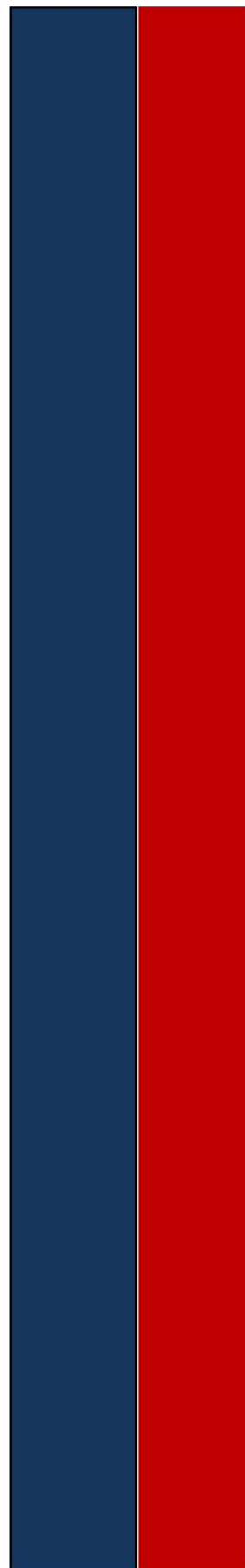

RELATÓRIO DE ATIVIDADES 2022



Dados Internacionais de Catalogação na Publicação (CIP)

Universidade de Pernambuco – UPE

Pró-reitoria de Administração e Finanças - PROADMI

Coordenação Administrativa

Coordenação de Planejamento Estratégico

Relatório de Atividades 2022 / Universidade de Pernambuco – Recife

UNIVERSIDADE DE PERNAMBUCO

Reitoria

REITORA

Prof^a. Maria do Socorro de Mendonça Cavalcanti

VICE-REITOR

Prof. José Roberto Cavalcanti

CHEFIA DE GABINETE

Prof^a. Viviane Tannuri

PRÓ-REITORES

PRÓ-REITORA DE ADMINISTRAÇÃO E FINANÇAS

Prof^a. Vera Lúcia Samico Rocha

PRÓ-REITOR DE GRADUAÇÃO

Prof. Ernani Martins dos Santos

PRÓ-REITOR DE PÓS-GRADUAÇÃO, PESQUISA E INOVAÇÃO

Prof. Carmelo José Albanez Bastos Filho

PRÓ-REITOR DE EXTENSÃO E CULTURA

Prof. Luiz Alberto Ribeiro Rodrigues

PRÓ-REITORA DE DESENVOLVIMENTO DE PESSOAS

Prof.^a Vera Rejane do Nascimento Gregório

ÓRGÃOS DE APOIO

NÚCLEO DE COMUNICAÇÃO E TECNOLOGIA DA INFORMAÇÃO - NCTI

Prof. Haroldo Amaral

PROCURADORIA JURÍDICA - PROJUR

Prof. Luiz Edmundo Celso Borba

UNIDADE DE CONTROLE INTERNO – UCI

Prof. Getúlio Gondim

ÓRGÃOS SUPLEMENTARES

NÚCLEO EM EDUCAÇÃO A DISTÂNCIA – NEAD

Prof. Renato Medeiros de Moraes

RELAÇÕES INTERNACIONAIS

Prof. Igor Lapsky

EDITORIA DA UNIVERSIDADE DE PERNAMBUCO – EDUPE

Prof. Carlos André Silva de Moura

COMISSÃO PERMANENTE DE AVALIAÇÃO – CPA

Prof. Anna Lúcia Miranda

COMISSÃO PERMANENTE DE CONCURSOS ACADÊMICOS

Profa. Rita de Cássia Moura

UNIDADES DE EDUCAÇÃO E EDUCAÇÃO E SAÚDE

ESCOLA SUPERIOR DE EDUCAÇÃO FÍSICA - ESEF

DIRETOR - Prof. Manoel da Cunha Costa

ESCOLA POLITÉCNICA DE PERNAMBUCO – POLI

DIRETOR - Prof. Alexandre Duarte Gusmão

FACULDADE DE ADMINISTRAÇÃO E DIREITO DE PERNAMBUCO - FCAP

DIRETOR - Prof. José Durval Lemos Lins e Filho

FACULDADE DE CIÊNCIAS MÉDICAS – FCM

DIRETORA - Prof.^a. Dione Tavares Maciel

FACULDADE DE ENFERMAGEM NOSSA SENHORA DAS GRAÇAS – FENSG

DIRETORA - Prof.^a. Betânia da Mata Ribeiro Gomes

FACULDADE DE ODONTOLOGIA DE PERNAMBUCO – FOP

DIRETOR - Prof. Emanuel Dias de Oliveira e Silva

INSTITUTO DE CIÊNCIAS BIOLÓGICA – ICB

DIRETORA - Prof.^a. Ana Célia Oliveira dos Santos

UPE CAMPUS GARANHUNS

DIRETORA - Prof.^a. Rosângela Estevão Alves Falcão

UPE CAMPUS ARCOVERDE

GESTORA EXECUTIVA - Profa. Carolina de Albuquerque Lima Duarte

UPE CAMPUS SERRA TALHADA

GESTORA EXECUTIVA - Priscila Maria de Barros Rodrigues

UPE CAMPUS SALGUEIRO

GESTORA EXECUTIVA - Tatyane Veras de Queiroz Ferreira da Cruz

UPE CAMPUS CARUARU

GESTORA EXECUTIVA - Profª Mireli Moutinho Lima

UPE CAMPUS MATA NORTE

DIRETOR - Prof. João Allyson Ribeiro de Carvalho

UPE CAMPUS MATA SUL

GESTORA EXECUTIVA - Profª. Raquel Bianor da Silva

CAMPUS OURICURI

GESTORA EXECUTIVA - Profª Viviane Tannuri

CAMPUS SURUBIM

GESTORA EXECUTIVA - Profª Viviane Tannuri

UPE CAMPUS PETROLINA

DIRETOR - Prof. Tarcísio Fulgêncio Alves da Silva

SUPERINTENDÊNCIA DO COMPLEXO HOSPITALAR

SUPERINTENDENTE - Dr. Gustavo Trindade Henriques Filho

HOSPITAL UNIVERSITÁRIO OSWALDO CRUZ – HUOC

DIRETORA - Prof.ª. Izabel Christina de Avelar Silva

CENTRO UNIVERSITÁRIO INTEGRADO DE SAÚDE AMAURY DE MEDEIROS – CISAM

DIRETORA - Profª Maria Benita Alves da Silva Spinelli

PRONTO SOCORRO CARDIOLÓGICO UNIVERSITÁRIO DE PERNAMBUCO PROF. LUIZ TAVARES – PROCAPE

DIRETOR - Dr. Ricardo de Carvalho Lima

RELATÓRIO DE ATIVIDADES

Pró-reitoria de Administração e Finanças – PROADMI

Vera Lúcia Samico Rocha

Realização:

Coordenação Administrativa

Mônica Maria de Albuquerque Pontes - Coordenadora

Coordenação de Planejamento Estratégico

Maria Luciana de Almeida - Coordenadora

Patrícia Rosa Souza da Silva Lopes - Analista Técnico em Gestão Universitária

Diagramação

Priscila Sanara da Cunha - Analista Técnico em Gestão Universitária

Apoio para obtenção de dados e informações

Coordenação Administrativa - PROADMI

Coordenação de Convênios - PROADMI

Coordenação de Engenharia e Arquitetura - PROADMI

Coordenação de Finanças - PROADMI

Coordenação de Licitação e Contratos - PROADMI

Coordenação de Orçamento - PROADMI

Coordenação de Planejamento Estratégico - PROADMI

Gabinete da Reitora

Pró-reitorias

Superintendência do Complexo Hospitalar

Unidades de Educação e Unidades de Educação e Saúde

Escolas de Aplicação da UPE

Editora da Universidade de Pernambuco - EDUPE

Bibliotecas

NOTA: Os dados e informações contidos neste Relatório são referentes ao período de janeiro a dezembro de 2022.

LISTA DE ABREVIATURAS E SIGLA

BIA	Bolsa de Iniciação Acadêmica
CAPES	Coordenação de Aperfeiçoamento de Pessoal de Nível Superior
CISAM	Centro Universitário Integrado de Saúde Amaury de Medeiros
CH	Complexo Hospitalar
CEON	Centro Especializado em Oncologia
CEONHPE	Centro de Oncohematologia Pediátrica do Hospital Universitário Oswaldo Cruz
CEP	Comitê de Ética em Pesquisa
CETEC	Centro de Treinamento de Emergências Cardiovasculares
CNPq	Conselho Nacional de Desenvolvimento Científico e Tecnológico
CONSUN	Conselho Universitário
CUFE	Central de Finanças e Economia
DE	Dedicação Exclusiva
DINTER	Projeto de Doutorado Interinstitucional
EAD	Educação a Distância
EDUPE	Editora da Universidade de Pernambuco
ENADE	Exame Nacional de Desempenho de Estudantes
ESEF	Escola Superior de Educação Física
FACEPE	Fundação de Amparo à Ciência e Tecnologia do Estado de Pernambuco
FCAP	Faculdade de Administração e Direito de Pernambuco
FCM	Faculdade de Ciências Médicas de Pernambuco
FENSG	Faculdade de Enfermagem Nossa Senhora das Graças
FINEP	Financiadora de Estudos e Projetos
FOP	Faculdade de Odontologia de Pernambuco
HUOC	Hospital Universitário Oswaldo Cruz
IC	Iniciação Científica
ICB	Instituto de Ciências Biológicas
IIT	Instituto de Inovação Tecnológica - IIT
INCRA	Instituto Nacional de Colonização e Reforma Agrária
MBA	Master in Business Administration (Mestre em Administração de Negócios), curso de Pós-Graduação na categoria Lato Sensu
MEC	Ministério da Educação
MINTER	Projeto de Mestrado Interinstitucional
MS	Ministério da Saúde
NUTES	Núcleo de Telessaúde
PARFOR	Plano Nacional de Formação de Professores da Educação Básica
PFA	Programa de Fortalecimento Acadêmico
PIBIC	Programa Institucional de Bolsas de Iniciação Científica
PIBID	Programa Institucional de Bolsas para Iniciação à Docência
PIBITI	Programa Institucional de Bolsas de Iniciação em Desenvolvimento Tecnológico
PILA	Programa de Intercâmbio Acadêmico Latino-Americano
POLI	Escola Politécnica de Pernambuco
PQI	Programa de Qualificação Institucional
PREVUPE	Pré-Vestibular da Universidade de Pernambuco
PROADMI	Pró-Reitoria de Administração e Finanças
PROAP	Programa de Apoio à Pós-Graduação
PROCAPE	Pronto Socorro Cardiológico Universitário de Pernambuco Prof. Luiz Tavares
PRODEP	Pró-Reitoria de Desenvolvimento de Pessoas
PROGRAD	Pró-Reitoria de Graduação
PRODOUTORAL	Programa de Formação Doutoral Docente
PROEC	Pró-Reitoria de Extensão e Cultura
PROGEPE	Programa de Formação Continuada de Gestores Escolares de Pernambuco
PROPEGI	Pró-Reitoria de Pós-Graduação, Pesquisa e Inovação
PROLINFO	Programa de Línguas e Informática
REUPE	Revista de Extensão da UPE
RNP	REde Nacional de Pesquisa

SINAES	Sistema Nacional de Avaliação da Educação
SSA	Sistema Seriado de Avaliação
SUDENE	Superintendência do Desenvolvimento do Nordeste
SUS	Sistema Único de Saúde
Tabwin	Programa Tab para Windows. Tabulador de dados para tabulações a partir das bases de dados dos sistemas de informações do SUS
UCI	Unidade Coronariana Intensiva
UCO	Unidade Coronariana
UNIAS	Unidade de Atenção ao Servidor
UNIPECLIN	Unidade de Pesquisa Clínica
UPE	Universidade de Pernambuco
UTI	Unidade de Terapia Intensiva

SUMÁRIO

1. INFORMAÇÕES GERAIS.....	34
2. INFORMAÇÕES DEMOGRÁFICAS.....	48
3. INFORMAÇÕES ACADÊMICAS.....	85
4. SISTEMA DE BIBLIOTECAS	160
5. PUBLICAÇÕES EDITADAS.....	166
6. INFRAESTRUTURA FÍSICA.....	174
7. CONVÊNIOS	188
8. ATENDIMENTO À COMUNIDADE	192
9. RELAÇÕES INTERNACIONAIS.....	256

LISTA DE TABELAS

Tabela 1.1 - UPE: Indicadores Gerais de Desempenho – 2018 a 2022.....	41
Tabela 1.2 - Indicadores importantes que caracterizam as unidades da UPE em 2022.....	45
Tabela 1.3 - Indicadores Importantes que caracterizam as Unidades da UPE, distribuídos por Campus em 2022.....	47
Tabela 2.1 - Distribuição do quadro de docentes efetivos, por regime de trabalho em 2022.....	49
Tabela 2.2 - Distribuição do Quadro de Docentes Temporários por Regime de Trabalho em 2022.....	50
Tabela 2.3 Distribuição do Quadro de Docentes Efetivos, por Qualificação em 2022.....	51
Tabela 2.4 Distribuição do Quadro de Docentes Temporários , por Qualificação em 2022.....	52
Tabela 2.5 - Docentes efetivos UPE distribuídos por função, gênero e unidade em 2022.....	53
Tabela 2.6 - Docentes temporários, UPE distribuídos por função, gênero e unidade em 2022.....	54
Tabela 2.7 Distribuição do quadro de docentes efetivos admitidos por natureza de concurso ou título, por unidade em 2022.....	55
Tabela 2.8 - Distribuição profissionais temporários nas unidades de saúde em 2022.....	56
Tabela 2.9 - Distribuição profissionais efetivos por unidade em 2022.....	57
Tabela 2.10 - Distribuição profissionais temporários por unidade em 2022.....	60
Tabela 2.11 – Quadro resumo efetivos por grupo ocupacional de 2017 a 2022.....	61
Tabela 2.12 – Quadro resumo temporários por cargos de 2017 a 2022.....	62
Tabela 2.13 - Distribuição do quadro docentes efetivos, por Programas de Pós-Graduação em 2022.....	63
Tabela 2.14 Distribuição do quadro servidores efetivos, por Programas de Pós-Graduação em 2022.....	64
Tabela 2.15 - Distribuição profissionais temporários nas Unidades Ensino UPE em 2022.....	65
Tabela 2.16 - Distribuição profissionais efetivos (técnico administrativo) por escolaridade em 2022.....	65
Tabela 2.17 - Situação acadêmica de alunos vinculados em Cursos de Graduação Presenciais da UPE, por Campus e Unidade de Educação em 2022.....	66
Tabela 2.18 - Situação acadêmica de alunos não vinculados em Cursos de Graduação Presenciais da UPE, por Campus e Unidade de Educação em 2022.....	70
Tabela 2.19 - Situação geral acadêmica de aluno em Cursos de Graduação Presenciais da UPE.....	73

Tabela 2.20 - Alunos matriculados e concluintes em Cursos de Graduação na Modalidade a Distância na UPE em 2022.....	74
Tabela 2.21 - Alunos de pós-graduação presencial distribuídos pelas unidades por categoria e títulos outorgados - 2020 a 2022.....	75
Tabela 2.22 - Evolução do número de alunos de pós-graduação Lato Sensu Presencial e a distância cadastrados por unidade - 2015 a 2022.....	76
Tabela 2.23 - Alunos matriculados em Cursos Lato Sensu Presencial e a Distância, por Unidade e Natureza do Curso - 2019 a 2022.....	77
Tabela 2.24 - Evolução do Número de Alunos Matriculados em Cursos Stricto Sensu, por Unidade - 2018 a 2022.....	78
Tabela 2.25 - Evolução do número de alunos de Pós-Graduação Lato Sensu e Stricto Sensu Presencial e a Distância - 2015 a 2022.....	80
Tabela 2.26 - Alunos matriculados e concluintes em cursos do PARFOR ministrados pela UPE em 2022.....	81
Tabela 2.27 - Alunos em Cursos de Ensino Fundamental e Médio nas Escolas de Aplicação da UPE - 2018 a 2022.....	82
Tabela 2.28 - Docentes das Escolas de Ensino Fundamental e Médio, segundo o vínculo Profissional e de Funcionários por Unidade de Educação em 2022.....	83
Tabela 2.29 - Alunos Matriculados e Concluintes do Ensino Fundamental e Médio, por Gênero nas Escolas de Aplicação da UPE em 2022.....	84
Tabela 3.1 - Cursos de graduação presenciais e a distância por região de desenvolvimento de pernambuco em 2022.....	86
Tabela 3.2 - Cursos de graduação presenciais e a distância por região de desenvolvimento de Pernambuco em 2022.....	88
Tabela 3.3 - Avaliação pelo ENADE dos cursos de graduação da UPE por local de oferta em 2022.....	89
Tabela 3.4 - Relação do número de candidatos por vaga no processo seletivo de ingresso - Sistema Seriado de Avaliação - realizado em 2018, 2019, 2020, 2021 e 2022 com ingresso em 2019 , 2020, 2021, 2022 e 2023 respectivamente.....	93
Tabela 3.5 - Bolsas de monitoria na UPE em 2022 - Projetos aprovados com bolsa.....	97
Tabela 3.6 - Bolsas de monitoria ENADE na UPE em 2022 - Projetos aprovados com bolsa.....	100
Tabela 3.7 - Bolsas de Incentivo Acadêmico (BIA) - PFA 2022 - Projetos aprovados com bolsa.....	101
Tabela 3.8 - Bolsas de monitoria na UPE em 2022 - Projetos aprovados com bolsa.....	103
Tabela 3.9 - Bolsas do Programa de Fortalecimento Acadêmico - PFA/UPE - Projetos de Apoio Psicossocial ou Psicopedagógico.....	106
Tabela 3.10 - Bolsas do Programa Institucional de Iniciação à Docência - PIBID - CAPES – PE.....	107
Tabela 3.11 - Bolsas do Programa Residência Pedagógica - CAPES - UPE em 2022 (outubro a de.....	108
Tabela 3.12 - Situação dos cursos da UPE no Conselho Estadual de Educação - Modalidade Presencial e Modalidade a Distância.....	109
Tabela 3.13 - Bolsas do Programa de Fortalecimento Acadêmico - PFA/UPE- Projetos de Apoio à Vivência de Componentes Curriculares em 2022.....	114
Tabela 3.14 - Produção de material didático 2022.....	116

Tabela 3.15 - Distribuição de alunos veteranos e Ingressantes 2021.2 por campus, contemplados com a Bolsa Permanência no ano de 2022 (referentes aos semestres acadêmicos 2021.2 e 2022.1), UPE, Recife-PE.....	117
Tabela 3.16 - Distribuição de alunos ingressantes 2022.1 por campus, contemplados com a Bolsa Permanência no segundo semestre de 2022, UPE, Recife-PE.....	118
Tabela 3.17 - Distribuição de alunos veteranos e ingressantes 2021.1 por campus, contemplados com a Bolsa Permanência no segundo semestre de 2022, UPE, Recife-PE.....	118
Tabela 3.18 - Distribuição de alunos de Bolsa Emergencial por campus, contemplados com a Bolsa Permanência em 2022, UPE, Recife-PE.....	119
Tabela 3.19 - Distribuição de alunos veteranos e Ingressantes 2022.1 por campus, contemplados com o EDITAL Nº 07/2022 de Auxílio Para Inclusão Digital – Modalidade Equipamentos para estudantes veteranos e ingressantes 2022.1 da graduação (modalidade presencial).....	119
Tabela 3.20 - Distribuição dos alunos ingressantes e veteranos contemplados com novos cartões do VEM PASSE LIVRE no ano de 2022, referente aos semestres letivos 2021.2 e 2022.1, UPE, Recife-PE.....	120
Tabela 3.21 - Distribuição dos alunos ingressantes e veteranos contemplados com o desbloqueio dos cartões do VEM PASSE LIVRE no ano de 2022, referente aos semestres letivos 2021.2 e 2022.1, UPE, Recife-PE.....	120
Tabela 3.22 - Distribuição de alunos veteranos e Ingressantes 2021.2 por campus, contemplados com a Bolsa de Auxílio deslocamento no ano de 2022 (referentes aos semestres acadêmicos 2021.2 e 2022.1), UPE, Recife-PE.....	121
Tabela 3.23 - Distribuição de alunos veteranos e Ingressantes 2022.1 por campus, contemplados com a Bolsa de Auxílio deslocamento no ano de 2022 (referentes aos semestres acadêmicos 2021.2 e 2022.1), UPE, Recife-PE.....	122
Tabela 3.24 - Bolsas para Mestrado, Doutorado, Pós-Doutorado e Doutorado Sanduíche no Exterior, Recebidas - 2019 a 2022.....	123
Tabela 3.25 - Bolsas para Iniciação Científica e Produtividade Recebidas em 2022.....	125
Tabela 3.26 - Evolução dos Títulos de Pós-Graduação Outorgados por Unidade - 2019 a 2022.....	126
Tabela 3.27 - Avaliação dos Programas de Pós-Graduação pela CAPES - 2019 – 2022.....	127
Tabela 3.28 - Cursos de Pós Graduação Stricto Sensu Regularmente Ministrados por Unidade 2017 a 2022.....	129
Tabela 3.29 - Cursos de Pós-Graduação Lato Sensu Presencial - MBA, Programas de Residência e Outras Especializações em 2022.....	131
Tabela 3.30 - Cursos Lato Sensu de Programas de Residência na UPE e Alunos Matriculados em 2022.....	132
Tabela 3.31 - Evolução dos Cursos de Pós-Graduação Lato Sensu - MBA, Programas de Residência e outras Especializações, por Unidade - 2011 a 2022.....	135
Tabela 3.32 - Evolução dos Registros de Certificados de Conclusão de Cursos Lato Sensu, na UPE - 2011 a 2022.....	136
Tabela 3.33 - Orientação de alunos por docentes da UPE - 2019 a 2022.....	137
Tabela 3.34 - Produção Científica do Corpo Docente, de acordo com o Local da Publicação - 2020 a 2022.....	139

Tabela 3.35 - Produção Científica por Unidade e Local de Publicação - 2020 a 2022.....	153
Tabela 3.36 – Recursos Destinados às Bolsas de Pós-Graduação Stricto Sensu Ofertadas pela CAPES para a UPE – 2019 a 2022.....	154
Tabela 3.37 - Distribuição dos Recursos do PROAP - CAPES Aplicados na UPE por Programa Stricto Sensu - 2019 a 2022.....	155
Tabela 3.38 - Distribuição dos Recursos e Ação Oriundos do PFA-UPE - 2019 a 2022.....	156
Tabela 3.39 - Distribuição dos Recursos Destinados às Bolsas de Iniciação Científica na UPE pelo CNPq - 2019 a 2022.....	156
Tabela 3.40 - Distribuição dos Recursos Captados pela UPE junto à CAPES - 2019 a 2022.....	157
Tabela 3.41 - Distribuição dos Projetos da UPE aprovados nos Editais CT-INFRA e Chamadas Públicas da FINEP - 2010 a 2022.....	158
Tabela 3.42 - Distribuição dos Recursos Captados pela UPE Junto à FACEPE - 2010 a 2022.....	159
Tabela 4.1 - Censo dos dados das bibliotecas da UPE em 2022.....	161
Tabela 4.2 - Títulos e volumes de livros e periódicos adquiridos por compra e doação para as bibliotecas da UPE em 2022.....	163
Tabela 4.3 - Empréstimos e consultas ao acervo das bibliotecas da UPE em 2022.....	164
Tabela 4.4 - Leitores inscritos nas bibliotecas da UPE em 2022.....	164
Tabela 4.5 - Área física (m2) das bibliotecas da UPE em 2022.....	165
Tabela 5.1 - Evolução das obras publicadas pela Editora da UPE - EDUPE - 1997 a 2022.....	167
Tabela 5.2 - Publicações da Editora da UPE – EDUPE em 2022.....	168
Tabela 5.3 - Produção de e-books resultado do Prêmio de teses e dissertações em 2022.....	173
Tabela 6.1 - Área Edificada e Territorial por Campus, Unidade ou Local da UPE em março/2022.....	185
Tabela 8.1- Atividades de extensão e cultura de acordo com a modalidade em 2022.....	193
Tabela 8.2- Ações de extensão e cultura por área temática em 2022.....	193
Tabela 8.3- Ações de extensão e cultura por unidade em 2022 - PFA (com fomento).....	194
Tabela 8.4- Ações de extensão e cultura por unidade em 2022 – Fluxo Contínuo (sem fomento).....	195
Tabela 8.5- Ações de extensão e cultura por Campus em 2022.....	196
Tabela 8.6 - Inscritos na Semana Universitária da UPE em 2022.....	196
Tabela 8.7 - Atividades na Semana Universitária da UPE em 2022.....	197
Tabela 8.8 - Atividades apresentadas na Semana Universitária da UPE por Inserção Acadêmica em 2022.....	198
Tabela 8.9 - Atividades apresentadas na Semana Universitária da UPE por Unidade/Campus em 2022.....	199
Tabela 8.10 - Projetos aprovados na Semana Universitária da UPE por Edital em 2022.....	200

Tabela 8.11 - Atividades apresentadas na Semana Universitária da UPE por Área de Conhecimento em 2022.....	201
Tabela 8.12 - Ações de extensão e cultura desenvolvidas em 2022.....	202
Tabela 8.13 - Ações de extensão e cultura desenvolvidas em 2022 sem fomento.....	203
Tabela 8.14 - Quantitativo de manifestações da rede de ouvidorias da UPE, por natureza em 2022.....	204
Tabela 8.15 - Resolutividade das manifestações da rede de ouvidorias da UPE em 2022.....	205
Tabela 8.16 - Quantitativo de Inscritos por Curso no Programa de Línguas e Informática - PROLINFO em 2022.....	206
Tabela 8.17 - Quantitativo de Inscritos por Polo no Programa do Pré-vestibular da Universidade de Pernambuco - PREVUPE em 2022.....	207
Tabela 8.18 - Número de leitos cadastrados por especialidades nas Unidades do Complexo Hospitalar da UPE – 2022.....	208
Tabela 8.19 - Número de leitos cirúrgicos por Unidade do Complexo Hospitalar da UPE – 2022.....	209
Tabela 8.20 - Número de leitos clínicos por Unidade do Complexo Hospitalar da UPE – 2022.....	210
Tabela 8.21 - Número de leitos complementares por Unidade do Complexo Hospitalar da UPE – 2022.....	211
Tabela 8.22 - Número de leitos cadastrados como outras especialidades por Unidade do Complexo Hospitalar da UPE – 2022.....	212
Tabela 8.23 - Número de internamentos classificados por caráter nas Unidades do Complexo Hospitalar da UPE – 2021-2022.....	212
Tabela 8.24 - Número de internamentos classificados por tipos de leitos nas Unidades do Complexo Hospitalar da UPE – 2021-2022.....	214
Tabela 8.25 - Número de internamentos classificados por complexidade nas Unidades do Complexo Hospitalar da UPE – 2021-2022.....	215
Tabela 8.26 - Diárias de internamentos em leitos complementares nas Unidades do Complexo Hospitalar da UPE – 2021- 2022.....	215
Tabela 8.27 - Produção ambulatorial nas unidades do Complexo Hospitalar da UPE, 2021-2022.....	217
Tabela 8.28 - atendimentos no Serviço de Urgência/Emergência nas Unidades do Complexo Hospitalar da UPE – 2021-2022.....	218
Tabela 8.29 - Enfrentamento à Pandemia por SARS-CoV-2 nas Unidades do Complexo Hospitalar da UPE (UCH/UPE) – 2020-2022.....	219
Tabela 8.30 - Perfil de Atendimento do CISAM/CH/UPE - Tipos de Internamentos - 2021-2022.....	220
Tabela 8.31 - Perfil de atendimento do CISAM/CH/UPE - Produção do Serviço de Atendimento Integral à Mulher e ao Adolescente em Situação de Violência Sexual, Doméstica e Aborto Previsto por Lei (PRÓ-MARIAS) – 2021/2022.....	220
Tabela 8.32 - Perfil de atendimento do CISAM/CH/UPE - Produção do serviço de atendimento à transexualidade – 2021-2022.....	221
Tabela 8.33 - Perfil de Atendimento do HUOC/CH/UPE - Assistência em Doenças Infectocontagiosas e Parasitárias (DIP) Adulto e Infantil – 2021-2022.....	221

Tabela 8.34- Perfil de atendimento do HUOC/CH/UPE - Assistência em Oncologia Clínica e Cirúrgica, Adulto e Pediátrica – 2021-2022.....	222
Tabela 8.35- Perfil de atendimento do HUOC/CH/UPE - Assistência em Neurologia Adulto e Pediátrica – 2021-2022.....	223
Tabela 8.36- Assistência em transplantes, nas Unidades do Complexo Hospitalar da UPE (UCH/UPE), 2021-2022.....	223
TABELA 8.37 - Perfil de Atendimento do PROCAPE/CH/UPE - Internamentos Clínicos e Cirúrgicos, 2021-2022.....	225
Tabela 8.38- Perfil de Atendimento do PROCAPE/CH/UPE - Exames Diagnósticos Ambulatoriais – 2021-2022.....	226
Tabela 8.39- Indicadores das Unidades do Complexo Hospitalar da UPE (UCH/UPE) – 2021-2022.....	227
Tabela 8.40- Acompanhamento orçamentário-financeiro das Unidades do Complexo Hospitalar da UPE – 2021-2022.....	228
Tabela 8.41- Principais despesas empenhadas nas Unidades do Complexo Hospitalar da UPE – 2021-2022.....	229
Tabela 8.42- Estrutura acadêmica instalada nas Unidades do Complexo Hospitalar da UPE (UCH/UPE) – 2022.....	230
Tabela 8.43- Vagas disponibilizadas para práticas e estágios curriculares de Graduação realizados nas Unidades do Complexo Hospitalar da UPE – 2022.....	231
Tabela 8.44- Vagas credenciadas de programas de pós-graduação stricto sensu em residência com prática nas Unidades do Complexo Hospitalar da UPE (UCH/UPE) – 2022 (contínua na Tabela 8.45).....	232
Tabela 8.45- Vagas credenciadas de programas de pós-graduação stricto sensu em residência com prática nas Unidades do Complexo Hospitalar da UPE (UCH/UPE) – 2022 (continuação da Tabela 8.44).....	234
Tabela 8.46- Eventos científicos e educativos ocorridos no Complexo Hospitalar da UPE – 2022.....	235
Tabela 8.47 - Dados referentes ao Simpósio do Complexo Hospitalar da UPE – 2016-2022.....	253
Tabela 8.48- Total de projetos analisados e aprovados pelos Comitês de Ética em Pesquisa do Complexo Hospitalar da UPE –2021-2022.....	254
Tabela 9.1 - Instituições de Ensino, Pesquisa e Empresas Internacionais que Desenvolvem Cooperação com a UPE em 2022.....	257

LISTA DE FIGURAS

Figura 1.1 – Organograma da Universidade de Pernambuco - UPE	35
Figura 1.2 - Infográfico UPE.....	36
Figura 1.3 - Quadro das Unidades e Outros Órgãos da UPE com as Respectivas Siglas e Ano de Criação.....	37
Figura 1.4 - Mapa indicativo do alcance regional da UPE.....	40
Figura 6.1 - Quadro do custo total das obras da PROADMI em execução por Campus.....	175
Figura 6.2 - Gráfico percentual do custo total das obras da PROADMI em execução por Campus.....	175
Figura 6.3 - Quadro das obras em execução pela PROADMI para o ano de 2022 com previsão para 2023.....	176
Figura 6.4 - Quadro das obras enviadas para licitação pela PROADMI em 2022 com previsão de início para o ano de 2023.....	176
Figura 6.5 - Quadro das obras concluídas na UPE de 2018 a 2022.....	178
Figura 7.1 - Gráfico do valor total em execução – 2022.....	189
Figura 7.2 - Gráfico dos valores prestados contas – 2022.....	189
Figura 7.3 - Gráfico da quantidade de convênios em execução – 2022.....	190
Figura 7.4 - Gráfico da quantidade total de Convênios em 2022.....	190
Figura 7.5 - Gráfico do valor total de convênios aprovados.....	191
Figura 7.6 - Gráfico das Unidades Beneficiadas.....	191
Figura 8.1 - Complexo Hospitalar em Números.....	255

Apresentação

Vinculada à Secretaria de Ciência, Tecnologia e Inovação do Estado de Pernambuco (SECTI), a Universidade de Pernambuco - UPE cumpre a tríplice missão universitária de ensinar, pesquisar e, através da extensão, prestar serviços à sociedade interagindo e transformando a realidade social. É uma instituição multicampi e multirregional, e até 2022, composta por 59 cursos da graduação presencial, 05 cursos de graduação à distância, 33 cursos de Pós-graduação stricto sensu, 20 cursos lato sensu e, no Complexo Hospitalar, mais de 43 programas de residências, sendo 30 Residências Médicas, 6 Residências Multiprofissionais e 7 Residências Uniprofissionais. As atividades da UPE estão distribuídas em 09 diferentes regiões de desenvolvimento do estado, a saber: Região Metropolitana: dois campi em Recife; Região Mata Norte: em Nazaré da Mata; Região Mata Sul: em Palmares; Região do Alto Capibaribe: Surubim; Região Agreste Central: em Caruaru; Região Agreste Meridional: em Garanhuns; Região do Sertão do Moxotó: em Arcoverde; Região do Sertão do Pajeú: em Serra Talhada; Região do Sertão Central: em Salgueiro; Região Sertão do Araripe: Ouricuri; Região do Sertão do São Francisco: em Petrolina, que compõem os 12 campi. Além disso, a UPE conta com 16 polos de Educação a Distância.

Também integra a Universidade de Pernambuco o Complexo Hospitalar, composto por três grandes hospitais universitários: HUOC (Hospital Universitário Oswaldo Cruz), PROCAPE (Pronto-Socorro Cardiológico Universitário de Pernambuco) e CISAM (Centro Universitário Integrado de Saúde Amaury de Medeiros), localizados na Região Metropolitana e que prestam relevantes serviços à sociedade. O Instituto de Inovação Tecnológica (IIT) e o Instituto Confúcio também fazem parte do conjunto da UPE. Esta universidade, conta ainda com quatro Escolas de Aplicação com Ensino Fundamental e Médio situadas em Recife, Nazaré da Mata, Garanhuns e Petrolina.

A Visão da UPE “Ser uma Universidade autônoma, pública, gratuita e inovadora, integrando as áreas de conhecimento, com soluções sustentáveis às demandas locais e globais, com compromisso social nas dimensões de ensino, pesquisa, extensão e cultura” e a sua Missão “Produzir e difundir conhecimento por meio do ensino, pesquisa e extensão universitária, formando profissionais reflexivos,

críticos e cidadãos para atender às demandas da sociedade” são os norteadores das ações das pessoas que integram esta Universidade.

Introdução

Este relatório é um instrumento fundamental para registro e divulgação das atividades realizadas no exercício anterior ao ano vigente, que visa disponibilizar para a comunidade acadêmica e o público em geral, as principais informações institucionais da Universidade de Pernambuco, além de sinalizar as dificuldades, ameaças e oportunidades existentes. Trata-se de um documento onde cada gestor apresenta, de forma sintética, os resultados alcançados e esforços empreendidos, aliado a oportunidade de rever ações futuras para a Universidade de Pernambuco - UPE.

O ano de 2022 foi bastante desafiador, tendo em vista o acúmulo de demandas dos anos de 2020 e 2021, devido à Pandemia da Covid-19, fator que exigiu da equipe da UPE um grande empenho na análise de cenários possíveis para atuação, de forma eficaz, nos anos futuros, e mesmo com todos os desafios apresentados, conseguiu manter a sua missão em produzir conhecimento por meio do ensino, pesquisa e extensão universitária promovendo formação integral, de modo reflexivo e crítico para o desenvolvimento humano, científico e sociocultural no Estado de Pernambuco.

Considerações Gerais

Contexto Institucional

A Universidade de Pernambuco – UPE teve sua origem na Fundação de Ensino Superior de Pernambuco – FESP, mantenedora, desde 1965, de um grupo de Unidades de Ensino Superior já existentes no Estado. Extinta a FESP, em 1990 foi criada em seu lugar, pela Lei Estadual nº 10.518, de 29 de novembro de 1990, a Fundação Universidade de Pernambuco, instituição de direito público, que viria ser a mantenedora da nova Universidade de Pernambuco, reconhecida pela Portaria Ministerial Nº 964, de 12 de junho de 1991.

A Universidade de Pernambuco constitui um patrimônio do Estado para a sociedade e vem cumprindo com excelência o compromisso de garantir a educação pública e de qualidade. Tem como referencial o Mapa Estratégico da UPE para o decênio 2017/2027, organizado em parceria com a Secretaria de Planejamento e Gestão de Pernambuco – SEPLAG/PE, no modelo de gestão participativa, guardando o devido alinhamento com o Mapa da Estratégia do Governo do Estado.

A atenção à saúde, atividade integrante da UPE, é realizada nas Unidades de Educação e Saúde que constituem o seu Complexo Hospitalar: HUOC, CISAM e PROCAPE. O Hospital da Restauração – HR está cedido ao Governo do Estado, em regime de comodato. O ensino da UPE abrange a graduação, ofertando cursos na modalidade presencial e alguns cursos na modalidade à distância, pós-graduação *Stricto e Lato sensu*, o ensino fundamental e médio, além de cursos e atividades de extensão.

Para o quadriênio de 2023 a 2026, o desafio da UPE é avançar criando pontes colaborativas que impactem, de forma positiva, na formação de novos quadros de profissionais, na produção do conhecimento, na inovação, na assistência, na qualificação de processos produtivos e na transformação digital, garantindo os direitos sociais básicos aos cidadãos.

Recursos Humanos

A comunidade acadêmica contou em 2022 com o quadro de servidores efetivos composto por 1.066 docentes e 4.709 servidores técnicos e administrativos, totalizando 5.775 servidores efetivos. Contou também com um quadro de 914 servidores temporários. No total, o quadro de pessoal da UPE contou com 6.689 servidores entre efetivos e temporários. Desde 2015 a Pró-Reitoria de Desenvolvimento de Pessoas - PRODEP, atua no papel de agente de mudança e tem promovido ações de atenção ao servidor, a fim de proporcionar condições harmônicas de trabalho, com o desafio de transformar gestores de áreas em gestores de pessoas, trazendo ganhos motivacionais e de promoção de saúde e bem-estar aos servidores da UPE.

Buscando cada vez mais agregar qualidade de vida no trabalho, em 2022 algumas ações foram desenvolvidas, tais como:

- Ciclos de Diálogos sobre Saúde Mental da Universidade de Pernambuco – 2 edições ocorridas;
- Realização de vacinação: Covid - 19 (215 doses), H1N1 (800 doses) e Tríplice Viral (300 doses) para os servidores;
- Inquérito de Saúde Mental, visando mapear as condições da saúde mental da comunidade acadêmica da UPE;
- 05 palestras / *lives* sobre vacinação Covid - 19, saúde mental: “A saúde mental como a nova doença corporativa”, “As Práticas Integrativas e Complementares como recursos salutogênicos para o trabalhador”; palestra em alusão ao dia nacional de prevenção de acidentes de trabalho, na modalidade presencial no CISAM e também *online*;
- I Fórum de Saúde do Trabalhador;
- V Fórum de Segurança e Saúde do Trabalhador;
- Reuniões mensais com as equipes da segurança e saúde do trabalhador (medicina do trabalho) com o CISAM, PROCAPE E HUOC;
- Distribuição de 154 suportes para monitores e 200 apoios para os pés para servidores da Reitoria;
- Elaboração do I Jornal Informativo de Segurança e Saúde do Trabalhador, distribuído nos hospitais do HUOC; PROCAPE E CISAM;
- Confecção de crachás, contendo informações quanto aos riscos do ambiente de trabalho e principais agravos em saúde do trabalhador, distribuídos no HUOC, PROCAPE E CISAM;
- Elaboração da ficha de acolhimento para consulta e realização de exames periódicos; - implantação dos exames periódicos dos servidores no CISAM e PROCAPE;
- “Venha conhecer a UNIAS” – Apresentação da Unidade de Atenção ao Servidor - UNIAS, presencialmente, para os servidores dos campi Benfica e Santo Amaro e online, para os servidores dos campi Mata Norte, Mata Sul e Garanhuns;
- Atendimento presencial e *online* pelo UNIAS a 92 servidores;

- Elaboração do projeto de pesquisa intitulado: “Rotatividade no setor público: um estudo de caso sobre os servidores da UPE”, com aprovação pelo Comitê de Ética do UPE - número do parecer: 5.597.175, que está na fase de coleta de dados;
- UPE Rosa – Dentre as ações em alusão ao Outubro Rosa, a PRODEP, através da Coordenação de Qualidade de Vida no Trabalho, distribuiu laços cor de rosa e panfleto sobre prevenção do câncer de mama, no dia 17/10/22, na Reitoria UPE; e
- Mesa de Abertura e Mesa Redonda: Valorização do Servidor Público, evento híbrido, dia 26 de outubro, em alusão ao Dia do Servidor Público.

Ensino

O Processo de Ingresso 2022 da Universidade de Pernambuco ofertou 3.480 vagas, das quais 1.740 vagas (50%) foram para a terceira fase do Sistema Seriado de Avaliação (SSA 3) e 1.740 vagas (50%) para o Sistema de Seleção Unificada (SISU). Se inscreveram para o SSA 3, neste ano, 15.395 candidatos e no SISU 28.985 candidatos. Ainda no Processo de Ingresso 2022, houve um volume de 25.907 candidatos inscritos para primeira fase (SSA 1) e 19.687 candidatos inscritos para a segunda fase (SSA 2).

A Universidade ofertou, para o ingresso em 2022, 54 cursos de graduação presencial (23 Licenciaturas, 30 Bacharelados, 01 Tecnológico de Nível Superior), distribuídos 11 campi e 15 unidades de educação, e 05 cursos de graduação à distância (04 Licenciaturas e 01 Bacharelado), distribuídos em 16 polos de apoio presencial, totalizando 59 cursos de graduação.

No ano de 2022, considerando-se apenas o primeiro semestre, porque o segundo semestre das graduações presenciais está em curso no ano de 2023. A graduação presencial contou com 14.329 estudantes e a graduação à distância com 1.134 estudantes, totalizando 15.463 estudantes vinculados à graduação.

Com a retomada em 2021 do Processo de Mobilidade Acadêmica Estudantil para os cursos presenciais (interna e externa), tivemos a Mobilidade Acadêmica em

2022, com ingresso no semestre em curso (2022.2). Para a Mobilidade Acadêmica Interna foram ofertadas 807 vagas em 28 cursos de graduação presencial. Tivemos 209 inscritos, sendo 72 inscritos apenas para o curso de Medicina de Garanhuns (que ofertou apenas três vagas), sendo preenchidas 99 vagas do total ofertado. Para a Mobilidade Acadêmica Externa (transferência externa e portadores de diplomas) foram ofertadas 708 vagas, remanescentes da Mobilidade Acadêmica Interna, em 26 cursos de graduação presencial. Tivemos 58 inscritos, sendo 19 inscritos apenas para o curso de Odontologia de Arcoverde (que ofertou sete vagas), sendo preenchidas 42 vagas do total ofertado.

Pesquisa e Inovação

Em 2022, a Pró-reitoria de Pós-graduação, Pesquisa e Inovação - PROPEGI restabeleceu algumas atividades de monitoramento e acompanhamento que haviam sido suspensas devido à pandemia imposta pela COVID-19, com destaque para as reuniões presenciais de acompanhamento junto aos programas de pós-graduação. Até dezembro de 2022, o Pró-reitor e o coordenador geral de pós-graduação (Prof. Byron Leite e Prof. Bruno Carvalho, respectivamente) realizaram visitas aos programas de pós-graduação situados nos campi do interior e alguns da Região Metropolitana.

Mantendo os números observados em 2021, a Pós-Graduação *Stricto sensu* da UPE alcançou 32 cursos, distribuídos em 23 Programas nos diversos campi do Estado de Pernambuco. Destaca-se que em setembro de 2022, foi divulgado, pela CAPES, o resultado da Avaliação Quadrienal 2017-2020. A Universidade de Pernambuco obteve um desempenho excelente, com a elevação na Nota de 13 programas, manutenção de Nota em 9 programas e queda da nota em apenas um programa.

Dos Programas *Stricto Sensu*, 14 (quatorze) são na modalidade acadêmico e 9 (nove) profissionais. Em relação à sede destes programas, temos 12 (doze) situados na Região Metropolitana do Recife, e 11 (onze) situados nos campi do interior do Estado de Pernambuco, demonstrando forte aderência com a política de interiorização da pós-graduação, tanto da UPE como da CAPES. Em 2022 a UPE possuía cerca de 1.520

alunos matriculados em seus programas de pós-graduação, sendo 1.126 nos cursos de Mestrado e 394 nos cursos de Doutorado.

No site da UPE foi disponibilizado um catálogo atualizado com os cursos Lato Sensu oferecidos pela universidade. Atualmente, são 67 especializações e MBAs (Master in Business Administration) oferecidos em sistema regular, ou sob demanda, em seis áreas de conhecimento: Ciências Biológicas (2), Ciências da Saúde (23), Ciências Humanas (4), Ciências Sociais Aplicadas (27), Engenharias (10) e Linguística, Letras e Artes (1).

Na modalidade PIBIC, 476 projetos foram aptos na avaliação e enviados por 267 docentes. A maioria dos projetos foi na área de ciências da saúde (236), ciências humanas (92) e ciências biológicas (42). Em relação ao número de projetos do PIBIC, o Campus Petrolina teve o maior número de submissões (85), seguido de Mata Norte (64) e Santo Amaro - FENSG (58). Na modalidade PIBIC Ensino médio, os 22 projetos aptos a concorrerem na seleção foram enviados por 18 docentes, com maior participação de docentes do Campus Mata Norte (11) e Petrolina (03). No total, foram aprovados 20 projetos, sendo a maioria de ciências exatas e da terra (06) e ciências humanas (04).

No processo seletivo de 2022 foram aprovados 472 projetos PIBIC, sendo 233 com bolsas (133 CNPq e 100 PFA) e 239 vínculos voluntários, além de 20 projetos PIBIC Ensino Médio (18 bolsistas CNPq e 2 voluntários). Em relação à implementação das bolsas PIBIC-CNPq tivemos 133 bolsas distribuídas entre quase todas as unidades da UPE, da mesma forma, as 100 bolsas PIBIC-PFA também contemplaram estudantes de quase todos os campi.

No ano de 2022 foi estabelecido um convênio com a Secretaria de Ciência, Tecnologia e Inovação de Pernambuco – SECTI-PE para a elaboração da Estratégia de Ciência, Tecnologia e Inovação 2023-2027 na qual a UPE liderou a equipe de elaboração. No mês de dezembro de 2022 a UPE assinou com o Tribunal de Contas do Estado de Pernambuco um convênio para o desenvolvimento do Plano de Logística Sustentável do órgão.

Extensão e Cultura

A Pró-Reitoria de Extensão e Cultura - PROEC considera os princípios democráticos do diálogo participativo e crítico que sustentam a gestão universitária, estabelecidos no Estatuto da UPE. As ações são planejadas com base em diagnóstico situacional, construídos coletivamente sob a coordenação da PROEC, em diálogo com o colegiado dos coordenadores setoriais de Extensão e Cultura, e, com a Câmara de Extensão. Considera, ainda, as condições e o papel da extensão na atual conjuntura, bem como os rumos da legislação do ensino superior.

O resultado da extensão universitária na UPE em 2022 gerou a produção de 651 atividades em diferentes modalidades (Programas, Projetos, Cursos, Oficinas e Prestação de Serviços). Houve um significativo aumento nas ações de extensão e cultura com destaque para a Reitoria, que passou de 6 para 178 ações. Muitas dessas atividades estão publicadas em mídias digitais, disponíveis no canal upenasredes em plataformas do Youtube, Spotify e outros.

Dentre as ações desenvolvidas pela PROEC, pode-se destacar:

- Lançamento do edital de fomento de atividades de extensão – PFA Extensão 01/2022;
- Lançamento do edital de chamada de atividades em fluxo contínuo PROEC 02/2022;
- Continuidade do Edital Movimento-se PROEC 03/2021, para seleção de produtos em vídeos e/ou podcasts, com orientações para a realização de atividades físicas;
- Lançamento do Edital Título de Notório Saber em Cultura Popular - 03/2022;
- Edital Chamada de equipes para Letramento Digital 04/2022;
- Edital Cadastro de Associações Atléticas Acadêmicas - 05/2022;
- Edital Festival de Música e Poesia da UPE - 06/2022;
- Edital seleção de formador (a) de área para cadastro de reserva PREVUPE - 07/2022;
- Edital - Seleção de cadastro reserva para docente extensionista do PREVUPE - 08/2022;
- Edital - Seleção de produtos literários - Tempo de Contar - 09/2022;

- Edital Mostra Fotográfica UPE 2022 – Crônicas Fotográficas - 10/2022;
- Edital seleção bolsistas de extensão para locus de inovação socioambiental - 11/2022;
- Edital Processo Seletivo das Vagas Remanescentes para Estudantes do PREVUPE - 12/2022;
- Edital Seleção de podcasts para compor a programação permanente do canal UPE nas Redes - 13/2022;
- Edital Processo seletivo Simplificado para Equipe Multidisciplinar - 14/2022;
- Edital UPE E-SPORTS - 15/2022;
- Edital Processo Seletivo das Vagas Remanescentes para Estudantes do PREVUPE 16/2022; e
- Edital Chamada para cadastro de avaliadores de atividades de extensão 17/2022.

Regulamentação e documentos publicados:

- Resolução CONSUN nº 050/2022 - Aprova e cria a política de cultura da Universidade de Pernambuco – UPE;
- Resolução CONSUN nº 051/2022 - Aprova as funções e atribuições da coordenação de cultura da Universidade de Pernambuco – UPE;
- Resolução CONSUN nº 0xx/2022 - Aprova e cria a política de Esportes da Universidade de Pernambuco – UPE;
- Resolução CONSUN nº 0xx/2022 - Aprova as funções e atribuições da coordenação de Esportes da Universidade de Pernambuco – UPE;
- Cartilha Conceitos e orientações para práxis da Extensão. Disponível em:
- http://www.upe.br/anexos/extensao/documentos/Cartilha_Extensao_Universitaria_UPE-031022.pdf ;
- Lançamento do Volume 7, Número 1 da Revista de Extensão da UPE - REUPE (ISSN 2675 2328), 2022; e
- Publicação de E-Book Extensão Universitária: Experiências curriculares de Extensão. - UPE. 13 artigos. Editora EDUPE. Disponível em: <https://www.edupe.upe.br/index.php/extensao-universitaria-experiencias-da-curricularizacao-na-upe>;
- Prospecção de parcerias para a realização de extensão, com as seguintes organizações:
- Associação dos Catadores de Resíduos Sólidos da RMR;

- Casa de Apoio aos moradores da Glória, Casa de Lourença - Rua da Glória - Recife;
- Fazenda da Esperança;
- Secretaria de Educação de Pernambuco;
- Centro Social D. João Costa;
- Coordenação de Educação e Cultura - Diocese de Nazaré;
- Associação de Moradores da Comunidade Quilombola – Tabatinga Suape - PE;
- Realização da Campanha **SOS Chuvas**. Foram enviados alimentos, material de limpeza e colchões à população de 28 comunidades afetadas pelos alagamentos, nos Municípios de Recife, Camaragibe, Olinda, Paudalho, Jaboatão, Lagoa do Carro e Tracunhaém. Enviadas ajudas a servidores de 03 unidades hospitalares (HUOC/PROCAPE/CISAM) e da Reitoria. Relatório disponível em: http://www.upe.br/anexos/campanhas/sos_chuvas/2022/relatorio_da_campanha_sos_chuvas2022.pdf ;
- Captação de recursos no Edital CNPq 39/2022, MEMÓRIA E FORMAÇÃO DE IDENTIDADE CULTURAL DA ZONA RURAL DE PERNAMBUCO, com o objetivo de Criar um Centro de Documentação de Memórias da zona rural da mata norte de Pernambuco. (Projeto submetido, em avaliação no CNPq);
- Cadastro e/ou atualização de cadastro de 61 Ligas Acadêmicas;
- Planejamento e organização do curso de Extensão de Formação emocional para melhor desempenho cognitivo do sujeito - FNDE/PROEC/UPE financiado pela Emenda Parlamentar (dep federal Carlos Veras), no valor de R\$ 100 mil reais. Foram selecionados, via edital, profissionais para compor a Equipe Multidisciplinar. A PROEC aguarda liberação dos recursos para prosseguir com o curso.
- Captação de recursos no valor de R\$ 497.100,00 junto à FACEPE, através do Edital 14/22 - Incluir PE, com projeto de “Equipe Extensionista para o Letramento Digital com Ênfase em Inovação Social”. Com previsão de início em fevereiro de 2023, envolvendo diretamente 12 docentes e 40 estudantes da UPE, em 9 municípios; e

- Campanha de arrecadação de material de limpeza e higiene para pessoas em situação de rua (SOS moradores de rua).

Complexo Hospitalar

Responsável pela articulação entre as ações do Complexo Hospitalar e a Reitoria da UPE, a Superintendência do Complexo Hospitalar –SCH foi criada em 2012, através da Resolução CONSUN nº 18. O Complexo Hospitalar é subordinado à Reitoria e composto pelo Conselho de Administração do Complexo Hospitalar, Superintendência e Unidades Hospitalares (CISAM, HUOC e PROCAPE), cuja a finalidade é potencializar os hospitais universitários do Campus Santo Amaro da Universidade de Pernambuco enquanto centro articulado de formação profissional e polo assistencial inserido na rede estadual de Saúde.

Em 2022, a Superintendência do Complexo Hospitalar (SCH) da Universidade de Pernambuco (UPE) realizou a abertura do “VI Simpósio da Universidade de Pernambuco – Saúde Digital: Desafios e Oportunidades”, com intuito de compartilhar os avanços tecnológicos na gestão de estabelecimentos e sistemas de saúde. Nos dois primeiros dias de evento houve a presença de 35 palestrantes dividindo suas experiências profissionais. A programação contou com mesas de debates virtuais e apresentação de trabalhos científicos orais. O Simpósio foi voltado para profissionais da área de gestão assistencial e administrativo-executiva representada pelos servidores, docentes, discentes, pesquisadores e extensionistas das áreas de saúde e gestão da saúde.

Um grande marco para o Complexo Hospitalar, em especial para o PROCAPE, foi a realização com sucesso do primeiro transplante de coração, em 27/06/2022, referência no tratamento de cardiopatias.

Também em 2022, o PROCAPE recebeu a visita do Ministro da Saúde, Marcelo Queiroga. O ministro destacou o importante papel do PROCAPE no atendimento aos pacientes e também como centro de formação de profissionais especializados.

De acordo com a Superintendência do Complexo Hospitalar, houve um aumento de 14% no número de procedimentos ambulatoriais, passando de 1.146.026 para 1.300.902 procedimentos e aumento de 2% no número de internamentos, passando de 31.807 para 32.345.

Infraestrutura Física

Em consonância com o objetivo estratégico “pacto pela educação”, a UPE vem priorizando a melhoria das instalações físicas existentes nos Campi da capital e do interior. Para atender esta demanda, a PROADMI vem trabalhando exaustivamente e no ano de 2022 muitas obras foram realizadas. No Campus da Reitoria, no município do Recife, foi realizada a requalificação do bloco “B, C e D” – com a pintura interna de todos os setores administrativos, cabeamento para para-raios e início da reforma da guarita, dentre outros. No campus Santo Amaro ocorreu a conclusão da acessibilidade da sede, nos anexos I e II do instituto de ciências biológicas, onde estão os laboratórios de anatomia e piscicultura e também foi concluído o projeto de acessibilidade da FCM/ “Mineirão”. No campus Santo Amaro ainda ocorreu reforma das salas de aula, e conclusão da acessibilidade.

No campus Mata Norte, em Nazaré da Mata, foi concluído o projeto de serviços remanescentes da cobertura da quadra poliesportiva. No Multicampi de Garanhuns foi concluída a construção do bloco padrão "B" pilotis, mais 03 pavimentos de salas de aula e laboratórios e o serviço de pavimentação entre os blocos de sala de aula (bloco B). Ainda em Garanhuns, foi executada a requalificação das instalações elétricas da escola de aplicação, salas de coordenação e blocos de laboratórios. Na unidade de ensino de Arcoverde, no curso de Odontologia, foi executada a reforma da clínica escola do prédio da UPE. Na unidade de salgueiro foi construída uma subestação emergencial do transformador de 300 KPA, com instalação de uma nova subestação com marcha de aterramento.

No complexo hospitalar também foram realizadas obras de extrema importância a fim de contribuir para avanço e qualificação dos atendimentos à

população. No CISAM foi iniciada a obra da CPN - Centro de Parto Normal, que irá favorecer sobremaneira as parturientes, e concluída a obra de recuperação da fachada do hospital e execução da recuperação da cobertura e das instalações elétricas da farmácia e o almoxarifado. No PROCAPE foi dado seguimento à construção do 2º e 3º pavimentos do prédio anexo do hospital.

A equipe de convênios desta Pró-reitoria, com o objetivo de padronizar os procedimentos relacionados aos convênios e orientar os interessados em executar programas, ações ou projetos, no contexto das áreas de atuação da educação e saúde, e ainda, a execução e prestação de Contas dos convênios federais com uso da ferramenta Plataforma Brasil, preparou um Folheto de Execução e prestação de contas com vistas à orientação à comunidade, interessados e gestores para observância às normas e aos procedimentos estabelecidos para a execução de convênios que se encontram citados nos gráficos apresentados neste relatório.

Relações Internacionais

A Assessoria de Relações Internacionais da UPE através da Coordenação de Mobilidade, presta apoio aos alunos em processo de intercâmbio para emissão de documentos, na realização de matrículas e orientação destes no exterior, bem como orientação aos alunos de universidades estrangeiras que estão na UPE. Ainda, organiza editais de mobilidade e promove financiamento para estudantes oriundos de instituições parceiras, além de realizar e revisar a tradução de documentos de discentes e docentes que tem intuito de realizar mobilidade internacional.

Atualmente, são 13 (treze) países e 61 (sessenta e uma) instituições internacionais mantendo acordos de cooperação com a UPE para integração científica, tecnológica e linguística. A coordenação de Convênios e Cooperação Internacional está trabalhando para renovar parcerias e desenvolver outras que possibilitem modalidades distintas de relações internacionais. Ao longo do ano de 2022, a Assessoria de Relações Internacionais manteve interações com instituições de ensino superior do exterior em 4 continentes do mundo e expandiu suas relações com a América Latina, oportunizada em missão internacional ao México. A representação da

UPE na missão Internacional ocorrida na Cidade do México, no mês de outubro de 2022, promovida pela Associação Brasileira de Reitores das Universidades Estaduais e Municipais, propiciou a visita a 14 instituições, 4 propostas de convênio e 3 tratativas de projetos de trabalhos específicos. A ARI/UPE promoveu a Organização do PILA - Programa de Intercâmbio Acadêmico Latino-Americano, que contou com 43 candidatos da UPE inscritos para o programa 2022.2.

A ARI/UPE trabalhou em conjunto com a PROPEGI com intuito de promover a internacionalização dos programas de pós-graduação, recebendo, no segundo semestre, estudantes da América Latina a partir do programa Bolsas Brasil PAEC OEA-GCUB, promovido pela Organização dos Estados Americanos, em parceria com o Grupo Coimbra de Universidades Brasileiras. No âmbito da pós-graduação, a ARI/UPE auxiliou no processo de inserção de estudantes nos programas da UPE, a partir da promoção da prova de proficiência em língua estrangeira (inglês e espanhol) em duas edições, sendo o primeiro exame em junho/2022 e segundo exame em dezembro/2022.

Por fim, a ARI/UPE trabalhou na gestão do Instituto Confúcio, organizando a infraestrutura necessária para recepção da direção chinesa e da coordenação pedagógica do curso de língua chinesa, que retornaram ao Brasil em agosto de 2022. No âmbito das relações institucionais, foi realizada a intermediação de convênios entre instituições públicas e privadas, realizando tratativas para expandir a oferta do ensino da língua chinesa na região nordeste.

Instituto Confúcio

O Instituto Confúcio é uma organização chinesa sem fins lucrativos e está vinculado ao Ministério de Educação da China. Tem como principais objetivos o ensino da língua chinesa, a divulgação de manifestações culturais da China e o intercâmbio entre países. No Recife, funciona através de um convênio entre a UPE e a Sede Central do Instituto Confúcio (Hanban), em parceria com a Universidade Central de Finanças e Economia - CUFÉ, em Beijing. O Instituto Confúcio da UPE é o primeiro no Nordeste do

Brasil, sendo uma plataforma fundamental para o ensino da língua e cultura chinesas na região.

Através da plataforma online Zoom, o Instituto Confúcio da Universidade de Pernambuco (UPE) realizou a “21ª Competição Universitária da Língua Chinesa”, conhecida também como "Ponte Chinesa". Esse evento se tornou uma importante plataforma para estudantes universitários de todo o mundo aprenderem Chinês e entenderem um pouco mais sobre a cultura chinesa.

O aluno do Instituto Confúcio da Universidade de Pernambuco (IC/UPE) e da CUFE, Heitor Alexander Santos, conquistou o primeiro lugar no Concurso de Fala Chinesa (Edição 2021), da Conferência Global de Língua Chinesa "Chinese Bridge" para Estrangeiros. No texto e vídeo elaborado a respeito do tema "Juntos para um futuro compartilhado", Heitor, buscou “reforçar a grandiosidade da força do coletivo e estimular as pessoas a alcançar o bem comum através da cooperação e empatia”. Em sua última etapa de seleção, Heitor disputou com candidatos do Laos, Índia, Paquistão, Nigéria, Síria, Gana, Rússia e Madagáscar e Cuba.

O Instituto Confúcio (IC) da Universidade de Pernambuco (UPE) promoveu o “V Seminário sino-brasileiro: combatendo a pobreza em uma economia digital” (V SINO-BRAZILIAN INTERNATIONAL SEMINAR: Fighting Poverty in a Digital Economy). Os trabalhos aceitos foram publicados na revista “Boletim do Tempo Presente” da UPE. O melhor artigo de cada uma das quatro áreas ganhou um curso de verão na China, incluindo alimentação, acomodação e transporte local.

Ainda em 2022, a Reitora da Universidade de Pernambuco, Socorro Cavalcanti, recebeu o diretor Chinês, o coordenador pedagógico e o professor de chinês do Instituto Confúcio (IC) da instituição; Peng Xiam Tang, Daniel Zhang e Xu Kerou, respectivamente. O objetivo do encontro foi debater a retomada das atividades presenciais do instituto e a proposta de expansão das mesmas. Além de celebrar as novas parcerias com outras instituições públicas, como a Universidade Estadual da Paraíba (UEPB) e Universidade Federal de Sergipe (UFS), para a promoção do ensino de língua chinesa.

Instituto de Inovação Tecnológica (IIT)

O Instituto de Inovação Tecnológica (IIT) é um órgão da Universidade de Pernambuco, criado em setembro de 2017, conforme resolução CONSUN 022/2017, cuja missão é gerir a política de inovação da UPE, dando suporte à inovação em produtos e serviços, de maneira sustentável, em prol do desenvolvimento socioeconômico do estado e do país.

O IIT abriga oito laboratórios de Pesquisa e desenvolvimento alinhado aos programas de pós-graduação da UPE e às diversas demandas da indústria local e nacional: Manufatura Avançada, Energias Renováveis, Biotecnologia, Sistemas Construtivos, Optoeletrônica, Sistemas Ciber-físicos, Data Science e Telemática e Visão Computacional. É o principal mediador das atividades de inovação desenvolvidas pela UPE junto ao setor produtivo, sendo contratado e apoiando projetos que preconizam o avanço tecnológico das empresas, com o intuito de elevar o rendimento e a competitividade das mesmas, promovendo o desenvolvimento do ecossistema de inovação e fomentando benefícios para a população e para o Estado de Pernambuco.

Em 2022, foram realizadas as seguintes atividades no Instituto de Inovação Tecnológica:

- Desenvolvimento de uma página web com as informações básicas do IIT. Esta ainda não foi publicada em vista da possibilidade de aprimoramento da página através da participação de alunos num programa de extensão (Polidev) da POLI-UPE;
- Renovação do convênio para compartilhamento de infraestrutura entre o IIT e o Parqtel até 2025;
- Participação do IIT no workshop “Inovação na Indústria Pernambucana” dentro das atividades de divulgação dos Locus de Metalmecânica e Eletroeletrônicos, liderados pelos coordenadores dos laboratórios de manufatura Avançada e

Cyber-Physics do IIT. O evento contou com a participação de empresas, start-ups e agentes financiadores;

- No ano de 2022 foram contratados ao IIT 25 projetos. Isso representou um aumento de 122% em comparação com o ano de 2021; e
- A Conexão do IIT com a Rede Nacional de Pesquisa (RNP) foi realizada fisicamente no mês de novembro de 2022.

1. INFORMAÇÕES GERAIS

(Principais Indicadores, Organogramas e Relação de Unidades)



Figura 1.1 - Organograma da Universidade de Pernambuco.

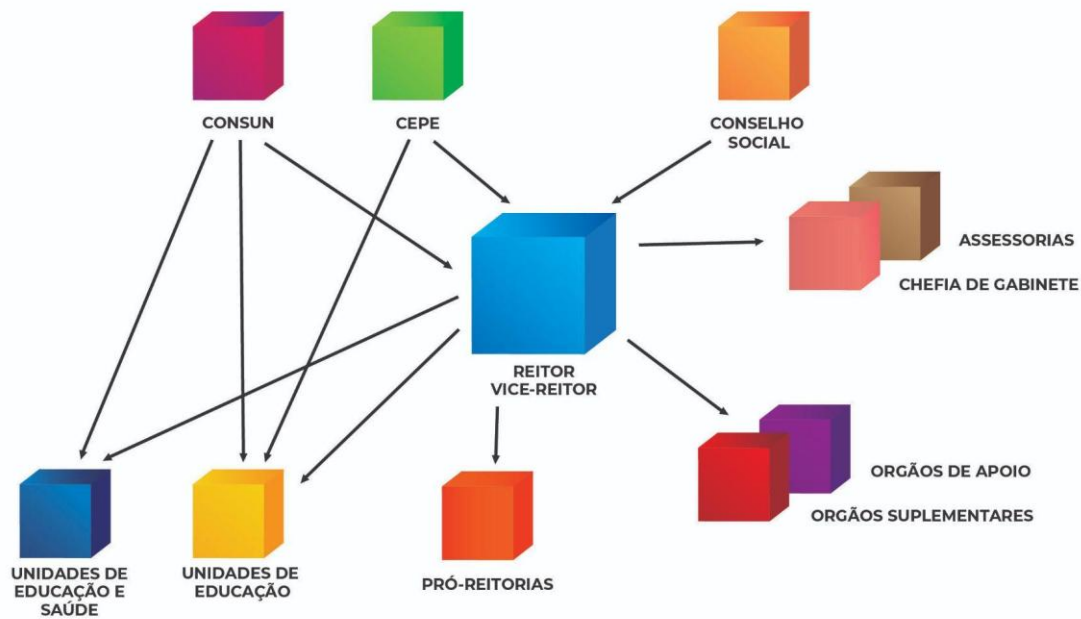

Conselhos Superiores Deliberativos

CEPE - Conselho de Ensino, Pesquisa e Extensão

CONSUN - Conselho Universitário

Conselho Superior Consultivo

CONSELHO SOCIAL

ORGÃOS DE APOIO

Diretoria de Tecnologia da Informação e Comunicação - DTIC
Procuradoria Jurídica - PROJUR

ORGÃOS SUPLEMENTARES

Comitê de Ética em Pesquisa Animal - CEUA
Comitê de Ética em Pesquisa - CEP
Editora da Universidade de Pernambuco - EDUPE
Instituto de Inovação Tecnológica - IIT
Núcleo de Gestão de Bibliotecas e Documentação - NBID
Núcleo de Educação à Distância - NEAD

ORGÃOS DE DIREÇÃO SUPERIOR

Pró-Reitoria de Administração e Finanças - PROADMI
Pró-Reitoria de Desenvolvimento de Pessoas - PRODEP
Pró-Reitoria de Extensão e Cultura - PROEC
Pró-Reitoria de Graduação - PROGRAD
Pró-Reitoria de Pós-Graduação, Pesquisa e Inovação - PROPEGI

UNIDADES DE EDUCAÇÃO E SAÚDE

Complexo Hospitalar - Centro Integrado de Saúde Amaury de Medeiros - CISAM
- Hospital Universitário Oswaldo Cruz - HUOC
- Pronto Socorro Cardiológico Universitário de Pernambuco Prof. Luiz Tavares - PROCAPE

UNIDADES DE EDUCAÇÃO

Campus Santo Amaro - Escola Superior de Educação Física - ESEF
- Faculdade de Ciências Médicas - FCM
- Faculdade de Enfermagem Nossa Senhora das Graças - FENSG
- Instituto de Ciências Biológicas - ICB
- Faculdade de Odontologia de Pernambuco - FOP

Campus Benfica - Faculdade de Administração e Direito de Pernambuco - FCAP
- Escola Politécnica de Pernambuco - POLI

Campus Mata Norte | Nazaré da Mata - Campus Mata Sul | Palmares

Campus Petrolina

Campus Caruaru

Campus Garanhuns - Campus Arcoverde
- *Campus Serra Talhada*
- *Campus Salgueiro*

Figura 1.2 - Infográfico UPE



Figura 1.3 - Quadro das Unidades e Outros Órgãos da UPE com as respectivas siglas e ano de criação.

A - ENSINO E SAÚDE			
SIGLA	UNIDADE	CAMPUS	CRIAÇÃO E/OU INCORPORAÇÃO À UPE
ESEF	Escola Superior de Educação Física	Santo Amaro	1946
ICB	Instituto de Ciências Biológicas	Santo Amaro	1976
FCM	Faculdade de Ciências Médicas de Pernambuco	Santo Amaro	1950
FENSG	Faculdade de Enfermagem Nossa Senhora das Graças	Santo Amaro	1945
FOP	Faculdade de Odontologia de Pernambuco	Santo Amaro	1955
FCAP	Faculdade de Ciências da Administração de Pernambuco	Benfica	1965
POLI	Escola Politécnica de Pernambuco	Benfica	1912
UPE Campus Mata Norte	UPE Campus Mata Norte	Nazaré da Mata	1966
UPE Campus Mata Sul	UPE Campus Mata Sul	Palmares	2012
UPE Campus Caruaru	UPE Campus Caruaru	Caruaru	2005
UPE Campus Garanhuns	UPE Campus Garanhuns	Garanhuns	1966
UPE Campus Arcoverde	UPE Campus Arcoverde	Arcoverde	2012
UPE Campus Serra Talhada	UPE Campus Serra Talhada	Serra Talhada	2012
UPE Campus Salgueiro	UPE Campus Salgueiro	Salgueiro	2007
UPE Campus Petrolina	UPE Campus Petrolina	Petrolina	1968
UPE Campus Ouricuri	UPE Campus Ouricuri	Ouricuri	2022
UPE Campus Surubim	UPE Campus Surubim	Surubim	2022
CISAM	Centro Universitário Integrado de Saúde Amaury de Medeiros	Santo Amaro	1947
HUOC	Hospital Universitário Oswaldo Cruz	Santo Amaro	1925
PROCAPE	Pronto Socorro Cardiológico Universitário de Pernambuco - Prof. Luiz Tavares	Santo Amaro	2006

Continua...

B – ÓRGÃOS CENTRAIS – DIREÇÃO			
SIGLA	UNIDADE	LOCAL	CRIAÇÃO E/OU INCORPORAÇÃO À UPE
PROADMI	Pró-reitoria de Administração e Finanças	Reitoria	1991
PROGRAD	Pró-reitoria de Graduação	Reitoria	1991
PRODEP	Pró-reitoria de Desenvolvimento de Pessoas	Reitoria	2013
PROPEGI	Pró-reitoria de Pós-Graduação, Pesquisa e Inovação	Reitoria	1991
PROEC	Pró-reitoria de Extensão e Cultura	Reitoria	1991
C - ÓRGÃOS SUPLEMENTARES			
SIGLA	UNIDADE	LOCAL	CRIAÇÃO E/OU INCORPORAÇÃO À UPE
NEAD	Núcleo em Educação a Distância	Reitoria	2005
CEP	Comitê de Ética em Pesquisa	Reitoria	1998
EDUPE	Editora da Universidade de Pernambuco	Reitoria	1999
CPA	Comissão Própria de Avaliação	Reitoria	2004
NIT	Núcleo de Inovação Tecnológica	Reitoria	2009
NBID	Núcleo de Gestão de Bibliotecas e Documentação	Reitoria	2009
NISC	Núcleo Integrado de Saúde Coletiva	Reitoria	2009
NDIS	Núcleo de Diversidade e Identidades Sociais	Reitoria	2009
NUTES	Núcleo de Telessaúde	Reitoria	2009
NEVUPE	Núcleo de Estudos sobre Violência e Promoção da Saúde	Reitoria	2009
NEAB	Núcleo de Estudos sobre África e Brasil	Reitoria	2013
CEUA	Comissão de Ética em Uso de Animais	Reitoria	2009
INSTITUTO CONFÚCIO	Instituto Confúcio	Campus Benfica	2013
IIT	Instituto de Inovação Tecnológica	Curado	2017
SCH	Superintendência do Complexo Hospitalar	Campus Santo Amaro	2012

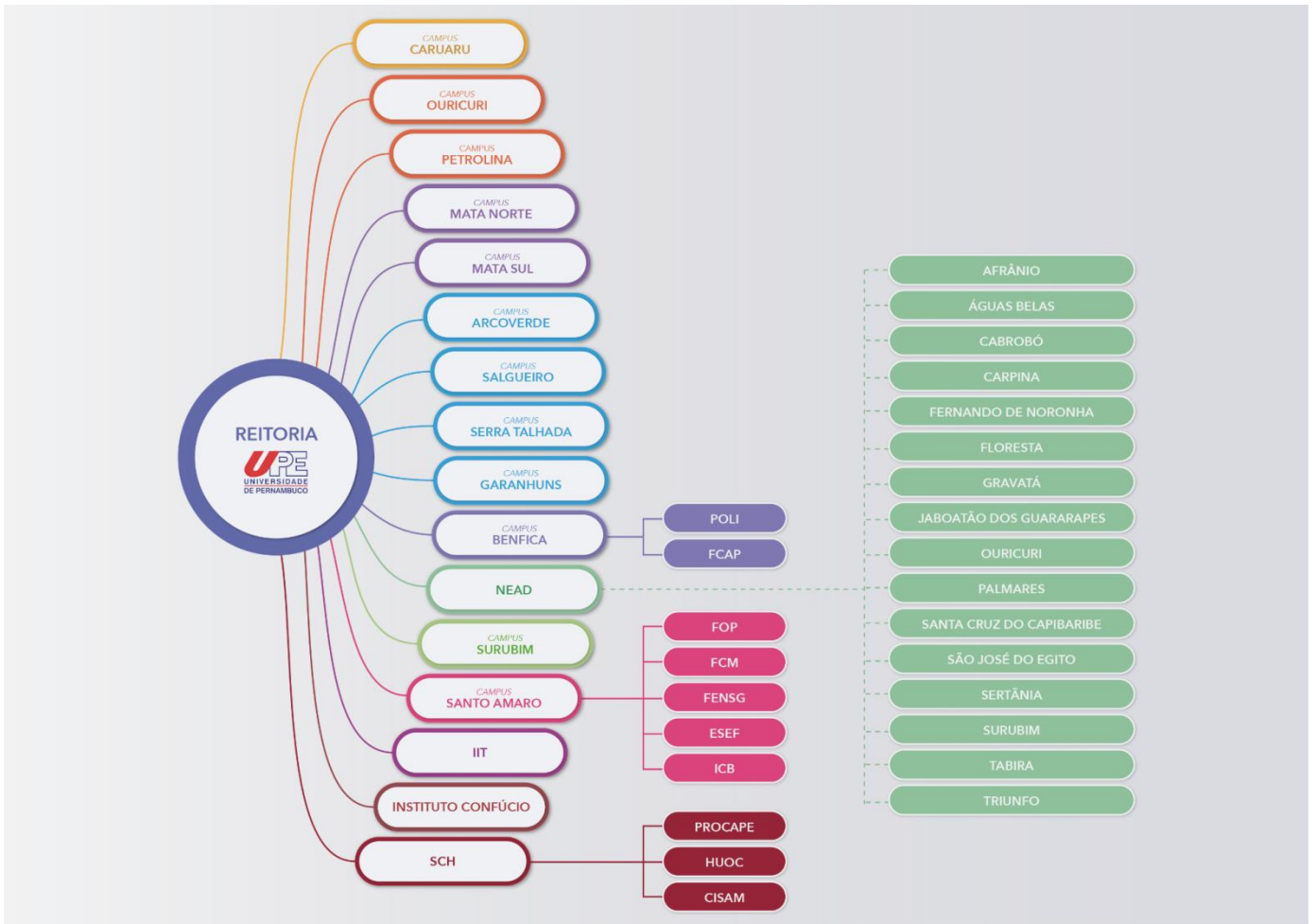
Continua...

C - ÓRGÃOS DE APOIO			
SIGLA	UNIDADE	LOCAL	CRIAÇÃO E/OU INCORPORAÇÃO À UPE
NCTI	Núcleo de Comunicação e Tecnologia da Informação	Reitoria	
PROJUR	Procuradoria Jurídica	Reitoria	2021

Figura 1.4 - Mapa indicativo do alcance regional da UPE

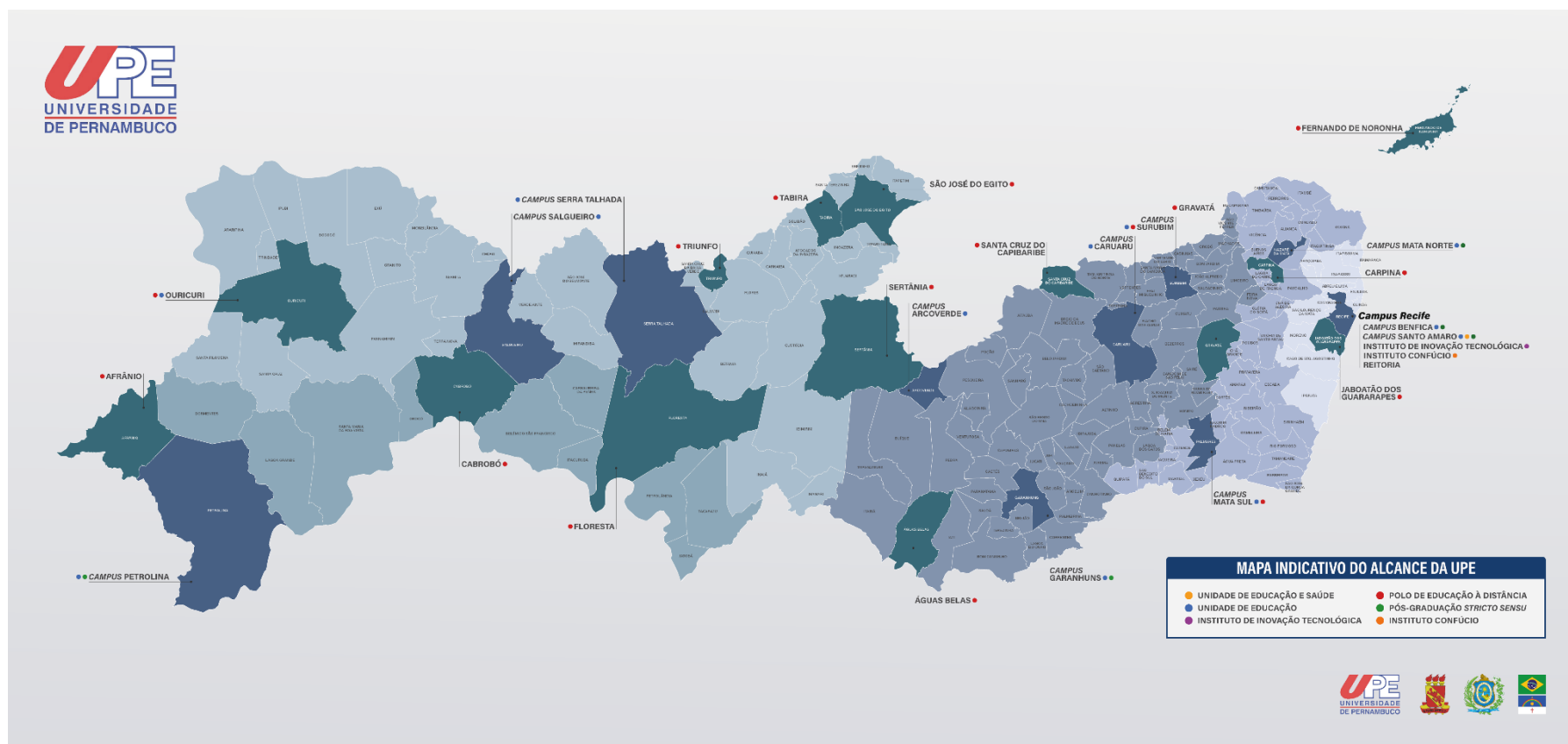

Fonte: Editora da Universidade de Pernambuco, 2023.

Tabela 1.1 - UPE: Indicadores Gerais de Desempenho – 2018 a 2022.

ATIVIDADES DE ENSINO	2018	2019	2020	2021	2022
GRADUAÇÃO – PRESENCIAL					
Número de Cursos	56	58	54	57	59
Vagas Oferecidas no Sistema Seriado de Avaliação - SSA em Dez/2017 ingresso 2018	1.730	-	-	-	-
Vagas Oferecidas no Sistema Seriado de Avaliação - SSA em Dez/2018 ingresso 2019	-	1.740	-	-	-
Vagas Oferecidas no Sistema Seriado de Avaliação - SSA em Dez/2019 ingresso 2020	-	-	1740	-	-
Vagas Oferecidas no Sistema Seriado de Avaliação - SSA em Dez/2020 ingresso 2021	-	-	-	1740	-
Vagas Oferecidas no Sistema Seriado de Avaliação - SSA em Dez/2021 ingresso 2022	-	-	-	-	1.740
Vagas Oferecidas no Sistema Seriado de Avaliação - SSA em Dez/2022 ingresso 2023	-	-	-	-	1.800
Número de inscritos no Sistema Seriado de Avaliação - SSA Dez/2017 ingresso 2018	10.521	-	-	-	-
Número de inscritos no Sistema Seriado de Avaliação - SSA Dez/2018 ingresso 2019	-	10.987	-	-	-
Número de inscritos no Sistema Seriado de Avaliação - SSA Dez/2019 ingresso 2020	-	-	12.751	-	-
Número de inscritos no Sistema Seriado de Avaliação - SSA Dez/2020 ingresso 2021	-	-	-	14.283	-
Número de inscritos no Sistema Seriado de Avaliação - SSA Dez/2021 ingresso 2022	-	-	-	-	15.395
Número de inscritos no Sistema Seriado de Avaliação - SSA Dez/2022 ingresso 2023	-	-	-	-	13.169
Alunos matriculados em, 2018.2, 2019.2, 2020.2, 2021.2, 2022.2	12.862	13.213	11.580	12.635	14.329
Alunos Concluintes	5.207	4.721	1.387	3.106	1.568
GRADUAÇÃO – EDUCAÇÃO À DISTÂNCIA					
Número de Cursos	5	5	5	5	5
Alunos matriculados em 2017.2, 2018.2, 2019.2, 2020.2, 2021.2, 2022.1	1.362	812	2.507	2.534	1.134
Alunos Concluintes	318	129	59	170	146
GRADUAÇÃO POR MEIO DE PROGRAMAS ESPECIAIS					
PARFOR					
Número de Cursos	5	5	5	5	5
Alunos matriculados	231	159	50	47	43
Alunos concluintes	62	1	100	1	0

PÓS-GRADUAÇÃO - PRESENCIAL - STRICTO SENSU	2018	2019	2020	2021	2022
NÚMERO DE PROGRAMAS	18	20	20	20	23
NÚMERO DE CURSOS	23	26	23	22	32
Mestrado	18	20	17	23	24
Doutorado	5	6	5	8	9
ALUNOS MATRICULADOS	947	932	838	1079	1.172
Mestrado	728	743	662	820	903
Doutorado	219	189	176	259	269
Porcentagem de cursos de Doutorado	21,7	23,1	23,1	23,1	31,1
Porcentagem de Alunos de Doutorado	23,1	20,2	20,9	24,0	29
TÍTULOS OUTORGADOS	232	308	392	236	214
Mestrado	202	260	355	201	190
Doutorado	30	48	37	35	24
PÓS-GRADUAÇÃO - PRESENCIAL - LATO SENSU	2018	2019	2020	2021	2022
NÚMERO DE CURSOS	104	114	111	106	99
MBA	6	16	11	12	10
Residência	56	59	68	70	64
Outras Especializações	42	39	32	24	25
ALUNOS MATRICULADOS	2.021	2.384	2.198	1.763	1,747
MBA	201	444	381	229	217
Residência	451	564	831	768	599
Outras Especializações	1.369	1.376	897	766	931
PÓS - GRADUAÇÃO - EDUCAÇÃO À DISTÂNCIA - LATO SENSU	2018	2019	2020	2021	2022
Número de Cursos	5	4	5	5	
Alunos matriculados 2018.2, 2019.2, 2020.2. 2021.1, 2022.2	799	105	174	148	510
Alunos Concluintes	283	-	-	-	

OUTROS PROGRAMAS ESPECIAIS	2018	2019	2020	2021	2022
PREVUPE					
Alunos Matriculados	11.040	9.543	2.613*	9.588	7.115
PROLINFO					
Alunos Matriculados em 2018.2, 2019.2 e 2020.2, 2021.2, 2022.2	6.365	8.046	2.826	2.118	3.524
ENSINO FUNDAMENTAL E MÉDIO	2018	2019	2020	2021	2022
ENSINO FUNDAMENTAL					
Alunos Matriculados	992	991	998	982	1.009
Alunos Concluintes	256	238	351	226	238
ENSINO MÉDIO					
Alunos Matriculados	953	932	966	987	979
Alunos Concluintes	313	322	370	305	374
SISTEMA INTEGRADO DE BIBLIOTECAS	2018	2019	2020	2021	2022
Acervo (Exemplares)	131.700	133.288	144.393	146.210	164.874
Circulação do Acervo	88.282	87.248	3.242	4.510	6.307
ATENDIMENTO MÉDICO E ODONTOLÓGICO	2018	2019	2020	2021	2022
CH - HUOC - Hospital Universitário Oswaldo Cruz					
Total de Atendimentos Médicos (Consulta Ambulatorial)	-	838.753	472.948	649.077	707.522
Total de Atendimentos Odontológicos	-	-	-	-	10.879
CH - PROCAPE - Pronto Socorro Cardiológico Universitário de Pernambuco Prof. Luiz Tavares					
Total de Atendimentos Médicos (Consulta Ambulatorial)	-	547.215	257.154	307.577	359.734
CH - CISAM - Centro Universitário Integrado Amaury de Medeiros					
Total de Atendimentos Médicos (Consulta Ambulatorial)	-	274.331	156.029	189.372	211.077
Total de Atendimentos Odontológicos	-	-	-	-	9.543
ATENDIMENTO MÉDICO E MULTIPROFISSIONAL	2018	2019	2020	2021	2022
CH - HUOC - Hospital Universitário Oswaldo Cruz					
Consultas e Procedimentos Clínicos Médico	168.485	170.741	115.041	90.257	147.732
Consultas e Procedimentos Clínicos Multiprofissionais	87.761	246.043	35.439	76.475	65.196
CH - PROCAPE - Pronto Socorro Cardiológico Universitário de Pernambuco Prof. Luiz Tavares					

Consultas e Procedimentos Clínicos Médicos	88.524	84.397	37.681	47.473	58.755
Consultas e Procedimentos Clínicos Multiprofissionais	59.389	135.478	36.305	31.105	31.087
CH - CISAM - Centro Universitário Integrado Amaury de Medeiros					
Consultas e Procedimentos Clínicos Médicos	56.446	60.554	42.675	53.089	53.942
Consultas e Procedimentos Clínicos Multiprofissionais	31.767	92.880	20.712	26.310	26.965
RECURSOS HUMANOS	2018	2019	2020	2021	2022
Número de Servidores Docentes Efetivos	1.031	1.077	1.091	1.089	1.066
Número de Servidores Docentes Temporários	3	1	1	181	199
Número de Servidores não Docentes Efetivos	4.167	4.209	4.439	4.545	4.709
Número de Servidores não Docentes Temporários	253	225	639	719	914
Total de Servidores (efetivo + temporário)	10.966	5.512	6.170	6.534	6.888

Tabela 1.2 - Indicadores importantes que caracterizam as unidades da UPE em 2022.

UNIDADE	RECURSOS			DESEMPENHO NAS ATIVIDADES DE ENSINO E PESQUISA														
	HUMANOS		FÍSICOS	ALUNOS CADASTRADOS						CURSOS MINISTRADOS						TÍT. OUTORGADOS		
	DOCENTES	NÃO DOCENTES	ÁREA CONSTRUÍDA (M ²)	GRADUAÇÃO PRESENCIAL (2)	PARFOR	GRADUAÇÃO À DISTÂNCIA	ENSINO FUNDAMENTAL E MÉDIO	PÓS-GRADUAÇÃO		GRADUAÇÃO		PÓS-GRADUAÇÃO			MESTRADO	DOUTORADO	DOUTORADO	MESTRADO
								LATO E STRICTO SENSU	À DISTÂNCIA	PRESENCIAL	À DISTÂNCIA	STRICTO SENSU	LATO SENSU	LATO SENSU À DISTÂNCIA				
A – ENSINO E PESQUISA																		
Campus Arcoverde	43	20	5.659,15	527	0	0	0	0	0	2	0	0	0	0	0	0	0	0
Campus Caruaru	23	11	2.170,01	412	0	0	0	36	0	3	0	0	1	0	0	0	0	0
Campus Garanhuns	114	55	10.277,86	2.968	0	522	530	334	0	10	2	4	7	0	4	0	0	11
Campus Mata Norte	91	51	6.606,72	2.990	43	160	598	171	0	8	1	3	1	0	3	0	0	16
Campus Mata Sul	8	7	913,55	239	0	0	0	0	0	3	0	0	0	0	0	0	0	0
Campus Petrolina	143	52	17.506,80	3.635	0	276	606	171	0	10	1	4	5	0	3	1	0	47
Campus Salgueiro	9	9	1.588,16	239	0	0	0	0	0	2	0	0	0	0	0	0	0	0
Campus Serra Talhada	23	9	3.391,05	235	0	0	0	0	0	1	0	0	0	0	0	0	0	0
ESEF	36	27	7.873,00	1.491	0	0	0	78	0	2	0	3	0	0	2	1	5	5
FCAP	51	36	6.513,00	2.041	0	176	254	125	0	2	1	1	8	0	1	0	0	16
FCM	136	38	1.948,00	1.698	0	0	0	317	0	2	0	2	30	0	1	1	9	0
FENSG	65	29	1.654,00	1.143	0	0	0	327	0	2	0	2	20	0	1	1	9	8
FOP	79	55	-	828	0	0	0	175	0	1	0	5	9	0	3	2	0	34
ICB	64	45	4.707,00	439	0	0	0	147	0	1	0	2	10	0	1	1	0	6
POLI	139	69	8.860,00	5.243	0	0	0	419	0	10	0	5	8	0	4	1	1	47
Reitoria	36	251	6.342,93	0	0	0	0	0	0	0	0	0	0	0	0	0	0	0
Subtotal	1.060	764	86.011,23	24.128	43	1.134	1.988	2.300	0	59	5	31	99	0	23	8	24	190
B – HOSPITAIS																		
CH-CISAM	2	870	9.285,45	0	0	0	0	0	0	0	0	0	0	0	0	0	0	0
CH-HUOC	3	1.849	16.162,85	0	0	0	0	0	0	0	0	0	0	0	0	0	0	0

CH-PROCAPE	1	1.192	27.990,02	0	0	0	0	0	0	0	0	0	0	0	0	0	0	0
HR	0	34	25.422,00	0	0	0	0	0	0	0	0	0	0	0	0	0	0	0
Subtotal	6	3.945	78.860,32	0	0	0	0	0	0	0	0	0	0	0	0	0	0	0

C - OUTROS

Imóvel na Av. Rui Barbosa	-	-	1.325	0	0	0	0	0	0	0	0	0	0	0	0	0	0	0
Casarão da Rua Benfica	-	-	939,88	0	0	0	0	0	0	0	0	0	0	0	0	0	0	0
Casa de Apoio p/ Portadores de Doença de Chagas	-	-	363	0	0	0	0	0	0	0	0	0	0	0	0	0	0	0
Campus PARQTEL - Curado	-	-	1.679,9	0	0	0	0	0	0	0	0	0	0	0	0	0	0	0
Subtotal	-	-	4.307,78	0	0	0	0	0	0	0	0	0	0	0	0	0	0	0
Total UPE	1.066	4.709	169.179,33	24.128	43	1.134	1.988	2.300	0	59	5	31	99	0	23	8	24	190

Tabela 1.3 - Indicadores Importantes que caracterizam as Unidades da UPE, distribuídos por Campus em 2022.

UNIDADE	RECURSOS			DESEMPENHO NAS ATIVIDADES DE ENSINO E PESQUISA														
	HUMANOS		FÍSICOS	ALUNOS CADASTRADOS						CURSOS MINISTRADOS						TÍT. OUTORGADOS		
	DOCENTES	NÃO DOCENTES	ÁREA CONSTRUÍDA (M ²)	GRADUAÇÃO PRESENCIAL (2)	PARFOR	GRADUAÇÃO À DISTÂNCIA	ENS. FUND. E MÉDIO	PÓS-GRADUAÇÃO		GRADUAÇÃO		PÓS-GRADUAÇÃO			MESTRADO	DOUTORADO	DOUTORADO	MESTRADO
								LATO E STRICTO SENSU	À DISTÂNCIA	PRESENCIAL	À DISTÂNCIA	STRICTO SENSU	LATO SENSU	LATO SENSU À DISTÂNCIA				
Arcoverde	43	20	5.659,15	527	0	0	0	0	0	2	0	0	0	0	0	0	0	0
Benfica	190	105	15.373	7284	0	176	254	544	0	12	1	6	16	0	5	1	1	63
Caruaru	23	11	2.170,01	412	0	0	0	36	0	3	0	0	1	0	0	0	0	0
Garanhuns	114	55	10.277,86	2.968	0	522	530	334	0	10	2	4	7	0	4	0	0	11
Mata Norte	91	51	6.606,72	2.990	43	160	598	171	0	8	1	3	1	0	3	0	0	16
Mata Sul	8	7	913,55	239	0	0	0	0	0	3	0	0	0	0	0	0	0	0
Petrolina	143	52	17.506,80	3.635	0	276	606	171	0	10	1	4	5	0	3	1	0	47
Salgueiro	9	9	1.588,16	239	0	0	0	0	0	2	0	0	0	0	0	0	0	0
Santo Amaro	380	194	16.182	5599	0	0	0	1044	0	8	0	14	69	0	8	6	23	53
Serra Talhada	23	9	3.391,05	235	0	0	0	0	0	1	0	0	0	0	0	0	0	0
OUTROS LOCAIS																		
Reitoria	36	251	6.342,93	0	0	0	0	0	0	0	0	0	0	0	0	0	0	0
Imóvel na Av. Rui Barbosa	0	0	1.325	0	0	0	0	0	0	0	0	0	0	0	0	0	0	0
Casarão da Rua Benfica	0	0	939,88	0	0	0	0	0	0	0	0	0	0	0	0	0	0	0
Casa de Apoio para Portadores de Doença de Chagas	0	0	363	0	0	0	0	0	0	0	0	0	0	0	0	0	0	0
HR	0	34	25.422,00	0	0	0	0	0	0	0	0	0	0	0	0	0	0	0
Campus PARQTEL - Curado	0	0	1.679,9	0	0	0	0	0	0	0	0	0	0	0	0	0	0	0
Total UPE	1.060	798	115.741,01	24.128	43	1134	1.988	2.300	0	59	5	31	99	0	23	8	24	190

2. INFORMAÇÕES DEMOGRÁFICAS (Corpo Docente, Discente e Não Docente)



Tabela 2.1 - Distribuição do quadro de docentes efetivos, por regime de trabalho em 2022.

UNIDADE	AFASTAMENTO	10h	20h	30h	40h	TOTAL
A - Educação						
UPE Campus Caruaru	7	-	-	-	23	23
UPE Campus Salgueiro	-	-	-	-	9	9
UPE Campus Garanhuns	16	-	1	-	113	114
UPE Campus Mata Norte	12	-	2	-	89	91
UPE Campus Arcoverde	5	-	-	-	43	43
UPE Campus Petrolina	41	-	1	3	139	143
UPE Campus Mata Sul	-	-	-	-	8	8
UPE Campus Serra Talhada	3	-	-	-	23	23
FOP	6	-	2	4	73	79
FCM	19	1	25	1	109	136
ICB	11	-	7	4	53	64
FENSG	5	-	3	1	61	65
ESEF	15	-	1	-	35	36
POLI	19	2	6	6	125	139
FCAP	4	-	3	1	47	51
B – Educação e Saúde						
CH-HUOC	7	-	-	-	3	3
CH-CISAM	1	-	-	-	2	2
CH-PROCAPE	2	-	-	-	1	1
C – Órgãos Centrais						
Reitoria	3	-	1	-	35	36
TOTAL GERAL	176	3	52	20	991	1.066

Fonte: PRODEP: Assessoria de Dados e Informações

CH- Complexo Hospitalar

Ref.: SADRHWEB COMP DEZ/2022

Tabela 2.2 - Distribuição do Quadro de Docentes Temporários ⁽¹⁾ por Regime de Trabalho em 2022

UNIDADE	AFASTAMENTO	10h	20h	30h	40h	TOTAL
A - Educação						
UPE Campus Caruaru	-	-	-	2	-	2
UPE Campus Salgueiro	-	-	-	3	-	3
UPE Campus Garanhuns	1	-	-	30	-	30
UPE Campus Mata Norte	4	-	-	15	-	15
UPE Campus Arcoverde	-	-	-	8	-	8
UPE Campus Petrolina	2	-	-	40	-	40
UPE Campus Mata Sul	-	-	-	11	-	11
UPE Campus Serra Talhada	-	-	-	12	-	12
FOP	-	-	-	-	-	-
FCM	-	-	-	1	-	1
ICB	-	-	-	1	-	1
FENSG	-	-	-	15	-	15
ESEF	-	-	-	9	-	9
POLI	-	-	-	36	-	36
FCAP	2	-	-	16	-	16
B – Educação e Saúde						
CH-HUOC	-	-	-	-	-	-
CH-CISAM	-	-	-	-	-	-
CH-PROCAPE	-	-	-	-	-	-
C – Órgãos Centrais						
Reitoria	-	-	-	-	-	-
TOTAL	9	0	0	199	0	199

Fonte: PRODEP: Assessoria de Dados e Informações
Ref.: SADRHWEB COMP DEZ/2022

¹ Docentes temporários correspondem a Categoria **CTD**- Contrato por Tempo Determinado, cargo/ função: Professores Auxiliares.

Tabela 2.3 Distribuição do Quadro de Docentes Efetivos, por Qualificação em 2022

UNIDADE	AFASTAMENTO	Graduação	Aperf. + Espec.	Mestrado	Doutorado	Pós- Doutor	TOTAL
A - Educação							
UPE Campus Caruaru	7	-	-	8	15	-	23
UPE Campus Salgueiro	-	-	-	5	4	-	9
UPE Campus Garanhuns	16	-	12	25	76	1	114
UPE Campus Mata Norte	12	2	1	18	69	1	91
UPE Campus Arcoverde	5	-	-	12	31	-	43
UPE Campus Petrolina	41	-	4	37	100	2	143
UPE Campus Mata Sul	-	-	-	3	5	-	8
UPE Campus Serra Talhada	3	-	10	8	5	-	23
FOP	6	1	2	5	66	5	79
FCM	19	-	19	34	83	-	136
ICB	11	1	4	10	47	2	64
FENSG	5	-	7	15	43	-	65
ESEF	15	-	1	5	30	-	36
POLI	19	-	12	44	77	6	139
FCAP	4	-	8	12	30	1	51
B – Educação e Saúde							
CH-HUOC	7	-	-	-	3	-	3
CH-CISAM	1	-	-	-	2	-	2
CH-PROCAPE	2	-	-	-	1	-	1
C – Órgãos Centrais							
Reitoria	3	-	4	5	25	2	36
TOTAL	176	4	84	246	712	20	1.066

Fonte: PRODEP: Assessoria de Dados e Informações

CH- Complexo Hospitalar

Ref.: SADRHWEB COMP DEZ/2022

Tabela 2.4 Distribuição do Quadro de Docentes Temporários ⁽²⁾, por Qualificação em 2022

UNIDADE	AFASTAMENTO	Graduação	Aperf. + Espec.	Mestrado	Doutorado	Pós-Doutor	TOTAL
A - Educação							
UPE Campus Caruaru	-	-	2	-	-	-	2
UPE Campus Salgueiro	-	-	3	-	-	-	3
UPE Campus Garanhuns	1	3	27	-	-	-	30
UPE Campus Mata Norte	4	-	14	1	-	-	15
UPE Campus Arcoverde	-	-	8	-	-	-	8
UPE Campus Petrolina	2	1	39	-	-	-	40
UPE Campus Mata Sul	-	-	8	2	1	-	11
UPE Campus Serra Talhada	-	-	12	-	-	-	12
FOP	-	-	-	-	-	-	-
FCM	-	-	1	-	-	-	1
ICB	-	-	1	-	-	-	1
FENSG	-	-	14	1	-	-	15
ESEF	-	-	9	-	-	-	9
POLI	-	1	35	-	-	-	36
FCAP	2	-	15	-	1	-	16
B – Educação e Saúde							
CH-HUOC	-	-	-	-	-	-	-
CH-CISAM	-	-	-	-	-	-	-
CH-PROCAPE	-	-	-	-	-	-	-
C – Órgãos Centrais							
Reitoria	-	-	-	-	-	-	-
TOTAL	9	5	188	4	2	0	199

Fonte: PRODEP: Assessoria de Dados e Informações

CH- Complexo Hospitalar

Ref.: SADRHWEB COMP DEZ/2022

² Docentes temporários correspondem a Categoria **CTD**- Contrato por Tempo Determinado, cargo/função: Professores Auxiliares.

Tabela 2.5 - Docentes efetivos UPE distribuídos por função, gênero e unidade em 2022

UNIDADE	AUXILIAR		ASSISTENTE		ADJUNTO		TITULAR		ASSOCIADO		TOTAL
	Gênero		Gênero		Gênero		Gênero		Gênero		
	F	M	F	M	F	M	F	M	F	M	
Reitoria	2	-	3	1	11	9	-	-	2	8	36
CH-HUOC	-	-	-	-	3	-	-	-	-	-	3
CH-CISAM	-	-	-	-	1	1	-	-	-	-	2
CH-PROCAPE	-	-	-	-	-	-	-	1	-	-	1
FCM	7	8	14	18	32	45	1	1	1	9	136
ICB	-	4	6	5	24	17	-	-	6	2	64
FENSG	5	2	12	3	30	4	-	-	9	-	65
ESEF	-	1	3	6	13	6	-	-	1	6	36
FOP	-	1	2	3	27	24	1	-	12	9	79
POLI	-	8	10	27	15	55	-	1	8	15	139
FCAP	-	5	5	11	13	16	-	1	-	-	51
UPE Campus Petrolina	2	2	19	14	58	40	-	-	4	4	143
UPE Campus Mata Norte	1	-	8	5	41	24	3	1	4	4	91
UPE Campus Mata Sul	-	-	2	1	4	1	-	-	-	-	8
UPE Campus Garanhuns	5	10	10	11	39	37	-	-	1	1	114
UPE Campus Serra Talhada	5	4	4	5	3	2	-	-	-	-	23
UPE Campus Arcoverde	-	-	10	10	11	11	-	-	1	-	43
UPE Campus Salgueiro	-	-	1	4	2	2	-	-	-	-	9
UPE Campus Caruaru	-	-	2	5	5	10	-	-	1	-	23
TOTAL	27	45	111	129	332	304	5	5	50	58	1.066
TOTAL GERAL	72		240		636		10		108		

Fonte: PRODEP: Assessoria de Dados e Informações

CH- Complexo Hospitalar

Ref.: SADRHWB COMP DEZ/2022

Tabela 2.6 - Docentes temporários ⁽³⁾, UPE distribuídos por função, gênero e unidade em 2022.

UNIDADE	AUXILIAR		TOTAL
	Gênero		
	F	M	
Reitoria	-	-	-
CH-HUOC	-	-	-
CH-CISAM	-	-	-
CH-PROCAPE	-	-	-
FCM	1	-	1
ICB	1	-	1
FENSG	15	-	15
ESEF	8	1	9
FOP	-	-	-
POLI	11	25	36
FCAP	6	10	16
UPE Campus Petrolina	24	16	40
UPE Campus Mata Norte	9	6	15
UPE Campus Mata Sul	8	3	11
UPE Campus Garanhuns	10	20	30
UPE Campus Serra Talhada	6	6	12
UPE Campus Arcoverde	5	3	8
UPE Campus Salgueiro	1	2	3
UPE Campus Caruaru	1	1	2
TOTAL GERAL	106	93	199

Fonte: PRODEP: Assessoria de Dados e Informações

CH- Complexo Hospitalar

Ref.: SADRHWEB COMP DEZ/2022

³ Docentes temporários correspondem a Categoria **CTD**- Contrato por Tempo Determinado, cargo/ função: Professores Auxiliares.

Tabela 2.7 Distribuição do quadro de docentes efetivos admitidos por natureza de concurso ou título, por unidade em 2022

Unidade	Graduação	Especialização	Mestrado	Doutorado	Livre-Docência	Titular	TOTAL
A - Educação							
UPE Campus Caruaru	-	-	-	1	-	-	1
UPE Campus Salgueiro	-	-	-	-	-	-	-
UPE Campus Garanhuns	-	1	-	3	-	-	4
UPE Campus Mata Norte							
UPE Campus Arcoverde	-	-	1	1	-	-	2
UPE Campus Petrolina	-	-	-	1	-	-	1
UPE Campus Mata Sul	-	-	-	-	-	-	-
UPE Campus Serra Talhada	-	-	-	-	-	-	-
FOP	-	-	-	-	-	-	--
FCM	-	-	-	-	-	-	-
ICB	-	-	-	-	-	-	-
FENSG	-	-	-	-	-	-	-
ESEF	-	-	-	-	-	-	-
POLI	-	-	-	-	-	-	-
FCAP	--	--	1	1	-	-	2
B – Educação e Saúde							
CH-HUOC	-	-	-	-	-	-	-
CH-CISAM	-	-	-	-	-	-	-
CH-PROCAPE	-	-	-	-	-	-	-
TOTAL	-	1	2	7	-	-	10

Fonte: PRODEP: Assessoria de Dados e Informações

CH- Complexo Hospitalar

Ref.: SADRHWEB COMP DEZ/2022

Tabela 2.8 - Distribuição profissionais temporários ⁽⁴⁾ nas unidades de saúde em 2022.

LOTAÇÃO	CARGO	TOTAL
HUOC	MÉDICO	19
	BIOMÉDICO	3
	ENFERMEIRO	92
	FARMACÊUTICO	3
	FISIOTERAPEUTA	51
	FONOAUDIÓLOGO	4
	NUTRICIONISTA	4
	TÉCNICO EM ENFERMAGEM	381
	TÉCNICO EM LABORATÓRIO	8
	TECNÓLOGO EM RADIOTERAPIA	8
	TOTAL (A)	573
CISAM	MÉDICO	9
	ENFERMEIRO	19
	TÉCNICO EM ENFERMAGEM	38
	TÉCNICO EM LABORATÓRIO	5
	TOTAL (B)	71
PROCAPE	MÉDICO	7
	BIOMÉDICO	2
	ENFERMEIRO	2
	FISIOTERAPEUTA	5
	TÉCNICO EM ENFERMAGEM	47
	TÉCNICO EM LABORATÓRIO	5
	TOTAL (C)	68
TOTAL (A + B + C)		712

Fonte: PRODEP: Assessoria de Dados e Informações

Ref.: SADRHWEB COMP DEZ/2022

⁴ Docentes temporários correspondem à Categoria **CTD**- Contrato por Tempo Determinado.

Tabela 2.9 - Distribuição profissionais efetivos por unidade em 2022.

GRUPO OCUPACIONAL	CARGO	FUNÇÃO	REITORIA	CH-HUOC	CH-CISAM	CH-PROCAPE	HR	FCM	ICB	POLI	FCAP	FENSG	ESEF	FOP	UPE CAMPUS PETROLINA	UPE CAMPUS MATA NORTE	UPE CAMPUS MATA SUL	UPE CAMPUS GARANHUNS	UPE CAMPUS SERRA TALHADA	UPE CAMPUS ARCOVERDE	UPE CAMPUS SALGUEIRO	UPE CAMPUS CARUARU	TOTAL	
MAGISTÉRIO SUPERIOR	PROFESSOR TITULAR	PROFESSOR TITULAR	-	-	-	1	-	2	-	1	1	-	-	1	-	4	-	-	-	-	-	-	10	
	PROFESSOR UNIVERSITÁRIO	PROFESSOR ASSOCIADO	10	-	-	-	-	10	8	23	-	9	7	21	8	8	-	2	-	1	-	1	108	
		PROFESSOR ADJUNTO	20	3	2	-	-	77	41	70	29	34	19	51	98	65	5	76	5	22	4	15	636	
		PROFESSOR ASSISTENTE	4	-	-	-	-	32	11	37	16	15	9	5	33	13	3	21	9	20	5	7	240	
		PROFESSOR AUXILIAR	2	-	-	-	-	15	4	8	5	7	1	1	4	1	-	15	9	-	-	-	72	
TOTAL		36	3	2	1	-	136	64	139	51	65	36	79	143	91	8	114	23	43	9	23	1.066		
TÉCNICO ADMINISTRATIVO	PROCURADOR JURÍDICO	PROCURADOR JURÍDICO	1	-	-	-	-	-	-	-	-	-	-	-	-	-	-	-	-	-	-	-	1	
	ADVOGADO	ADVOGADO	12	1	1	1	-	-	-	-	-	-	-	-	1	-	-	1	-	1	-	-	18	
	MÉDICO	MÉDICO	-	314	154	252	6	-	-	-	-	-	1	-	-	-	-	-	-	-	-	-	727	
	ANALISTA TÉCNICO EM GESTÃO UNIVERSITÁRIA	ADMINISTRADOR	ADMINISTRADOR	8	2	-	3	-	1	-	-	2	-	1	-	1	1	1	1	1	1	1	1	25
		ANALISTA DE SISTEMAS	ANALISTA DE SISTEMAS	10	-	-	1	-	-	-	1	-	-	-	-	1	-	-	-	-	-	-	-	13
		ASSISTENTE SOCIAL	ASSISTENTE SOCIAL	4	17	11	14	4	-	-	-	-	-	-	-	-	-	-	-	-	-	-	-	50
		BIBLIOTECÁRIO	BIBLIOTECÁRIO	-	1	-	3	-	2	-	2	1	2	2	3	3	3	1	3	-	1	1	-	28
		BIÓLOGO	BIÓLOGO	-	-	-	-	-	-	4	-	-	-	-	-	-	-	-	-	-	-	-	-	4
		BIOMÉDICO	BIOMÉDICO	-	13	2	12	-	-	4	-	-	-	-	-	-	-	-	-	-	-	-	-	31
		BUCO MAXILO FACIAL	BUCO MAXILO FACIAL	-	1	-	-	1	-	-	-	-	-	-	1	-	-	-	-	-	-	-	-	3
		CIRURGIÃO DENTISTA	CIRURGIÃO DENTISTA	-	2	2	-	-	-	-	-	-	-	-	-	-	-	-	-	-	-	-	-	4
		CONTADOR	CONTADOR	3	-	-	1	-	-	1	1	1	1	1	1	1	2	-	1	-	-	-	1	15
		DENTISTA	DENTISTA	-	-	1	-	-	-	-	-	-	-	-	1	-	-	-	-	-	-	-	-	2
		ENFERMEIRO	ENFERMEIRO	2	213	114	174	4	-	-	-	-	1	-	-	1	-	-	-	-	-	-	-	509
		ENFERMEIRO SANITARISTA	ENFERMEIRO SANITARISTA	-	-	-	-	-	-	-	-	-	-	-	-	-	-	-	1	-	-	-	-	1
		ENGENHEIRO	ENGENHEIRO	3	1	-	-	-	-	-	-	-	-	-	-	-	-	-	-	-	-	-	-	4
		ENGENHEIRO CIVIL	ENGENHEIRO CIVIL	-	-	-	-	-	-	1	-	-	-	-	-	-	-	-	-	-	-	-	-	1
ENGENHEIRO DE SEGURANÇA DO TRABALHO	ENGENHEIRO DE SEGURANÇA DO TRABALHO	-	1	-	-	-	-	-	-	-	-	-	-	-	-	-	-	-	-	-	-	1		
FARMACÊUTICO	FARMACÊUTICO	-	23	8	11	-	-	-	-	-	-	-	-	-	-	-	-	-	-	-	-	42		
ANALISTA TÉCNICO EM GESTÃO	FISIOTERAPEUTA	FISIOTERAPEUTA	-	49	22	38	-	-	-	-	-	-	-	1	-	-	-	-	-	-	-	-	110	
	FONOAUDIÓLOGO	FONOAUDIÓLOGO	-	10	2	4	-	-	-	-	-	-	-	-	-	-	-	-	-	-	-	-	16	
	NUTRICIONISTA	NUTRICIONISTA	-	17	4	12	1	-	-	-	-	-	-	-	-	-	-	-	-	-	-	-	34	
	PEDAGOGO	PEDAGOGO	8	-	-	-	-	-	4	1	-	-	1	-	2	3	-	2	1	1	1	-	24	

GRUPO OCUPACIONAL	CARGO	FUNÇÃO	REITORIA	CH-HUOC	CH-CISAM	CH-PROCAPE	HR	FCM	ICB	POLI	FCAP	FENSG	ESEF	FOP	UPE CAMPUS PETROLINA	UPE CAMPUS MATA NORTE	UPE CAMPUS MATA SUL	UPE CAMPUS GARANHUNS	UPE CAMPUS SERRA TALHADA	UPE CAMPUS ARCOVERDE	UPE CAMPUS SALGUEIRO	UPE CAMPUS CARUARU	TOTAL		
UNIVERSITÁRIA		PSICÓLOGO	3	9	6	6	-	1	-	-	-	-	-	1	-	-	-	5	-	-	-	-	31		
		SECRETARIA EXECUTIVA	13	1	-	-	-	1	1	6	-	3	3	-	3	2	1	2	1	-	1	-	38		
		SOCIÓLOGO	1	-	-	-	-	-	-	-	-	-	-	-	-	-	-	-	-	-	-	-	1		
		TERAPEUTA OCUPACIONAL	1	8	2	6	-	-	-	-	-	-	-	-	-	-	-	-	-	-	-	-	17		
		TRADUTOR	2	-	-	-	-	-	-	-	-	-	-	-	-	-	-	-	-	-	-	-	2		
	TOTAL	58	368	174	285	10	5	15	11	4	7	8	8	12	11	3	15	3	3	4	2	1.006			
TÉCNICO ADMINISTRATIVO	ASSISTENTE TÉCNICO EM GESTÃO UNIVERSITÁRIA - NÍVEL MÉDIO TÉCNICO	CITOTÉCNICO	-	3	-	-	-	-	-	-	-	-	-	-	-	-	-	-	-	-	-	-	3		
		TÉCNICO DE ENFERMAGEM	-	648	280	469	1	-	-	-	-	-	-	-	-	-	-	-	1	-	-	-	-	1.399	
		TECNICO EM ADMINISTRACAO	8	13	11	7	-	2	-	-	-	-	-	-	-	-	-	-	-	-	-	-	-	41	
		TÉCNICO EM ÁREA DE SAÚDE	4	14	-	7	-	-	1	-	-	-	-	-	2	-	-	-	-	-	-	-	-	28	
		TÉCNICO EM ARTES GRÁFICAS	1	-	-	-	-	-	-	-	-	-	-	-	-	-	-	-	-	-	-	-	-	1	
		TÉCNICO EM CONTABILIDADE	11	4	3	1	1	3	1	1	4	1	1	1	3	1	3	-	-	-	1	-	1	40	
		TECNICO EM EDIFICACOES	1	-	-	-	-	-	-	1	-	-	-	-	-	-	-	-	-	-	-	-	-	2	
		TECNICO EM ELETRONICA	1	-	-	-	-	-	-	-	-	-	-	-	-	-	-	-	-	-	-	-	-	1	
		TECNICO EM INFORMATICA	5	4	5	2	-	-	-	4	3	1	-	-	1	4	2	-	3	1	-	1	1	37	
		TECNICO EM LABORATORIO	-	39	37	12	-	-	1	-	-	-	-	-	1	3	-	-	2	-	1	-	-	96	
		TECNICO EM LABORATORIO/ANÁLISES CLINICAS	-	31	1	19	-	-	3	-	-	-	-	-	-	-	1	-	1	2	1	-	-	59	
		TECNICO EM LABORATORIO/ELETRONICA	-	-	-	-	-	-	-	1	-	-	-	-	-	-	-	-	-	-	-	-	-	1	
		TÉCNICO EM LABORATÓRIO/MECÂNICA	-	-	-	-	-	-	-	-	1	-	-	-	-	-	-	-	-	-	-	-	-	1	
		TECNICO EM LABORATORIO DE PROTESE ODONTOLOGICA	-	-	-	-	-	-	-	-	-	-	-	-	3	-	-	-	-	-	2	-	-	5	
		TECNICO EM MANUTENCAO	-	-	-	-	-	1	-	-	-	-	-	-	-	-	-	-	-	-	-	-	-	1	
		TÉCNICO EM PERFUSÃO	-	-	-	2	-	-	-	-	-	-	-	-	-	-	-	-	-	-	-	-	-	2	
		TÉCNICO EM RADIOLOGIA	-	29	11	36	-	-	-	-	-	-	-	-	2	-	-	-	-	-	1	-	-	79	
		TECNICO EM SAUDE BUCAL	-	-	-	-	-	-	-	-	-	-	-	-	-	-	-	-	-	-	2	-	-	2	
		TÉCNICO EM SECRETARIADO	6	1	-	1	-	3	2	1	-	1	-	-	1	1	-	-	-	-	-	-	-	17	
		TÉCNICO EM SEGURANCA DO TRABALHO	-	3	2	1	-	-	-	-	-	-	-	-	-	-	-	-	-	-	-	-	-	6	
			TOTAL	37	789	350	557	2	9	8	9	7	3	1	13	9	6	-	6	3	8	1	2	1.821	
		ASSISTENTE TÉCNICO EM		AGENTE ADMINISTRATIVO	12	22	11	5	2	3	2	8	7	3	3	2	7	7	-	2	-	-	-	-	96
				AGENTE DE LAVANDARIA	-	5	2	-	-	-	-	-	-	-	-	-	-	-	-	-	-	-	-	-	7
	AGENTE DE SERVICOS		-	6	-	-	2	2	1	1	-	-	-	-	-	-	-	1	1	-	-	-	14		

GRUPO OCUPACIONAL	CARGO	FUNÇÃO	REITORIA	CH-HUOC	CH-CISAM	CH-PROCAPE	HR	FCM	ICB	POLI	FCAP	FENSG	ESEF	FOP	UPE CAMPUS PETROLINA	UPE CAMPUS MATA NORTE	UPE CAMPUS MATA SUL	UPE CAMPUS GARANHUNS	UPE CAMPUS SERRA TALHADA	UPE CAMPUS ARCOVERDE	UPE CAMPUS SALGUEIRO	UPE CAMPUS CARUARU	TOTAL		
TÉCNICO ADMINISTRATIVO	GESTÃO UNIVERSITÁRIA - NÍVEL MÉDIO	GERAIS																							
		ALMOXARIFE	-	3	-	-	-	-	-	-	-	-	-	-	-	-	-	-	-	-	-	-	-	3	
		ARTÍFICE	3	3	4	-	-	-	-	-	1	-	-	1	2	-	-	-	-	-	-	-	-	-	14
		ASSISTENTE ADMINISTRATIVO	111	56	23	30	4	12	12	32	12	11	11	17	17	18	4	24	2	4	4	4	6	410	
		ATENDENTE DE CLÍNICA ODONTOLÓGICA	-	2	2	-	-	-	-	-	-	-	-	-	8	-	-	-	-	-	4	-	-	-	16
		ATENDENTE DE ENFERMAGEM	-	9	3	-	1	1	-	-	-	-	-	-	-	-	-	-	-	-	-	-	-	-	14
		AUXILIAR ADMINISTRATIVO	3	1	1	1	-	-	-	-	-	-	-	-	1	-	1	-	1	-	-	-	-	-	9
		AUXILIAR DE ARTÍFICE	-	1	-	-	-	-	-	-	-	-	-	-	-	-	-	-	-	-	-	-	-	-	1
		AUXILIAR DE CITOPATOLOGIA	-	1	-	-	-	-	-	-	-	-	-	-	-	-	-	-	-	-	-	-	-	-	1
		AUXILIAR DE ENFERMAGEM	2	189	115	58	6	-	-	-	-	-	-	-	1	-	-	-	-	-	-	-	-	-	371
		AUXILIAR DE LABORATÓRIO	-	13	1	-	-	-	-	2	-	-	-	-	-	-	-	-	-	-	-	-	-	-	16
		AUXILIAR DE LABORATORIO TECNOLÓGICO	-	-	2	-	-	-	-	-	-	-	-	-	-	-	-	-	-	-	-	-	-	-	2
		AUXILIAR DE NECROPSIA	-	2	2	-	-	-	-	-	-	-	-	-	-	-	-	-	-	-	-	-	-	-	4
		DIGITADOR	-	-	-	-	-	-	-	-	1	1	-	-	-	-	-	-	-	-	-	-	-	-	2
		FATURISTA	-	1	2	-	-	-	-	-	-	-	-	-	-	-	-	-	-	-	-	-	-	-	3
		IMPRESSOR	-	2	-	-	-	-	-	-	-	-	-	-	-	-	-	-	-	-	-	-	-	-	2
	MOTORISTA	-	5	-	-	-	-	-	-	2	-	-	-	-	-	-	1	-	-	-	-	-	-	8	
	RECEPCIONISTA	-	1	6	-	1	-	-	-	-	-	-	-	-	-	-	-	-	-	-	-	-	-	8	
	TELEFONISTA	-	4	-	1	-	-	-	-	-	-	-	-	-	-	-	-	-	-	-	-	-	-	5	
			TOTAL	131	326	174	95	16	18	17	45	20	14	15	31	24	27	4	28	3	8	4	6	1.006	
	AUXILIAR EM GESTÃO UNIVERSITÁRIA	AUXILIAR DE COPA E COZINHA	-	9	2	-	-	-	-	-	-	-	-	-	-	1	-	-	-	-	-	-	-	12	
		AUXILIAR DE SERVICOS GERAIS	11	36	14	1	-	5	4	4	4	5	2	3	5	7	-	4	-	-	-	-	1	106	
		BEDEL	-	1	-	-	-	1	1	-	-	-	-	-	-	-	-	-	-	-	-	-	-	3	
		COSTUREIRA	-	-	1	-	-	-	-	-	-	-	-	-	-	-	-	-	-	-	-	-	-	1	
		COZINHEIRO	-	3	-	-	-	-	-	-	-	-	-	-	-	-	-	-	-	-	-	-	-	3	
		MENSAGEIRO	1	2	-	-	-	-	-	-	-	-	-	-	-	-	-	-	-	-	-	-	-	3	
VIGILANTE / VIGIA		-	-	-	1	-	-	-	-	-	1	-	-	-	-	-	-	-	-	-	-	-	2		
			TOTAL	12	51	17	2	-	6	5	4	5	5	2	3	6	7	-	4	-	-	-	1	130	
TOTAL GERAL		287	1.852	872	1.193	34	174	109	208	87	94	63	134	195	142	15	169	32	63	18	34	5.775			

Fonte: PRODEP: Assessoria de Dados e Informações

Ref.: SADRHWEB COMP DEZ/2022

Tabela 2.10 - Distribuição profissionais temporários ⁽⁵⁾ por unidade em 2022.

CARGO	FUNÇÃO	CH-HUOC	CH-CISAM	CH-PROCAPE	FCM	ICB	POLI	FCAP	FENSG	ESEF	CAMPUS PETROLINA	CAMPUS MATA NORTE	CAMPUS MATA SUL	CAMPUS GARANHUNS	CAMPUS SERRA TALHADA	CAMPUS ARCOVERDE	CAMPUS SALGUEIRO	CAMPUS CARUARU	TOTAL
MAGISTÉRIO SUPERIOR	PROFESSOR AUXILIAR	-	-	-	1	1	36	16	15	9	40	15	11	30	12	8	3	2	199
	TOTAL	-	-	-	1	1	36	16	15	9	40	15	11	30	12	8	3	2	199
MÉDICO	MÉDICO	19	9	7	-	-	-	-	-	-	-	-	-	-	-	-	-	-	35
	TOTAL	19	9	7	-	-	-	-	-	-	-	-	-	-	-	-	-	-	35
CARGOS DE NÍVEL SUPERIOR	BIOMÉDICO	3	-	2	-	-	-	-	-	-	-	-	-	-	-	-	-	-	5
	ENFERMEIRO	92	19	2	-	-	-	-	-	-	-	-	-	-	-	-	-	-	113
	FARMACÊUTICO	3	-	-	-	-	-	-	-	-	-	-	-	-	-	-	-	-	3
	FISIOTERAPEUTA	51	-	5	-	-	-	-	-	-	-	-	-	-	-	-	-	-	56
	FONOAUDIÓLOGO	4	-	-	-	-	-	-	-	-	-	-	-	-	-	-	-	-	4
	NUTRICIONISTA	4	-	-	-	-	-	-	-	-	-	-	-	-	-	-	-	-	4
	TECNÓLOGO EM RADIOTERAPIA	8	-	-	-	-	-	-	-	-	-	-	-	-	-	-	-	-	8
	TOTAL	165	19	9	-	-	-	-	-	-	-	-	-	-	-	-	-	-	-
CARGOS DE NÍVEL MÉDIO TÉCNICO	ASSISTENTE ADMINISTRATIVO	-	-	-	-	-	-	-	-	-	1	-	-	2	-	-	-	-	3
	TÉCNICO DE ENFERMAGEM	381	38	47	-	-	-	-	-	-	-	-	-	-	-	-	-	-	466
	TECNICO EM LABORATORIO	8	5	5	-	-	-	-	-	-	-	-	-	-	-	-	-	-	18
	TOTAL	389	43	52	-	-	-	-	-	-	1	-	-	2	-	-	-	-	487
TOTAL	573	71	68	1	1	36	16	15	9	41	15	11	32	12	8	3	2	914	

Fonte: PRODEP: Assessoria de Dados e Informações

Ref.: SADRHWEB COMP DEZ/2022

⁵ Docentes temporários correspondem à Categoria CTD- Contrato por Tempo Determinado.

Tabela 2.11 – Quadro resumo efetivos por grupo ocupacional de 2017 a 2022.

Grupo Ocupacional	Anos					
	2017	2018	2019	2020	2021	2022
Magistério Superior	1.036	1.031	1.077	1.091	1.089	1.066
Médicos	742	717	721	729	732	727
Buco-Maxilo-Facial	4	3	3	3	3	3
Advogado	9	9	8	6	12	18
Procurador Jurídico	1	1	1	1	1	1
Analista Técnico em Gestão Universitária	844	858	868	902	926	1.005
Assistente Técnico em Gestão Universitária (Nível Técnico)	1.422	1.439	1.502	1.708	1.765	1.821
Assistente Técnico em Gestão Universitária (Nível Médio)	965	977	954	948	971	1.006
Auxiliar em Gestão Universitária	167	163	152	142	135	130
TOTAL	5.190	5.198	5.286	5.530	5.634	5.775

Fonte: PRODEP: Assessoria de Dados e Informações

Ref.: SADRHWEB COMP DEZ/2022

Tabela 2.12 – Quadro resumo temporários por cargos de 2017 a 2022

GRUPO OCUPACIONAL	ANOS					
	2017	2018	2019	2020	2021	2022
Magistério Superior	10	3	1	1	181	199
Médico	3	1	0	18	29	35
Advogado	1	1	0	-	-	-
Cargos de Nível Superior	85	71	65	177	202	193
Cargos de Nível Médio Técnico	206	180	160	444	492	487
TOTAL	305	256	226	640	904	914

Fonte: PRODEP: Assessoria de Dados e Informações

Ref.: SADRHWEB COMP DEZ/2022

Tabela 2.13 - Distribuição do quadro docentes efetivos, por Programas de Pós-Graduação em 2022

UNIDADE	ESPECIALIZAÇÃO		MESTRADO		DOUTORADO		PÓS-DOUTORADO		TOTAL GERAL
	BRASIL	EXTERIOR	BRASIL	EXTERIOR	BRASIL	EXTERIOR	BRASIL	EXTERIOR	
A - EDUCAÇÃO									
CAMPUS CARUARU	-	-	-	-	1	-	-	-	1
CAMPUS SALGUEIRO	-	-	-	-	-	-	-	-	
CAMPUS GARANHUNS - FFPG	-	-	-	-	2	-	-	-	2
CAMPUS MATA NORTE	-	-	-	-	-	-	1	-	1
CAMPUS ARCOVERDE	-	-	-	-	1	-	-	-	1
CAMPUS PETROLINA - FFPP	-	-	-	-	6	1	1	2	10
CAMPUS MATA SUL	-	-	-	-	-	-	-	-	-
CAMPUS SERRA TALHADA	-	-	-	-	-	-	-	-	-
FOP	-	-	1	-	-	-	-	-	1
FCM	-	-	-	-	1	-	-	-	1
ICB	-	-	-	-	-	-	-	-	-
FENSG	-	-	-	-	-	-	-	-	-
ESEF	-	-	-	-	-	-	-	-	-
POLI	1	1	1	1	1	1	1	1	8
FCAP	-	-	-	-	-	-	-	-	-
B – EDUCAÇÃO E SAÚDE									
CH/HUOC	-	-	-	-	-	-	-	-	-
CH/CISAM	-	-	-	-	-	-	-	-	-
CH/PROCAPE	-	-	-	-	-	-	-	-	-
C – ÓRGÃOS CENTRAIS									
REITORIA	-	-	-	-	-	-	-	-	-
TOTAL GERAL	-	-	1	-	11	1	2	2	17
	-		1		12		4		17

Fonte: PRODEP: Assessoria de Dados e Informações / Divisão de Recursos Humanos.

CH- Complexo Hospitalar

Ref.: SADRHWEB COMP DEZ/2022

Tabela 2.14 Distribuição do quadro servidores efetivos, por Programas de Pós-Graduação em 2022

UNIDADE	EVENTOS CIENTÍFICOS (CONFERÊNCIA, CURSO, CONGRESSO, VISITA)		ESPECIALIZAÇÃO		MESTRADO		DOUTORADO		PÓS-DOUTORADO		TOTAL GERAL
	BRASIL	EXTERIOR	BRASIL	EXTERIOR	BRASIL	EXTERIOR	BRASIL	EXTERIOR	BRASIL	EXTERIOR	
A - EDUCAÇÃO											
CAMPUS CARUARU	-	2	-	-	-	-	1	-	-	-	3
CAMPUS SALGUEIRO	-	-	-	-	-	-	-	-	-	-	-
CAMPUS GARANHUNS - FFPG	5	-	-	-	-	-	2	-	-	-	7
CAMPUS MATA NORTE	5	2	-	-	-	-	-	-	1	-	8
CAMPUS ARCOVERDE	-	1	-	-	-	-	1	-	-	-	2
CAMPUS PETROLINA - FFPP	15	4	-	-	-	-	6	1	1	2	29
CAMPUS MATA SUL	-	-	-	-	-	-	-	-	-	-	-
CAMPUS SERRA TALHADA	-	-	-	-	-	-	-	-	-	-	-
FOP	-	-	-	-	1	-	-	-	-	-	1
FCM	1	4	-	-	-	-	1	-	-	-	6
ICB	4	1	-	-	-	-	-	-	-	-	5
FENSG	-	-	-	-	-	-	-	-	-	-	-
ESEF	4	9	-	-	-	-	-	-	-	-	13
POLI	1	7	-	-	-	-	-	-	-	-	8
FCAP	-	-	-	-	-	-	-	-	-	-	-
B – EDUCAÇÃO E SAÚDE											
CH/HUOC	7	-	-	-	-	-	-	-	-	-	7
CH/CISAM	-	-	-	-	1	-	-	-	-	-	1
CH/PROCAPE	-	2	-	-	-	-	-	-	-	-	2
C – ÓRGÃOS CENTRAIS											
REITORIA	1	1	-	-	-	-	-	-	-	-	2
TOTAL GERAL	43	33	-	-	2	-	11	1	2	2	94
	76		-		2		12		4		94

Fonte: PRODEP: Assessoria de Dados e Informações / Divisão de Recursos Humanos.

CH – Complexo Hospitalar

Ref.: SADRHWEB COMP DEZ/2022

Tabela 2.15 - Distribuição profissionais temporários ⁽⁶⁾ nas Unidades Ensino UPE em 2022.

UNIDADE DE EDUCAÇÃO	CARGO	QUANTIDADE
UPE CAMPUS GARANHUNS	ASSISTENTE ADMINISTRATIVO	2
UPE CAMPUS PETROLINA	ASSISTENTE ADMINISTRATIVO	1
TOTAL		3

Fonte: PRODEP: Assessoria de Dados e Informações

Ref.: SADRHWEB COMP DEZ/2022

Tabela 2.16 - Distribuição profissionais efetivos (técnico administrativo) por escolaridade⁷ em 2022.

UNIDADE	AFASTAMENTO	ESCOLARIDADE						TOTAL GERAL
		ENSINO FUNDAMENTAL	ENSINO MÉDIO	GRADUAÇÃO	ESPECIALIZAÇÃO	MESTRADO	DOUTORADO	
A - Educação								
UPE Campus Caruaru	2	1	6	3	1	-	-	11
UPE Campus Salgueiro	-	-	6	2	1	-	-	9
UPE Campus Garanhuns	9	4	27	17	5	2	-	55
UPE Campus Mata Norte	7	1	23	17	10	-	-	51
UPE Campus Arcoverde	3	-	12	7	1	-	-	20
UPE Campus Petrolina	6	-	24	21	5	1	1	52
UPE Campus Mata Sul	-	-	4	3	-	-	-	7
UPE Campus Serra Talhada	1	1	5	3	-	-	-	9
FOP	3	4	34	11	5	-	1	55
FCM	2	4	23	9	2	-	-	38
ICB	5	5	17	15	6	1	1	45
FENSG	2	1	19	6	3	-	-	29
ESEF	1	2	12	12	1	-	-	27
POLI	4	6	40	19	4	-	-	69
FCAP	4	2	15	10	9	-	-	36
B – Educação e Saúde								
CH-HUOC	220	73	834	559	258	92	33	1.849
CH-CISAM	57	35	365	318	121	24	7	870
CH-PROCAPE	104	2	459	456	210	48	17	1.192
HR	4	4	9	17	3	-	1	34
C – Órgãos Centrais								
Reitoria	20	8	122	95	21	5	-	251
TOTAL GERAL	454	153	2.056	1.600	666	173	61	4.709

Fonte: PRODEP: Assessoria de Dados e Informações

Ref.: SADRHWEB COMP DEZ/2022

⁶ Docentes temporários correspondem à Categoria CTD- Contrato por Tempo Determinado.

⁷ **Escolaridade** corresponde a titulação informada pelo Censo UPE de Escolaridade no ano 2018, pela PRODEP UPE.

Tabela 2.17 - Situação acadêmica de alunos vinculados em Cursos de Graduação Presenciais da UPE, por Campus e Unidade de Educação em 2022.

CAMPUS	UNIDADE DE EDUCAÇÃO	CURSOS	MATRICULADOS			INTEGRALIZADOS			FORMADOS			TRANCAMENTO/MATRÍCULA VÍNCULO / INTERCÂMBIO		
			2021.2	2022.1	2022.2*	2021.2	2022.1	2022.2*	2021.2	2022.1	2022.2*	2021.2	2022.1	2022.2*
Arcoverde	Campus Arcoverde	Bacharelado em Direito	197	177	188	8	24		14	25		1	4	3
		Bacharelado em Odontologia	76	73	89	1	10		0	11		0	0	1
TOTAL NO CAMPUS			273	250	277	9	34		14	36		1	4	4
Benfica	FCAP	Bacharelado em Administração	866	830	821	83	15		84	2		16	37	25
		Bacharelado em Direito	197	186	204	3	27		3	27		6	4	4
	POLI	Bacharelado em Engenharia Civil	880	873	840	49	63		49	62		41	38	33
		Bacharelado em Engenharia da Computação	383	372	353	26	23		26	23		19	27	19
		Bacharelado em Engenharia de Controle e Automação	269	270	247	6	13		6	13		16	17	19
		Bacharelado em Engenharia Elétrica – Eletrônica	208	209	201	2	4		2	4		7	9	6
		Bacharelado em Engenharia Elétrica – Eletrotécnica	438	416	399	27	16		27	16		16	28	21
		Bacharelado em Engenharia Elétrica - Telecomunicações	190	194	185	3	4		3	4		13	12	13
		Engenharia Mecânica - Mecatrônica**	13	11	7	1	1		1	1		2	2	0
		Engenharia Mecânica	43	58	75	0	0		0	0		1	6	1
		Bacharelado em Engenharia Mecânica Industrial**	262	238	206	9	10		9	10		20	21	24
		Física de Materiais *	49	41	48	0	5		0	5		2	4	4
TOTAL NO CAMPUS			3.798	3.698	3.586	209	181		210	167		159	205	169

Caruaru	Campus Caruaru	Bacharelado em Administração*	91	99	93	9	9		0	9		2	3	1
		Bacharelado em Sistema de Informação	106	114	104	1	1		0	2		3	5	0
TOTAL NO CAMPUS			199	214	198	11	10		0	13		5	8	1

CAMPUS	UNIDADE DE EDUCAÇÃO	CURSOS	MATRICULADOS			INTEGRALIZADOS			FORMADOS			TRANCAMENTO/MATRÍCULA VÍNCULO / INTERCÂMBIO		
Garanhuns	Campus Garanhuns	Licenciatura em Ciências Biológicas	160	168	154	23	8		14	24		1	4	1
		Licenciatura em Computação	53	58	51	4	2		1	6		1	4	4
		Licenciatura em História	128	145	135	7	3		5	4		2	8	5
		Licenciatura em Letras	172	179	154	28	12		4	29		3	6	7
		Licenciatura em Geografia	145	146	139	11	3		6	11		0	3	2
		Licenciatura em Matemática	162	184	166	12	9		12	11		3	5	5
		Licenciatura em Pedagogia	192	190	176	39	5		10	39		0	5	3
		Bacharelado em Psicologia	205	194	182	33	1		3	32		1	3	2
		Bacharelado em Medicina	216	192	218	23	18		22	1		0	0	0
		Bacharelado em Engenharia De Software*	54	68	69	0	0		0	0		0	0	1
TOTAL NO CAMPUS			1.487	1.524	1.444	180	61		77	157		11	38	30
Mata Norte	Campus Mata Norte	Licenciatura em Ciências Biológicas	263	255	252	30	20		30	0		2	6	9
		Licenciatura em Letras habilitação em língua portuguesa e língua espanhola	140	102	129	21	8		21	8		0	6	4
		Licenciatura em Geografia	163	185	167	23	4		23	4		0	9	6
		Licenciatura em História	203	212	191	30	8		30	8		4	9	4
		Licenciatura em Letras Português E Inglês	235	260	209	22	38		22	37		3	7	11
		Licenciatura em Matemática	250	230	239	20	12		20	12		5	15	7
		Licenciatura em Pedagogia	203	220	176	8	31		8	31		5	13	6

		Tec. de Gestão em Logística	72	88	75	2	10		2	10		5	6	1
TOTAL NO CAMPUS			1.529	1.552	1.438	156	131		156	110		24	71	48
Mata Sul	Campus Mata Sul	Bacharelado em Serviço Social	75	64	69	3	8		3	1		1	2	1
		Bacharelado em Administração*	53	60	46	0	0		0	0		2	5	5
TOTAL NO CAMPUS			128	124	115	3	8		3	1		3	7	6

CAMPUS	UNIDADE DE EDUCAÇÃO	CURSOS	MATRICULADOS			INTEGRALIZADOS			FORMADOS			TRANCAMENTO/MATRÍCULA VÍNCULO / INTERCÂMBIO		
Petrolina	Campus Petrolina	Bacharelado em Enfermagem	160	150	148	2	35		2	35		4	2	2
		Bacharelado em Fisioterapia	173	181	173	14	0		15	0		0	4	4
		Bacharelado em Nutrição	203	161	192	32	11		32	11		6	3	5
		Licenciatura em Ciências Biológicas	290	266	263	24	16		23	18		10	8	0
		Licenciatura em História	203	181	191	12	6		13	6		8	8	5
		Licenciatura em Geografia	153	152	154	9	8		7	15		2	7	3
		Licenciatura em Matemática	151	146	126	10	4		12	4		3	13	13
		Licenciatura em Pedagogia	294	274	263	20	30		23	31		7	12	7
		Licenciatura em Letras - Português e Inglês	174	165	155	11	12		13	14		2	7	4
		Licenciatura em Língua Inglesa e suas Literaturas**	4	1	1	1	0		1	0		0	1	0
		Licenciatura em Língua Portuguesa e suas Literaturas**	9	2	5	2	1		1	2		0	2	0
Licenciatura em Letras - Português e Espanhol*	155	148	137	9	5		9	5		2	7	8		
TOTAL NO CAMPUS			1.969	1.827	1.808	146	128		151	141		44	74	51
Salgueiro	Campus Salgueiro	Bacharelado em Administração	127	122	114	14	2		0	20		1	7	7
		Tecnológico de Gestão em Logística	2	2	1	0	1		0	1		0	0	0

TOTAL NO CAMPUS			129	124	115	14	3		0	21		1	7	7
Santo Amaro	ICB	Bacharelado em Ciências Biológicas	213	214	225	9	2		9	2		6	14	6
	ESEF	Licenciatura em Educação Física	219	228	230	13	16		13	16		12	13	27
		Bacharelado em Educação Física	483	508	525	29	24		29	24		19	21	35
	FENSG	Bacharelado em Enfermagem	473	475	470	39	53		42	53		7	14	14
		Licenciatura em Ciências Sociais	98	102	96	3	5		3	5		1	10	4
	FCM	Bacharelado em Medicina	875	868	736	72	0		17	0		5	6	3
		Bacharelado em Saúde Coletiva	51	44	50	0	8		0	8		2	3	2
	FOP	Bacharelado em Odontologia	416	415	413	32	42		32	42		7	12	10
TOTAL NO CAMPUS			2.828	2854	2745	197	150		145	150		59	93	101
Serra Talhada	Campus Serra Talhada	Bacharelado em Medicina*	120	117	118	0	16		0	16		1	4	4
TOTAL NO CAMPUS			120	117	118	0	16		0	16		1	4	4
TOTAL NA UPE (GERAL)			12.460	12.284	11.844	925	722		756	812		308	511	421

Fonte: PROGRAD - SIGA (Sistema de Gerenciamento Acadêmico), informações coletadas em 01/02/2023.

*O semestre 2022.2 encontra-se em andamento, portanto ainda não temos alunos com situação de FORMADO ou INTEGRALIZADO.

** Curso descontinuado, com alunos finalizando disciplinas em outros cursos.

Tabela 2.18 - Situação acadêmica de alunos não vinculados em Cursos de Graduação Presenciais da UPE, por Campus e Unidade de Educação em 2022.

CAMPUS	UNIDADE DE EDUCAÇÃO	CURSOS	DESLIGADOS			DESVINCULADOS		
			2021.2	2022.1	2022.2	2021.2	2022.1	2022.2*
Arcoverde	Campus Arcoverde	Bacharelado em Direito	9	1	4	2	9	6
		Bacharelado em Odontologia	6	1	1	0	1	0
TOTAL NO CAMPUS			15	2	5	2	10	6
Benfica	FCAP	Bacharelado em Administração	10	7	5	39	52	123
		Bacharelado em Direito	9	1	3	2	9	49
	POLI	Bacharelado em Engenharia Civil	12	7	4	32	49	1
		Bacharelado em Engenharia Da Computação	4	4	7	15	21	30
		Bacharelado em Engenharia De Controle E Automação	7	6	2	11	19	19
		Bacharelado em Engenharia Elétrica - Eletrônica	6	3	1	5	13	25
		Bacharelado em Engenharia Elétrica - Eletrotécnica	6	3	2	9	24	25
		Bacharelado em Engenharia Elétrica - Telecomunicações	4	3	2	17	19	20
		Engenharia Mecânica - Mecatrônica**	0	1	0	0	2	4
		Engenharia Mecânica	1	2	0	5	5	4
Bacharelado em Engenharia Mecânica Industrial**	3	1	0	4	13	15		
Física De Materiais *	2	0	3	1	6	2		
TOTAL NO CAMPUS			64	38	29	140	232	317
Caruaru	Campus Caruaru	Bacharelado Administração*	0	3	2	9	7	7
		Bacharelado em Sistema de Informação	1	3	2	5	12	11
TOTAL NO CAMPUS			1	6	4	14	19	18

Continua...

CAMPUS	UNIDADE DE EDUCAÇÃO	CURSOS	DESLIGADOS			DESVINCULADOS		
Garanhuns	Campus Garanhuns	Licenciatura em Ciências Biológicas	3	2	1	14	5	10
		Licenciatura em Computação	1	2	2	11	5	3
		Licenciatura em História	3	0	2	10	7	9
		Licenciatura em Letras	0	3	0	12	6	12
		Licenciatura em Geografia	1	2	0	5	22	12
		Licenciatura em Matemática	1	2	2	8	10	9
		Licenciatura em Pedagogia	4	1	0	9	6	11
		Bacharelado em Psicologia	5	3	0	5	6	12
		Bacharelado em Medicina	7	2	2	3	0	0
		Bacharelado em Engenharia De Software*	2	2	0	2	3	0
TOTAL NO CAMPUS			28	19	9	79	70	78
Mata Norte	Campus Mata Norte	Licenciatura em Ciências Biológicas	7	6	5	15	12	16
		Licenciatura em Letras Espanhol E Suas Literaturas*	9	0	1	6	14	5
		Licenciatura em Geografia	3	4	0	16	5	14
		Licenciatura em História	5	3	0	11	5	18
		Licenciatura em Letras Português E Inglês	7	2	0	12	6	10
		Licenciatura em Matemática	9	3	4	9	17	10
		Licenciatura em Pedagogia	6	2	0	13	12	21
		Tecnológico de Gestão em Logística	1	1	1	8	8	9
TOTAL NO CAMPUS			47	21	11	90	79	103
Mata Sul	Campus Mata Sul	Bacharelado em Serviço Social	4	1	2	3	7	3
		Bacharelado em Administração*	2	0	0	11	6	9
TOTAL NO CAMPUS			6	1	2	14	13	12
PUS	UNIDADE DE EDUCAÇÃO	CURSOS	DESLIGADOS			DESVINCULADOS		
Petrolina	Campus Petrolina	Bacharelado Em Enfermagem	10	1	4	1	9	2
		Bacharelado Em Fisioterapia	0	1	2	3	2	5
		Bacharelado Em Nutrição	7	1	2	9	12	0
		Licenciatura Em Ciências Biológicas	11	8	6	21	37	18
		Licenciatura Em História	6	3	1	25	33	18

		Licenciatura Em Geografia	6	1	1	12	16	16
		Licenciatura Em Matemática	4	4	0	6	25	20
		Licenciatura Em Pedagogia	4	3	2	18	34	19
		Licenciatura Em Letras - Português E Inglês	6	1	3	6	12	13
		Licenciatura Em Língua Inglesa E Suas Literaturas**	0	0	0	0	1	1
		Licenciatura Em Língua Portuguesa E Suas Literaturas**	0	0	0	1	3	0
		Licenciatura Em Letras - Português E Espanhol*	7	1	5	6	12	20
TOTAL NO CAMPUS			61	24	26	108	196	132
Salgueiro	Campus Salgueiro	Bacharelado Em Administração	1	3	0	6	9	7
		Tecnológico De Gestão Em Logística	0	0	0	2	0	0
TOTAL NO CAMPUS			1	3	0	8	9	7
Santo Amaro	ICB	Bacharelado Em Ciências Biológicas	17	8	2	11	12	20
		ESEF	Licenciatura Em Educação Física	6	1	0	11	11
	FENSG	Bacharelado Em Educação Física	8	5	5	51	21	7
		Bacharelado Em Enfermagem	15	7	3	9	8	10
	FCM	Licenciatura Em Ciências Sociais	4	2	0	4	14	8
		Bacharelado Em Medicina	4	5	6	1	4	208
	FOP	Bacharelado Em Saúde Coletiva	3	1	2	8	5	3
		Bacharelado Em Odontologia	10	1	3	7	13	7
TOTAL NO CAMPUS			67	30	21	102	88	265
Serra Talhada	Campus Serra Talhada	Bacharelado Em Medicina*	2	0	2	0	0	2
TOTAL NO CAMPUS			2	0	2	0	0	2
TOTAL NA UPE (GERAL)			292	144	109	557	716	940

Fonte: PROGRAD - SIGA (Sistema de Gerenciamento Acadêmico), informações coletadas em 01/01/2023 –

*O semestre 2022.2 encontra-se em andamento, portanto ainda não temos alunos com situação de FORMADO ou INTEGRALIZADO.

** Curso descontinuado, com alunos finalizando disciplinas em outros cursos.

Tabela 2.19 - Situação geral acadêmica de aluno em Cursos de Graduação Presenciais da UPE.

SITUAÇÃO ACADÊMICA	2021.2	2022.1	2022.2*
Matriculado	12.465	12.292	12.061
Integralizado	925	722	0
Formado	756	812	0
Matrícula vínculo	31	81	48
Trancamento	288	439	384
Desvinculado	572	716	943
TOTAL	15.037	15.062	13.436

Fonte: PROGRAD

* O semestre 2022.2 encontra-se em andamento, portanto ainda não temos alunos com situação de FORMADO ou INTEGRALIZADO.

Tabela 2.20 - Alunos matriculados e concluintes em Cursos de Graduação na Modalidade a Distância na UPE em 2022.

NÍVEL	CURSO	GESTÃO PEDAGÓGICA	POLOS	ALUNOS MATRICULADOS		ALUNOS CONCLUINTES	
				2021.2	2022.1	2021.2	2022.1
Graduação	Administração Pública (Bach.)	FCAP	Cabrobó, Floresta, Ouricuri, Palmares, Santa Cruz do Capibaribe, Sertânia, Surubim, Tabira	193	176	12	42
	Licenciatura em Ciências Biológicas	UPE Campus Garanhuns	Cabrobó, Floresta, Gravatá, Ouricuri, Palmares, Sertânia, Surubim, Tabira	262	244	15	11
	Licenciatura em História	Mata Norte	Cabrobó, Floresta, Ouricuri, Santa Cruz do Capibaribe, Sertânia, Surubim, Tabira	170	160	2	30
	Licenciatura em Letras	UPE Campus Garanhuns	Águas Belas, Cabrobó, Floresta, Gravatá, Ouricuri, Sertânia, Surubim	297	278	12	8
	Licenciatura em Pedagogia	UPE Campus Petrolina	Águas Belas, Cabrobó, Floresta, Gravatá, Ouricuri, Palmares, Santa Cruz do Capibaribe, Sertânia, Surubim, Tabira	308	276	12	2
	TOTAL NA GRADUAÇÃO A DISTÂNCIA				1.230	1.134	53

Fonte: PROGRAD - SIGA (Sistema de Gerenciamento Acadêmico), informações coletadas em 02/02/2023.

Tabela 2.21 - Alunos de pós-graduação presencial distribuídos pelas unidades por categoria e títulos outorgados - 2020 a 2022.

CAMPUS	UNIDADES	CATEGORIA												TÍTULOS OUTORGADOS						% TÍTULOS / ALUNOS					
		MESTRADO			DOCTORADO			ESPECIALIZAÇÃO			TOTAL			MESTRE			DOCTOR			% MESTRES			% DOCTOR		
		2	2	2	2	2	2	2	2	2	2	2	2	2	2	2	2	2	2	2	2	2	2	2	2
		0	0	0	0	0	0	0	0	0	0	0	0	0	0	0	0	0	0	0	0	0	0	0	0
		2	2	2	2	2	2	2	2	2	2	2	2	2	2	2	2	2	2	2	2	2	2	2	2
		0	1	2	0	1	2	0	1	2	0	1	2	0	1	2	0	1	2	0	1	2	0	1	2
A- EDUCAÇÃO																									
Santo Amaro	FCM	39	12	29	46	5	34	-	-	254	613	581	317	20	12	-	4	11	9	51%	100%	40%	9%	2,2%	10%
	FENSG	28	40	27	47	60	48	528	564	252	328	284	327	16	10	8	7	5	9	-	25%	36%	-	8,3%	15%
	ESEF	40	38	54	11	26	24	253	184	0	147	64	78	24	14	5	9	3	5	-	36%	15%	-	11,5%	25%
	ICB	22	33	30	23	32	41	96	-	76	216	202	147	5	5	6	11	2	-	-	15%	100%	-	0,65%	50%
Camaragibe	FOP	51	128	126	12	55	28	171	137	21	129	236	175	42	43	34	6	14	-	-	33%	10%	-	0,254%	45%
Benfica	FCAP	64	64	59	-	-	-	66	53	66	472	259	125	17	16	16	-	-	-	27%	25%	20%	-	-	-
	POLI	149	167	168	37	64	74	408	195	177	334	379	419	100	18	47	-	-	1	-	10%	50%	-	-	-
Mata Norte	UPE Campus Mata Norte	97	98	113	-	-	-	148	148	58	353	306	171	77	20	16	-	-	-	-	20%	10%	-	-	-
Garanhuns	UPE Campus Garanhuns	99	107	168	-	-	-	256	208	166	310	337	334	23	22	11	-	-	-	-	20%	15%	-	-	-
Petrolina	UPE Campus Petrolina	73	133	129	-	17	20	211	230	22	134	160	171	31	41	47	-	-	-	-	30%	45%	-	-	-
Mata Sul	UPE Campus Mata Sul	-	-	-	-	-	-	61	10	-	-	-	-	-	-	-	-	-	-	-	-	-	-	-	-
Serra Talhada	UPE Campus Serra Talhada	-	-	-	-	-	-	-	-	-	-	-	-	-	-	-	-	-	-	-	-	-	-	-	-
Caruaru	UPE Campus Caruaru	-	-	-	-	-	-	-	-	36	-	-	36	-	-	-	-	-	-	-	-	-	-	-	-
Salgueiro	UPE Campus Salgueiro	-	-	-	-	-	-	-	34	-	-	-	-	-	-	-	-	-	-	-	-	-	-	-	-
Arcoverde	UPE Campus Arcoverde	-	-	-	-	-	-	-	-	-	-	-	-	-	-	-	-	-	-	-	-	-	-	-	-
TOTAL (A)		743	820	903	189	259	269	2.384	-	1.092	3.316	2.808	2.300	260	201	190	48	35	24	-	-	-	14	-	-
B - EDUCAÇÃO E SAÚDE																									
CH-HUOC**		0	0	0	0	0	0	0	0	0	0	0	0	0	0	0	0	0	0	0	0	0	0	0	0
TOTAL (B)		0	0	0	0	0	0	0	0	0	0	0	0	0	0	0	0	0	0	0	0	0	0	0	0
TOTAL GERAL (A+B)		743	820	903	189	259	269	2.384	1.763	1.092	3.316	2.811	2.300	260	201	190	48	35	24	-	-	-	14	-	-

Fonte: PROPEGI

Tabela 2.22 - Evolução do número de alunos de pós-graduação Lato Sensu Presencial e a distância cadastrados por unidade - 2015 a 2022

CAMPUS	UNIDADES	ANOS							
		2015	2016	2017	2018	2019	2020	2021	2022
A - EDUCAÇÃO E PESQUISA									
Santo Amaro	FCM	402	408	370	426	448	613	581	266
	FENSG	230	224	192	342	345	328	284	322
	ESEF	340	159	159	-	146	147	64	0
	ICB	189	194	157	-	172	216	202	115
	FOP	174	223	241	-	236	129	236	27
Benfica	FCAP	727	465	468	-	534	472	259	154
	POLI	399	333	287	-	357	186	382	190
Mata Norte	UPE Campus Mata Norte	217	166	184	226	421	327	306	58
Garanhuns	UPE Campus Garanhuns	301	237	145	-	340	310	337	166
Petrolina	UPE Campus Petrolina	515	290	82	-	317	134	160	383
Mata Sul	UPE Campus Mata Sul	-	-	-	-	-	-	-	-
Serra Talhada	UPE Campus Serra Talhada	-	-	-	-	-	-	-	-
Arcoverde	UPE Campus Arcoverde	-	-	-	-	-	-	-	30
Caruaru	UPE Campus Caruaru	-	-	-	-	-	-	34	36
Salgueiro	UPE Campus Salgueiro	-	-	-	-	-	-	-	-
TOTAL (A)		3.494	2.699	2.285	994	3.316	2.862	2.845	1747
B - EDUCAÇÃO E SAÚDE									
CH-HUOC/PROCAPE/ICB (Nutrição)		-	9	-	-	-	-	-	30
CH-HUOC/FOP (Cirurgia e Traumatologia Buco-Maxilo Facial)		-	7	-	-	-	-	-	17
CH-HUOC/PROCAPE/CISAM/FENSG (Enfermagem)		-	12	-	-	-	-	-	131
TOTAL (B)		-	28	-	-	-	-	-	178
Educação a Distância - TOTAL (C)		76	91	68	614	799	174*	**	
TOTAL GERAL (A+B+C)		3.371	3.613	2.767	2.899	1.793	3.036	2.845	

Fonte: PROPEGI

Tabela 2.23 - Alunos matriculados em Cursos Lato Sensu Presencial e a Distância, por Unidade e Natureza do Curso - 2019 a 2022.

CAMPUS	UNIDADES	ESPECIALIZAÇÃO (LATO SENSU)															
		OUTRAS ESPECIALIZAÇÕES				MBA				EM PROGRAMA DE RESIDÊNCIA				TOTAL			
		2	2	2	2	2	2	2	2	2	2	2	2	2	2	2	2
		0	0	0	0	0	0	0	0	0	0	0	0	0	0	0	0
		1	2	2	2	1	2	2	2	1	2	2	2	1	2	2	2
		9	0	1	2	9	0	1	2	9	0	1	2	9	0	1	2
A - EDUCAÇÃO E PESQUISA																	
Santo Amaro	FCM	83	85	124	27	-	-	-	0	287	443	440	239	370	528	564	266
	FENSG	125	40	40	115	-	-	-	0	143	213	144	207	268	253	184	322
	ESEF	96	96	-	-	-	-	-	0	-	-	-	0	96	96	-	0
	ICB	53	89	55	30	-	-	-	0	80	82	82	85	133	171	137	115
	FOP	33	33	20	14	-	-	-	0	33	33	33	13	66	66	53	27
Benfica	FCAP	29	27	-	38	444	381	195	116	-	-	-	0	473	408	195	154
	POLI	157	109	109	125	-	-	-	65	-	39	39	0	157	148	148	190
Mata Norte	UPE Campus Mata Norte	328	256	208	58	-	-	-	0	-	-	-	0	328	256	208	58
Garanhuns	UPE Campus Garanhuns	234	193	210	134	-	-	-	0	17	18	20	32	251	211	230	166
Petrolina	UPE Campus Petrolina	238	58	-	360	-	-	-	-	4	3	10	23	242	61	10	383
Mata Sul	UPE Campus Mata Sul	-	-	-	-	-	-	-	-	-	-	-	-	-	-	-	-
Serra Talhada	UPE Campus Serra Talhada	-	-	-	-	-	-	-	-	-	-	-	-	-	-	-	-
Arcoverde	UPE Campus Arcoverde	-	-	-	30	-	-	-	0	-	-	-	0	-	-	-	30
Caruaru	UPE Campus Caruaru	-	-	-	0	-	-	34	36	-	-	-	0	-	-	34	36
TOTAL (A)		1.376	986	766	931	444	381	229	217	564	831	768	599	2.384	2.198	1.763	1747
B – EDUCAÇÃO E SAÚDE																	
CH-HUOC/CH-PROCAPE/ICB (Nutrição)		-	-	-	-	-	-	-	-	-	-	-	30	-	-	-	30
CH-HUOC/FOP (Cirurgia e Traumatologia Buco-Maxilo Facial)		-	-	-	-	-	-	-	-	-	-	-	17	-	-	-	17
CH-HUOC/CH-PROCAPE/CH-CISAM/FENSG (Enfermagem)		-	-	-	-	-	-	-	-	-	-	-	131	-	-	-	131
TOTAL (B)		-	-	-	-	-	-	-	-	-	-	-	178	-	-	-	178
Educação a Distância -TOTAL (C)		105	***	-	-	-	-	-	-	-	***	-	-	105*	***	***	***

Fonte: PROPEGI

Tabela 2.24 - Evolução do Número de Alunos Matriculados em Cursos Stricto Sensu, por Unidade - 2018 a 2022.

UNIDADE	PROGRAMA	CURSO	ALUNOS MATRICULADOS				
			2018	2019	2020	2021	2022
FCM							
Ciências da Saúde	Mestrado em Ciências da Saúde		64	36	39	12	29
	Doutorado em Ciências da Saúde		58	42	46	05	34
FOP							
Hebiatria	Mestrado em Hebiatria		31	39	14	29	29
	Doutorado em Hebiatria		-	-	-	09	14
Odontologia	Mestrado em Odontologia		36	49	16	33	32
	Doutorado em Odontologia		51	34	12	46	14
Perícias Forenses	Mestrado em Perícias Forenses		49	48	21	66	65
FENSG							
Enfermagem	Mestrado em Enfermagem		32	35	28	40	27
	Doutorado em Enfermagem		41	42	47	60	48
ESEF							
Educação Física	Mestrado em Educação Física		29	33	41	25	24
	Doutorado em Educação Física		40	17	11	26	24
Educação Física Profissional	Mestrado em Educação Física		-	-	13	13	30
ICB							
Biologia Celular	Mestrado em Biologia Celular		11	12	22	33	30
	Doutorado em Biologia Celular		29	27	23	32	41
FCAP							
Gestão do Desenvolvimento Local Sustentável	Mestrado em Gestão do Desenvolvimento Local Sustentável		62	61	64	64	59
POLI							
Tecnologia da Energia	Mestrado em Tecnologia da Energia		88	48	-	-	73
Engenharia da Computação	Mestrado em Engenharia da Computação		57	59	64	63	74
	Doutorado em Engenharia da Computação		-	27	37	64	39
Engenharia de Sistemas	Mestrado em Engenharia de Sistemas		39	22	46	46	56
Engenharia Civil	Mestrado em Engenharia Civil		46	44	39	61	

Continua...

UNIDADE	PROGRAMA	CURSO	ALUNOS MATRICULADOS				
			2018	2019	2020	2021	2022
CAMPUS MATA NORTE							
	Educação	Mestrado Profissional em Educação	21	43	43	51	59
	Proletras	Mestrado Profissional em Letras	45	50	34	28	33
	PROFHISTORIA	Mestrado Profissional em História	-	-	-	19	21
CAMPUS GARANHUNS							
	Saúde Mental	Mestrado em Práticas e Inovação em Saúde Mental	36	38	57	51	87
	Proletras	Mestrado Profissional em Letras	29	39	27	28	33
	Culturas Africanas da Diáspora e dos Povos Indígenas	Mestrado Profissional em Culturas Africanas, da Diáspora, e dos Povos Indígenas					21
	Saúde e desenvolvimento socioambiental	Mestrado Saúde e desenvolvimento socioambiental	14	12	15	28	36
CAMPUS PETROLINA							
	Formação de Professores	Mestrado em Formação de Professores e Práticas Interdisciplinares	53	61	61	62	51
	Semi Árido	Mestrado em Ciência e Tecnologia Ambiental para Semi Árido	-	14	12	45	57
	Reabilitação e Desempenho Funcional	Mestrado em Reabilitação e Desempenho Funcional	-	-	-	26	21
		Doutorado em Reabilitação e Desempenho Funcional	-	-	-	17	20
	TOTAL		892	947	932	1.084	1.172

Fonte: PROPEGI

Tabela 2.25 - Evolução do número de alunos de Pós-Graduação Lato Sensu e Stricto Sensu Presencial e a Distância - 2015 a 2022.

PÓS-GRADUAÇÃO		2015	2016	2017	2018	2019	2020	2021	2022
Stricto Sensu (A)	Mestrado	602	495	712	728	743	662	820	903
	Doutorado	128	119	180	219	189	176	259	269
SUB-TOTAL (A)		730	614	892	947	932	838	1.079	1.172
Lato Sensu (B)	Presencial	2.792	2.085	1.393	2.021	2.384	2.024	1.615	1.158
	Híbrida								79
	À distância	91	68	614	799	105	174	148	510
SUB-TOTAL (B)		2.883	2.153	2.007	2.820	2.489	2.198	1.763	1.747
TOTAL (A+B)		3.613	2.767	2.899	3.767	3.421	3.036	2.842	2.919

Fonte: PROPEGI

Tabela 2.26 - Alunos matriculados e concluintes em cursos do PARFOR ministrados pela UPE em 2022.

POLO	CURSO	ALUNOS MATRICULADOS	ALUNOS CONCLUINTES	
			2022.2	2022.2
Garanhuns	Ciências Biológicas	-	2	-
Garanhuns	Pedagogia	-	1	-
Subtotal		-	3	-
Petrolina	Pedagogia	-	-	-
Subtotal		-	-	-
Mata Norte	Pedagogia	43	-	-
Mata Norte	Letras	-	-	-
SUB-TOTAL		43	-	-
TOTAL		43	3	

Fonte: PARFOR

Tabela 2.27 - Alunos em Cursos de Ensino Fundamental e Médio nas Escolas de Aplicação da UPE - 2018 a 2022.

UNIDADES DE EDUCAÇÃO	2018	2019	2020	2021	2022
Escola de Aplicação da UPE <i>campus</i> Mata Norte Professor Chaves	598	613	621	605	598
Escola de Aplicação da UPE <i>campus</i> Garanhuns Professora Ivonita Alves Guerra	521	517	524	518	530
Escola de Aplicação da UPE <i>campus</i> Petrolina Professora Vande Souza Ferreira	592	557	573	590	607
Escola de Aplicação da UPE <i>campus</i> Benfica - Escola do Recife	234	236	246	256	254
TOTAL	1.945	1.923	1.964	1.969	1.989

Fonte: Escolas de Aplicação da UPE

Tabela 2.28 - Docentes das Escolas de Ensino Fundamental e Médio, segundo o vínculo Profissional e de Funcionários por Unidade de Educação em 2022.

ESCOLA / LOCAL	DOCENTES					ESTAGIÁRIO	OUTROS FUNCIONÁRIOS
	DA SECRETARIA DE EDUCAÇÃO	CEDIDO PELA PREFEITURA	PRESTADOR DE SERVIÇO	UPE	TOTAL		
Escola de Aplicação da UPE campus Mata Norte Professor Chaves	23	1	0	0	24	6	2
Escola de Aplicação da UPE campus Garanhuns Professora Ivonita Alves Guerra	16	0	0	0	16	1	14
Escola de Aplicação da UPE campus Petrolina Professora Vande Souza Ferreira	40	1	10	0	51	5	2
Escola de Aplicação da UPE campus Benfica - Escola do Recife	18	0	1	0	19	0	0
TOTAL	97	2	11	0	110	12	18

Fonte: Escolas de Aplicação da UPE

Tabela 2.29 - Alunos Matriculados e Concluintes do Ensino Fundamental e Médio, por Gênero nas Escolas de Aplicação da UPE em 2022.

ESCOLA / LOCAL	QUANTITATIVO DE ALUNOS													
	MATRICULADOS							CONCLUINTES						
	FUNDAMENTAL		MÉDIO		SUBTOTAL		TOTAL	FUNDAMENTAL		MÉDIO		SUBTOTAL		TOTAL
	GÊNERO		GÊNERO		GÊNERO			GÊNERO		GÊNERO		GÊNERO		
	M	F	M	F	M	F		M	F	M	F	M	F	
Escola de Aplicação da UPE campus Mata Norte Professor Chaves	142	141	133	182	275	323	598	32	32	47	116	79	148	227
Escola de Aplicação da UPE campus Garanhuns Professora Ivonita Alves Guerra	159	151	85	135	244	286	530	47	33	26	48	73	81	154
Escola de Aplicação da UPE campus Petrolina Professora Vande Souza Ferreira	127	153	128	198	255	351	606	32	34	35	60	67	94	161
Escola de Aplicação da UPE campus Benfica - Escola do Recife	72	64	53	65	125	129	254	14	14	12	30	26	44	70
SUBTOTAL	1.009		979		-			238		374		-		
TOTAL GERAL	1.988							612						

Fonte: Escolas de Aplicação da UPE

3. INFORMAÇÕES ACADÊMICAS (Cursos, Produção Científica e Bolsas)



Tabela 3.1 - Cursos de graduação presenciais e a distância por região de desenvolvimento de pernambuco em 2022.

ÁREA	CAMPUS	UNIDADE	QUANTIDADE	CURSOS
Ciências Biológicas e da Saúde	Arcoverde	UPE Campus Arcoverde	1	Bacharelado em Odontologia
	Serra Talhada	UPE Campus Serra Talhada	1	Bacharelado em Medicina
	Garanhuns	UPE Campus Garanhuns	2	Bacharelado em Medicina
				Licenciatura em Ciências Biológicas
	Petrolina	UPE Campus Petrolina	4	Bacharelado em Enfermagem
				Bacharelado em Fisioterapia
				Bacharelado em Nutrição
				Licenciatura em Ciências Biológicas
	Santo Amaro	FCM	8	Bacharelado em Medicina
		FCM		Bacharelado em Saúde Coletiva
		ICB		Bacharelado em Ciências Biológicas
		ESEF		Bacharelado em Educação Física
		ESEF		Licenciatura em Educação Física
FENSG		Bacharelado em Enfermagem		
ICB		Terapia Ocupacional		
FOP	Bacharelado em Odontologia			
Mata Norte	UPE Campus Mata Norte	1	Licenciatura em Ciências Biológicas	
Ouricuri	UPE Campus Ouricuri	1	Bacharelado em Enfermagem	
Garanhuns EAD	Garanhuns EAD	1	Licenciatura em Ciências Biológicas	
SUBTOTAL			19	
Ciências Humanas e Sociais	Arcoverde	UPE Campus Arcoverde	1	Bacharelado em Direito
	Benfica	FCAP	2	Bacharelado em Administração
				Bacharelado em Direito
	Mata Sul	UPE Campus Mata Sul	2	Bacharelado em Serviço Social
				Bacharelado em Administração
	Salgueiro	UPE Campus Salgueiro	1	Bacharelado em Administração
	Caruaru	UPE Campus Caruaru	1	Bacharelado em Administração
	Garanhuns	UPE Campus Garanhuns	5	Licenciatura em Geografia
				Licenciatura em História
				Licenciatura em Letras - Língua Portuguesa
				Licenciatura em Pedagogia
	Mata Norte	UPE Campus Mata Norte	5	Bacharelado em Psicologia
				Licenciatura em Geografia
Licenciatura em História				
Licenciatura em Letras - Espanhol				
Licenciatura em Letras Português e Inglês				
Petrolina	UPE Campus Petrolina	5	Licenciatura em Pedagogia	
			Licenciatura em Geografia	
			Licenciatura em História	
				Licenciatura em Letras Português e

				Inglês
				Licenciatura em Letras Português e Espanhol
				Licenciatura em Pedagogia
	Santo Amaro	FENSG	1	Licenciatura em Ciências Sociais
Ciências Humanas e Sociais	EAD**	EAD	4	Bacharelado em Administração Pública
				Licenciatura em Pedagogia
				Licenciatura em Letras
				Licenciatura em História
SUBTOTAL			27	
Ciências Exatas e Tecnológicas	Benfica	POLI	8	Bacharelado em Engenharia de Controle e Automação
				Bacharelado em Engenharia Civil
				Bacharelado em Engenharia da Computação
				Bacharelado em Engenharia Elétrica - Eletrônica
				Bacharelado em Engenharia Elétrica - Eletrotécnica
				Bacharelado em Engenharia Elétrica - Telecomunicações
				Bacharelado em Engenharia Mecânica Industrial
				Bacharelado em Física de Materiais
Ciências Exatas e Tecnológicas	Caruaru	UPE Campus Caruaru	1	Bacharelado em Sistemas de Informação
	Mata Norte	UPE Campus Mata Norte	3	Tecnológico de Gestão em Logística
				Licenciatura em Matemática
	Garanhuns	UPE Campus Garanhuns	3	Bacharelado em Engenharia de Software
				Licenciatura em Matemática
Petrolina	UPE Campus Petrolina	1	Licenciatura em Matemática	
Surubim	UPE Campus Surubim	2	Bacharelado em Engenharia de Software	
			Bacharelado em Sistemas de Informação	
SUBTOTAL			18	
TOTAL GERAL			64	

Fonte: PROGRAD/SISTEMA EMEC 2022

Tabela 3.2 - Cursos de graduação presenciais e a distância por região de desenvolvimento de Pernambuco em 2022

MUNICÍPIO	GRADUAÇÃO						
	CURSOS PRESENCIAIS				CURSOS A DISTÂNCIA		
	LICENCIATURA	TECNOLÓGICO	BACHARELADO	SEQUENCIAL	LICENCIATURA	TECNOLÓGICO	BACHARELADO
RECIFE - CAMPUS SANTO AMARO	2	0	7				
RECIFE - CAMPUS BENFICA	0	0	10				1
ARCOVERDE	0	0	2				
CARUARU	0	0	2				
GARANHUNS	7	0	3		2		
NAZARÉ DA MATA	8	1	0		1		
OURICURI	0	0	1				
PALMARES	0	0	2				
PETROLINA	7	0	3		1		
SALGUEIRO	0	0	1				
SERRA TALHADA	0	0	1				
SURUBIM	0	0	2				
SUBTOTAL	24	1	34		4		1
TOTAL PARCIAL	59				5		
TOTAL GERAL	64						

Fonte: PROGRAD

Tabela 3.3 - Avaliação pelo ENADE dos cursos de graduação da UPE por local de oferta em 2022.

Nº	Campus	Grau	Modalidade	Curso	IGC - (Índice Geral de Cursos)	Conceito IDD (Indicador de Diferença entre os Desempenhos Observado e Esperado)	Conceito do ENADE	CPC - Conceito Preliminar de Curso	Ano de Avaliação
1	Arcoverde	Bacharelado	Presencial	Direito	3	4	5	4	2018
2		Bacharelado	Presencial	Odontologia	3	4	4	4	2019
3	Benfica	Bacharelado	Presencial	Administração	3	3	4	3	2018
4		Bacharelado	Presencial	Engenharia Civil	3	3	4	4	2019
5		Bacharelado	Presencial	Engenharia da Computação	3	3	3	4	2019
6		Bacharelado	Presencial	Engenharia de Automação e Controle	3	3	3	4	2019
7		Bacharelado	Presencial	Engenharia Elétrica - Eletrônica	3	3	3	3	2019
8		Bacharelado	Presencial	Engenharia Elétrica - Eletrotécnica	3	3	3	3	2019
9		Bacharelado	Presencial	Engenharia Elétrica - Telecomunicações	3	3	3	3	2019
10		Bacharelado	Presencial	Engenharia Mecânica Industrial	3	3	4	3	2019
11		Bacharelado	Presencial	Física de Materiais	SC - Curso Novo*	SC - Curso Novo*	SC - Curso Novo*	SC - Curso Novo*	2017
12		Bacharelado	Presencial	Direito	3	5	5	5	2018
13		Bacharelado	EAD	Administração Pública (EAD)	3	3	2	3	2018
15	Camaragibe **	Bacharelado	Presencial	Odontologia	3	2	4	3	2019
16	Caruaru	Bacharelado	Presencial	Administração	3	3	3	3	2018
17		Bacharelado	Presencial	Sistemas de Informação	Não Divulgado	3	3	Não Divulgado	2021
18	Garanhuns	Bacharelado	Presencial	Medicina	3	4	4	4	2019
19		Bacharelado	Presencial	Psicologia	3	2	4	3	2018
20		Licenciatura	Presencial	Ciências Biológicas	Não Divulgado	3	3	Não Divulgado	2021
21		Licenciatura	EAD	Ciências Biológicas (EAD)	Não Divulgado	3	2	Não Divulgado	2021

Continua...

Nº	Campus	Grau	Modalidade	Curso	IGC - (Índice Geral de Cursos)	Conceito IDD (Indicador de Diferença entre os Desempenhos Observado e Esperado)	Conceito do ENADE	CPC - Conceito Preliminar de Curso	Ano de Avaliação
22	Garanhuns	Licenciatura	Presencial	Ciência da Computação	Não Divulgado	2	2	Não Divulgado	2021
23		Licenciatura	Presencial	Geografia	Não Divulgado	3	3	Não Divulgado	2021
24		Licenciatura	Presencial	História	Não Divulgado	3	3	Não Divulgado	2021
25		Licenciatura	Presencial	Letras (Português)	Não Divulgado	3	3	Não Divulgado	2021
26		Licenciatura	EAD	Letras Português e suas Literaturas (EAD)	Não Divulgado	2	2	Não Divulgado	2021
27		Licenciatura	Presencial	Pedagogia	Não Divulgado	3	3	Não Divulgado	2021
28	*Garanhuns	Licenciatura	Presencial	Matemática	Não Divulgado	3	4	Não Divulgado	2021
29	Mata Norte	Tecnólogo	Presencial	Gestão em Logística	3	3	4	3	2018
30		Licenciatura	Presencial	Ciências Biológicas	Não Divulgado	3	2	Não Divulgado	2021
31		Licenciatura	Presencial	Geografia	Não Divulgado	3	3	Não Divulgado	2021
32		Licenciatura	Presencial	História	Não Divulgado	3	3	Não Divulgado	2021
33		Licenciatura	EAD	História	Não Divulgado	3	2	Não Divulgado	2021
34		Licenciatura	Presencial	Letras (Português/Espanhol)	Não Divulgado	3	3	Não Divulgado	2021
35		Licenciatura	Presencial	Letras (Português/Inglês)	Não Divulgado	3	3	Não Divulgado	2021
40		Licenciatura	Presencial	Matemática	Não Divulgado	3	3	Não Divulgado	2021
41		Licenciatura	Presencial	Pedagogia	Não Divulgado	4	3	Não Divulgado	2021
42	**Mata Sul	Bacharelado	Presencial	Serviço Social	3	3	4	4	2018
43		Tecnólogo	Presencial	Gestão em Logística	3	3	3	3	2018

Continua...

Nº	Campus	Grau	Modalidade	Curso	IGC - (Índice Geral de Cursos)	Conceito IDD (Indicador de Diferença entre os Desempenhos Observado e Esperado)	Conceito do ENADE	CPC - Conceito Preliminar de Curso	Ano de Avaliação
44	Petrolina	Bacharelado	Presencial	Enfermagem	3	3	4	4	2019
45		Bacharelado	Presencial	Fisioterapia	3	4	5	4	2019
46		Bacharelado	Presencial	Nutrição	3	3	4	4	2019
47		Licenciatura	Presencial	Ciências Biológicas	Não Divulgado	3	2	Não Divulgado	2021
48		Licenciatura	Presencial	Geografia	Não Divulgado	3	2	Não Divulgado	2021
49		Licenciatura	Presencial	História	Não Divulgado	3	3	Não Divulgado	2021
50		Licenciatura**	Presencial	Letras (com habilitação em língua portuguesa e língua espanhola) - Cód. MEC 1342673	Não Divulgado	2	2	Não Divulgado	curso vigente desde 2015
51		Licenciatura**	Presencial	Letras (com habilitação em língua portuguesa e língua inglesa) - Cód. MEC 1342674	SC - Curso Novo*	SC - Curso Novo*	SC - Curso Novo*	SC - Curso Novo*	curso vigente desde 2015
52		Licenciatura	Presencial	Letras - Português - 8416	Não Divulgado	2	2	Não Divulgado	2021
53		Licenciatura	Presencial	Letras - Inglês - 25748	Não Divulgado	3	3	Não Divulgado	2021
54		Licenciatura	Presencial	Matemática	Não Divulgado	3	3	Não Divulgado	2021
55		Licenciatura	Presencial	Pedagogia	Não Divulgado	3	3	Não Divulgado	2021
56		Licenciatura	EAD	Pedagogia (EAD)	3	3	2	3	2017
57		Salgueiro	Bacharelado	Presencial	Administração	3	3	4	3
59	Santo Amaro	Bacharelado	Presencial	Educação Física	Não Divulgado	3	4	Não Divulgado	2021
60		Licenciatura	Presencial	Educação Física	Não Divulgado	3	4	Não Divulgado	2021
61		Bacharelado	Presencial	Medicina	3	4	5	4	2019
62		Bacharelado	Presencial	Saúde Coletiva	SC - Não avaliado pelo Inep	SC - Não avaliado pelo Inep	SC - Não avaliado pelo Inep	SC - Não avaliado pelo Inep	2016
63		Bacharelado	Presencial	Enfermagem	3	3	4	4	2019
64		Licenciatura	Presencial	Ciências Sociais	Não Divulgado	2	3	Não Divulgado	2021
65		Bacharelado	Presencial	Ciências Biológicas	Não Divulgado	3	4	Não Divulgado	2021
66	Serra Talhada	Bacharelado	Presencial	Medicina	3	4	4	3	2019

Fonte: PROGRAD

Obs.:

1. Criado pela Lei nº 10.861, de 14 de abril de 2004, o SISTEMA NACIONAL DE AVALIAÇÃO DA EDUCAÇÃO SUPERIOR (SINAES) é formado por três componentes principais: a avaliação das instituições, dos cursos e do desempenho dos estudantes. O SINAES avalia todos os aspectos que giram em torno desses três eixos, destacando: o ensino, a pesquisa, a extensão, a responsabilidade social, o desempenho dos alunos, a gestão da instituição, o corpo docente, as instalações e vários outros aspectos. Possui uma série de instrumentos complementares: autoavaliação, avaliação externa, ENADE, Avaliação dos cursos de graduação (conceito preliminar de curso (CPC 1 a 5) e instrumentos de informação (censo e cadastro).

* No campus Garanhuns curso novo de Engenharia de Software (Bacharelado) ** No Campus Mata Sul Curso novo de Administração (Bacharelado). Com isso o total de cursos são 61.

*SC - Sem Conceito. Curso Novo - Cursos que ainda não tiveram turmas com concluintes ou que estão no processo de reconhecimento e primeira avaliação

* A nomenclatura desses cursos foi informada, porém não se encontra no e-MEC/Inep.

** O Curso de Odontologia do Campus Camaragibe está funcionando no Campus Santo Amaro .

Tabela 3.4 - Relação do número de candidatos por vaga no processo seletivo de ingresso - Sistema Seriado de Avaliação - realizado em 2018, 2019, 2020, 2021 e 2022 com ingresso em 2019, 2020, 2021, 2022 e 2023 respectivamente.

CAMPUS/UNIDADE/CURSO	ANO DE INGRESSO														
	2018			2019			2020			2021			2022		
	VAGAS	INSCRITOS	CONCORRÊNCIA	VAGAS	INSCRITOS	CONCORRÊNCIA	VAGAS	INSCRITOS	CONCORRÊNCIA	VAGAS	INSCRITOS	CONCORRÊNCIA	VAGAS	INSCRITOS	CONCORRÊNCIA
CAMPUS BENFICA															
FCAP (Bacharelado)															
ADMINISTRAÇÃO	120	798	6,65	120	782	6.52	120	857	7,14	120	943	7.86	120	907	7,56
DIREITO (Bacharelado)	20	711	35,55	25	680	27.2	25	676	27,04	25	808	32.32	25	871	34,84
POLI (Bacharelado)															
ENG. CIVIL	100	511	5,11	100	426	4.26	100	404	4,04	100	384	3.84	100	365	3,65
ENG. DE CONTROLE E AUTOMAÇÃO	30	110	3,67	30	103	3.43	30	168	5,60	30	154	5.13	30	80	2,67
ENG. ELÉTRICA ELETRÔNICA	20	116	5,80	20	100	5.00	20	86	4,30	20	78	3.90	20	83	4,15
ENG. ELÉTRICA ELETROTÉCNICA	40	100	2,50	40	174	4.35	40	148	3,70	40	119	2.98	40	96	2,40
ENG. MECÂNICA INDUSTRIAL	30	186	6,20	30	181	6.03	30	193	6,43	30	146	4.87	30	161	5,37
ENG. ELÉT. TELECOMUNICAÇÕES	20	120	6,00	25	53	2.12	25	116	4,64	25	80	3.20	25	97	3,88
ENG. DA COMPUTAÇÃO	40	436	10,90	40	501	12.52	40	500	12,50	40	719	17.98	40	844	21,10
FÍSICA DE MATERIAIS*	10	42	4,20	10	21	2.10	10	39	3,90	10	36	3.60	10	31	3,10
SUBTOTAL	430	3.130	-	440	3.021	-	440	3.187	-	440	3.467	-	440	3.535	
CAMPUS SANTO AMARO															
EDUCAÇÃO FÍSICA (Bacharelado)	65	355	5,46	65	511	7.86	65	496	7,63	65	525	8.08	65	589	9,06
EDUCAÇÃO FÍSICA (Licenciatura)	35	174	4,97	35	256	7.31	35	270	7,71	35	280	8.00	35	263	7,51
MEDICINA (Bacharelado)	75	858	11,44	75	850	11.33	75	891	11,88	75	1.313	17.51	75	1.248	16,64

ENFERMAGEM (Bacharelado)	60	655	10,92	60	698	11.63	60	744	12,40	60	841	14.02	60	1.035	17,25
CIÊNCIAS BIOLÓGICAS (Bacharelado)	40	371	9,28	40	412	10.30	40	478	11,95	40	511	12.78	40	570	14,25
CIÊNCIAS SOCIAIS (Licenciatura)	20	112	5,60	20	151	7.55	20	165	8,25	20	191	9.55	20	196	9,80
SAÚDE COLETIVA (Bacharelado)	10	102	10,20	10	71	7.10	10	107	10,70	10	124	12.40	10	134	13,40
ODONTOLOGIA (Bacharelado)***	-	-	-	-	-	-	-	-	-	-	-	-	50	620	12,40
SUBTOTAL	305	2.627	-	305	2.949	-	305	3.151	-	305	3.785	-	355	4.655	
CAMPUS CAMARAGIBE***															
ODONTOLOGIA (Bacharelado)	50	510	10,20	50	564	11.28	50	575	11,50	50	590	11.80	-	-	-
SUBTOTAL	50	510	-	50	564	-	50	575	-	50	590		-	-	-
CAMPUS GARANHUNS															
LETRAS PORTUGUÊS e suas LITERATURAS (Licenciatura)	25	62	2,48	25	60	2.40	25	67	2,68	25	74	2.96	25	115	4,60
HISTÓRIA (Licenciatura)	25	52	2,08	25	85	3.40	25	126	5,04	25	117	4.68	25	125	5,00
GEOGRAFIA (Licenciatura)	25	24	0,96	25	34	1.36	25	94	3,76	25	71	2.84	25	70	2,80
PEDAGOGIA (Licenciatura)	25	82	3,28	25	93	3.72	25	148	5,92	25	129	5.16	25	176	7,04
CIÊNC. BIOLÓGICAS (Licenciatura)	25	82	3,28	25	91	3.64	25	149	5,96	25	133	5.32	25	169	6,76
MEDICINA (Bacharelado)	20	420	21,00	20	404	20.20	20	507	25,35	20	654	32.70	20	587	29,35
PSICOLOGIA (Bacharelado)	25	244	9,76	25	342	13.68	25	436	17,44	25	541	21.64	25	634	25,36
COMPUTAÇÃO (Licenciatura)	20	48	2,40	15	33	2.20	15	47	3,13	15	71	4.73	15	92	6,13
MATEMÁTICA (Licenciatura)	25	86	3,44	25	71	2.84	25	113	4,52	25	107	4.28	25	106	4,24
ENGENHARIA DE SOFTWARE (Bacharelado)*				15	58	3.87	15	125	8,07	15	155	10.33	15	229	15,27
SUBTOTAL	215	1.100	-	225	1.271	-	225	1.812	-	225	2.052		225	2.303	
CAMPUS CARUARU															
ADMINISTRAÇÃO (Bacharelado)	25	211	8,44	25	144	5.76	25	241	9,64	25	333	13.32	25	419	16,76
SISTEMA DE INFORMAÇÃO (Bacharelado)	20	89	4,45	20	94	4.70	20	135	6,75	20	153	7.65	20	179	8,95
SUBTOTAL	45	300	-	45	238	-	45	376	-	45	486	10.8	45	598	
CAMPUS SALGUEIRO															
ADMINISTRAÇÃO (Bacharelado)	25	86	3,44	25	73	2.92	25	77	3,08	25	115	4.60	25	143	5,72

GESTÃO EM LOGÍSTICA (Tecnológico)**	15	6	0,40	-	-	-	-	-	-	-	-	-	-	-	-
SUBTOTAL	40	92	-	25	73	-	25	77	-	25	115	-	25	143	
CAMPUS MATA NORTE - NAZARÉ DA MATA															
PEDAGOGIA (Licenciatura)	30	112	3,73	30	137	4.57	30	174	5,80	30	207	6.90	30	238	7,93
CIÊNC. BIOLÓGICAS (Licenciatura)	45	183	4,07	45	227	5.04	45	250	5,56	45	278	6.18	45	264	5,87
MATEMÁTICA (Licenciatura)	40	126	3,15	40	156	3.90	40	147	3,68	40	140	3.50	40	155	3,88
LETRAS (PORT. E INGLÊS e suas LITERATURAS) (Licenciatura)	30	81	2,70	30	91	3.03	30	156	5,20	30	119	3.97	30	158	5,27
LETRAS (ESPAÑHOL e suas LITERATURAS) (Licenciatura)	20	70	3,50	20	47	2.35	20	84	4,20	20	67	3.35	20	80	4,00
HISTÓRIA (Licenciatura)	30	132	4,40	30	174	5.80	30	175	5,83	30	190	6.33	30	194	6,47
GEOGRAFIA (Licenciatura)	30	73	2,43	30	76	2.53	30	135	4,50	30	110	3.67	30	108	3,60
GESTÃO EM LOGÍSTICA (Tecnológico)	20	44	2,20	20	59	2.95	20	77	3,85	20	144	7.20	20	139	6,95
SUBTOTAL	245	821	-	245	867	-	245	1.198	-	245	1.255	-	245	1.336	
CAMPUS MATA SUL-PALMARES															
GESTÃO EM LOGÍSTICA (Tecnológico)**	15	12	0,8	-	-	-	-	-	-	-	-	-	-	-	-
SERVIÇO SOCIAL (Bacharelado)	20	58	2,90	20	48	2.40	20	54	2,70	20	56	2.80	20	46	2,30
ADMINISTRAÇÃO*	-	-	-	25	24	0.96	25	78	3,12	25	60	2.40	25	87	3,48
SUBTOTAL	35	70	-	45	72	-	45	132	-	45	116	-	45	133	
CAMPUS PETROLINA															
PEDAGOGIA (Licenciatura)	50	41	0,82	50	74	1.48	50	89	1,78	50	84	1.68	50	100	2,00
LETRAS PORTUGUÊS/INGLÊS (Licenciatura)	25	32	1,28	25	34	1.36	25	45	1,80	25	41	1.64	25	53	2,12
LETRAS PORTUGUÊS/ESPAÑHOL (Licenciatura)	25	21	0,84	25	27	1.08	25	40	1,60	25	32	1.28	25	34	1,36
CIÊNC. BIOLÓGICAS (Licenciatura)	60	97	1,62	50	134	2.68	50	107	2,14	50	135	2.70	50	160	3,20
GEOGRAFIA (Licenciatura)	30	17	0,57	30	21	0.70	30	34	1,13	30	51	1.70	30	35	1,17
HISTÓRIA (Licenciatura)	40	76	1,90	40	68	1.70	40	76	1,90	40	81	2.02	40	57	1,43
MATEMÁTICA (Licenciatura)	30	41	1,37	30	58	1.93	30	74	2,47	30	65	2.17	30	72	2,40
FISIOTERAPIA (Bacharelado)	20	254	12,70	20	260	13.0	20	355	17,75	20	303	15.15	20	350	17,50
ENFERMAGEM (Bacharelado)	20	219	10,95	20	226	11.3	20	201	14,05	20	340	17.0	20	451	22,55

NUTRIÇÃO (Bacharelado)	25	260	10,40	25	218	8,72	25	264	10,56	25	263	10,52	25	302	12,08
SUBTOTAL	325	1.058	-	315	1.120	-	315	1.285	-	315	1.395		315	1.614	
CAMPUS ARCOVERDE (Bacharelado)															
DIREITO	20	308	15,40	25	310	12,40	25	372	14,88	25	382	15,28	25	397	15,88
ODONTOLOGIA	10	231	23,10	10	198	19,80	10	253	25,30	10	245	24,50	10	255	25,50
SUBTOTAL	30	539	-	35	508	-	35	625	-	35	627		35	652	
CAMPUS SERRA TALHADA															
MEDICINA (Bacharelado)	10	274	27,40	10	376	37,60	10	333	33,30	10	395	39,50	10	496	49,60
SUBTOTAL	10	274	-	10	376	-	10	333	-	10	395	-	10	426	
TOTAL	1.730	10.521	-	1.740	10.987		1.740	12.751	-	1.740	14.283		1.740	15.395	

Fonte: Comissão Permanente de Concursos Acadêmicos – CPCA

* Curso Novo - início em 2019.

** Curso descontinuado em 2019.

*** Curso Odontologia em novo Campus em 2022.

Tabela 3.5- Bolsas de monitoria na UPE em 2022 - Projetos aprovados com bolsa

MONITORIA – PFA			
ITEM	TÍTULO DO PROJETO	UNIDADE/CAMPUS	BOLSISTA
1	A Monitoria de Cálculo Diferencial e Integral na Perspectiva do curso de Sistemas de Informação	CARUARU	1
2	O ensino de Ecologia através da metodologia da investigação: práticas visando a aprendizagem significativa	PETROLINA	1
3	Desafios da cartografia temática na formação docente em Geografia	PETROLINA	1
4	Saúde bucal coletiva: ensino criativo, reflexivo e de intervenção	ARCOVERDE	1
5	Uso de tecnologias digitais no ensino-aprendizagem de Métodos Quantitativos no âmbito da gestão	SALGUEIRO	1
6	Formação de professores em Língua Portuguesa: do Design Thinking aos protótipos de ensino	PETROLINA	1
7	Atividades práticas de ensino do componente curricular Avaliação do Estado Nutricional e a importância da integração	PETROLINA	1
8	Conhecimentos de Contabilidade aplicados no cotidiano do Tecnólogo em Logística: uma aplicação da metodologia Storytelling	MATA NORTE	1
9	Monitoria Cuidar de Enfermagem em Saúde da Mulher	PETROLINA	1
10	Fundamentos teórico-metodológicos relacionados à formação acadêmico- profissional de tecnólogos em logística	MATA NORTE	1
11	Linguagem e desenvolvimento humano: dos processos psicológicos básicos às trocas interindividuais	GARANHUNS	1
12	Integração docente, monitor e discente nas atividades teórico-práticas de ensino- aprendizagem na disciplina de Bioquímica da Nutrição e Vivências em Nutrição 1	PETROLINA	1
13	Inovações didático-pedagógicas no ensino de Geomorfologia	PETROLINA	1
14	“A Geografia está em toda parte”: a vida cotidiana como recurso pedagógico para o ensino-aprendizagem de História do Pensamento Geográfico	PETROLINA	1
15	Recursos inovadores aplicados à monitoria de bioquímica: Um roteiro de aulas práticas atualizado à volta das aulas presenciais	PETROLINA	1
16	Educação ambiental e científica nas redes sociais.	ICB	1
17	O ensino de Geografia Econômica e a formação docente: desafios da contemporaneidade	PETROLINA	1
18	Laboratório de escrita científica para graduação em administração	SALGUEIRO	1
19	O estudo de exames de imagem através de metodologias ativas como proposta complementar no processo de ensino e aprendizagem na disciplina de anatomia humana	GARANHUNS	1
20	Acervo digital das lâminas histológicas do curso de Odontologia da UPE - Arcoverde: Elaborando uma estratégia de plantão de dúvidas	ARCOVERDE	1
21	Estratégia de ensino-aprendizagem em bioquímica no curso de medicina utilizando Aprendizagem baseada em casos (ABC) e aprendizagem baseada em equipe (ABE)	SERRA TALHADA	1
22	História da América Colonial e monitoria: aprendizagem coletiva e autonomia	PETROLINA	1
23	Desenvolvimento de metodologias ativas para o ensino da enfermagem em Centro de Material e Esterilização	FENSG	1
24	Monitoria em Biologia Celular e Molecular: Desvendando a Iniciação à Docência	PETROLINA	1
25	Linguística I: aspectos biológicos, históricos, sociais e discursivos na	PETROLINA	1

	construção da concepção de língua		
26	A Educação Inclusiva no âmbito da formação inicial docente	MATA NORTE	1
27	Monitoria em Bromatologia: Ciência dos Alimentos na Prática	PETROLINA	1
28	Educação Estatística na formação do psicólogo: desenvolvendo a relação teórico- prática na disciplina Estatística Aplicada À Psicologia	GARANHUNS	1
29	Consolidando Conhecimentos na Biologia Celular: Desenvolvimento de Modelos Didáticos para Aperfeiçoamento da Aprendizagem	ARCOVERDE	1
30	Novas tecnologias no processo penal	ARCOVERDE	1
31	Monitoria em Bioquímica dos Alimentos: construindo pontes de saberes	PETROLINA	1
32	Estudo e elaboração de recursos e estratégias didáticas para o ensino-Aprendizagem de ciências biológicas	MATA NORTE	1
33	Plano de Biologia Celular e Molecular - Curso de Fisioterapia – UPE Campus Petrolina	PETROLINA	1
34	Monitoria acadêmica em hematologia: ferramenta para consolidação de conhecimentos e desenvolvimento do raciocínio clínico-reflexivo	SERRA TALHADA	1
35	Fisiologia: uma abordagem virtual	ICB	1
36	Uma toque para a vida: redescobrimo a mama	FENSG	1
37	Recursos didáticos no ensino da dentística operatória	ARCOVERDE	1
38	Estimulando as Habilidades Inerentes ao Desenvolvimento de Software	GARANHUNS	1
39	Iniciação à docência e o uso de metodologias ativas associadas às tecnologias digitais de informação e comunicação nas estratégias didáticas da Clínica de Atenção Básica III	FOP	1
40	Fortalecendo o ensino dos Processos Cognitivos e da Psicologia Clínica: entre as nuances do retorno ao ensino presencial e os atravessamentos e potencialidades do processo de monitoria na construção de saberes e intervenções para aprendizagem/formação acadêmica no fazer psicológico	GARANHUNS	1
41	Métodos ativos, experiência laboratorial e correlações clínicas articuladas ao aprendizado da Bioquímica: inovando o método de ensino na UPE Campus Garanhuns	GARANHUNS	1
42	Monitoria Acadêmica em Metodologia da Pesquisa	FCM	1
43	Atividades de Consolidação e Integração de Conteúdos: Uma ferramenta viável para aprimorar o ensino no curso de bacharelado em odontologia	ARCOVERDE	1
44	Novas experiências metodológicas na monitoria de Embriofisiologia no curso de Medicina – estimulando o aprendizado individual e coletivo	SERRA TALHADA	1
45	“Monitoria na prática discente: subsídios teórico-metodológicos para a formação inicial”	MATA NORTE	1
46	Monitoria em História do Brasil II: oportunizando a iniciação à docência e viabilizando a educação das relações étnico-raciais	PETROLINA	1
47	Uso de novas abordagens teórico- práticas no ensino da disciplina de Nutrição Materno infantil	PETROLINA	1
48	Microbiologia Geral e Bucal: Práticas Integradas no processo ensino-aprendizagem	FOP	1
49	As novas expressões da questão social no período de transição do Covid19	MATA SUL	1
50	Monitoria: enfermagem na atenção à saúde da mulher	FENSG	1
51	Osteonecrose dos maxilares associada ao uso de medicamentos	FOP	1
52	Formação de Competências para a Gestão em Educação Física:	ESEF	1

	Implementação do Modelo Canvas no Bacharelado em Educação Física		
53	Periodontia e Cirurgia Oral especializadas na graduação: realidade, necessidade e possibilidade	ARCOVERDE	1
54	A monitoria na disciplina de Cálculo I: Uma tentativa de diminuir as reprovações	PETROLINA	1
55	Casos e Condutas: Monitoria de Obstetrícia baseada em dramatização e gamificação	SERRA TALHADA	1
56	Desenvolvimento de estratégias facilitadoras no ensino do Módulo Prática Médica VI	SERRA TALHADA	1
57	Arco-X: Abordagem Educativa em Diagnóstico por Imagem no Curso de Odontologia	ARCOVERDE	1
58	Monitoria em Saúde Mental e Psiquiatria / Laboratório de Vivências	FENSG	1
59	Desenvolvimento de metodologias ativas para o ensino da Enfermagem Perioperatória com ênfase em Centro Cirúrgico e Sala de Recuperação Anestésica	FENSG	1
60	Aprendizagem baseada em problemas e Team Based Learning como ferramentas pedagógicas facilitadoras do processo de aprendizagem da Anatomia Humana no curso de Medicina	SERRA TALHADA	1
61	Monitoria em psiquiatria e saúde mental como espaço de apoio pedagógico e de aprendizado compartilhado	FENSG	1
62	Informática em Saúde no Ensino Remoto e Presencial da Graduação em Enfermagem	FENSG	1
63	Solidificando conhecimentos: uso de tecnologias e abordagens educacionais para o ensino-aprendizagem no módulo de atenção primária à Saúde I e II	SERRA TALHADA	1

Fonte: PROGRAD

Tabela 3.6 - Bolsas de monitoria ENADE na UPE em 2022 - Projetos aprovados com bolsa.

MONITORIA ENADE			
ITEM	TÍTULO DO PROJETO	UNIDADE/CAMPUS	BOLSISTA
1	ENADE DIREITO ARCOVERDE	ARCOVERDE	1
2	EXPERIÊNCIAS DIDÁTICO-PEDAGÓGICAS DO CURSO DE SERVIÇO SOCIAL PARA O ENADE – 2022	MATA SUL	1
3	COMUNICAÇÃO XII COPENE	GARANHUNS	1
4	SOSENADE: SIMULAÇÃO DE PROVAS DO ENADE	GARANHUNS	4
5	MONITORIA ENADE 2022 _ CAMPUS MATA NORTE	MATA NORTE	1
6	PROJETO ENADE 2022 PARA O CURSO DE ADMINISTRAÇÃO DO CAMPUS SALGUEIRO-PE	SALGUEIRO	1
7	MONITORIA ENADE- FCAP DIREITO	FCAP	1
8	MONITORIA ENADE- FCAP ADMINISTRAÇÃO	FCAP	1
9	ENADE 2022: AÇÕES PEDAGÓGICAS E ADMINISTRATIVAS NO CURSO TECNÓLOGO EM GESTÃO EM LOGÍSTICA	SALGUEIRO	1

Fonte: PROGRAD

Tabela 3.7 - Bolsas de Incentivo Acadêmico (BIA) - PFA 2022 - Projetos aprovados com bolsa

BOLSA BIA PFA			
ITEM	TÍTULO DO PROJETO	UNIDADE/CAMPUS	BOLISTA
01	A RELAÇÃO ENTRE A DEGRADAÇÃO AMBIENTAL E AS ZONOSSES	ICB	1
02	MORTALIDADE DEVIDO A TUBERCULOSE NA XI REGIONAL DE SAÚDE: PERFIL SOCIODEMOGRÁFICO E TENDÊNCIAS	SERRA TALHADA	1
03	PERCEPÇÃO DAS ADOLESCENTES DE ESCOLAS PÚBLICAS DO SERTÃO DE PERNAMBUCO A RESPEITO DO EXAME DE PAPANICOLAU	SERRA TALHADA	1
04	ASPECTOS GERAIS DAS NEOPLASIAS PROSTÁTICAS: UMA REVISÃO DA LITERATURA	SERRA TALHADA	1
05	O USO DE FERRAMENTAS DIGITAIS NA PROMOÇÃO DA SAÚDE AMBIENTAL COM FOCO NA QUALIDADE DA ÁGUA DE UM MUNICÍPIO PERNAMBUCANO	FCM	1
06	PET- PROJETO ESTUDANTIL DE TUTORIA E PLANILHA DE DESENVOLVIMENTO ACADÊMICO	POLI	1
07	UM JOGO DIGITAL COMO ESTRATÉGIA DE EDUCAÇÃO EM SAÚDE PARA O COMBATE A OBESIDADE EM CRIANÇAS	GARANHUNS	1
08	LABORATÓRIO NO ESTÁGIO EM GESTÃO DO CURSO DE SAÚDE COLETIVA: PROMOVENDO INTEGRAÇÃO ENTRE ENSINO, PESQUISA E GESTÃO NO SUS	FCM	1
09	ANÁLISE QUALITATIVA DOS MECANISMOS DE PODER SOBRE TRABALHADORES EM HOME-OFFICE NA PANDEMIA DE COVID-19	FCAP	1
10	PSICOLOGIA, PROCESSOS ORGANIZATIVOS E GESTÃO DE PROJETOS ACADÊMICOS	GARANHUNS	1
11	SER MENINA E NEGRA: PENSANDO ESTRATÉGIAS PEDAGÓGICAS PARA A EDUCAÇÃO INFANTIL	FENSG	2
12	A POLÍTICA SOCIOEDUCATIVA NO ESTADO DE PERNAMBUCO A PARTIR DA IMPLANTAÇÃO DO SINASE - SISTEMA NACIONAL SOCIOEDUCATIVO	ESEF	1
13	TREINAMENTO DE FORÇA SUPERVISIONADO PARA PESSOAS COM DIABETES	ESEF	1
14	EXERCÍCIOS DE EQUILÍBRIO E FLEXIBILIDADES PARA PESSOAS COM DIABETES	ESEF	1
15	CIDADES, PEDESTRES E PLANEJAMENTO URBANO	CARUARU	1
16	PROGRAMA INOVA MAIS SERTÃO CENTRAL - ED. VERDEJANTE	SALGUEIRO	1
17	APOIO AO LÓCUS DE INOVAÇÃO DA MATA SUL	MATA SUL	1
18	CARACTERIZAÇÃO DO PERFIL DAS DOAÇÕES DE LEITE MATERNO DO BANCO DE LEITE HUMANO (BLH) DO HOSPITAL MATERNO-INFANTIL DO VALE DO SÃO FRANCISCO	PETROLINA	1
19	MÉDIA, MODA E MEDIANA: O QUE DIZEM OS LIVROS DIDÁTICOS SOBRE MEDIDAS TENDÊNCIA CENTRAL NO ENSINO FUNDAMENTAL	MATA NORTE	1

20	O CONCEITO DE ÁREA DE FIGURAS GEOMÉTRICAS PLANAS NOS LIVROS DIDÁTICOS DE MATEMÁTICA DO 6º ANO DO ENSINO FUNDAMENTAL, ADOTADOS NAS ESCOLAS PÚBLICAS DE NAZARÉ DA MATA/PE	MATA NORTE	1
21	INTELIGÊNCIA ARTIFICIAL NO PROCESSO PENAL	ARCOVERDE	1
22	ATIVIDADE ANTIMICROBIANA DO GENGIBRE (ZINGIBER OFFICINALE) SOBRE ENTEROCOCCUS FAECALIS	ARCOVERDE	1
23	COMPARAÇÃO DA ACURÁCIA NO DIAGNÓSTICO DE CÁRIE EM MOLARES DECÍDUOS E PERMANENTES JOVENS POR VISÃO DIRETA E ATRAVÉS DO DISPOSITIVO DE FLUORESCÊNCIA A LASER: UM ESTUDO PILOTO	FOP	1
24	IA PARA DIAGNÓSTICO PRECOCE	FOP	2
25	POTENCIAL NUTRICIONAL E ATIVIDADE ANTIOXIDANTE DE TALINUM ESCULENTUM, O BREDO	ICB	1
26	REPRESENTATIVIDADE DAS MULHERES E AÇÕES QUE PODEM CONTRIBUIR PARA SUSTENTABILIDADE NA UNIVERSIDADE DE PERNAMBUCO	PETROLINA	1
27	APOIO AO NÚCLEO EXTENSIONISTA EDUCAÇÃO, TRABALHO E MOVIMENTOS SOCIAIS	MATA NORTE	1
28	ADEQUAÇÃO DE RECURSOS PARA A CONSTRUÇÃO DE UM SERVIÇO DE NUVEM PRIVADA NA UPE CARUARU	CARUARU	1
29	SERVIÇO SOCIAL, RECONSTITUIÇÃO HISTÓRICA E FORMAÇÃO PROFISSIONAL - DIÁLOGOS COM A TRADIÇÃO CRÍTICA MARXISTA	MATA SUL	1
30	A CONSTRUÇÃO DE ESTRATÉGIAS DIDÁTICAS BASEADA NA ANÁLISE DAS CONDIÇÕES AMBIENTAIS E SEU IMPACTO NOS NÍVEIS DE SAÚDE DO MUNICÍPIO DE NAZARÉ DA MATA- PE	MATA NORTE	1
31	O USO DAS MÍDIAS SOCIAIS NO ENSINO DA ENFERMAGEM	FENSG	1
32	APRENDENDO COM AS CIÊNCIAS SOCIAIS	FENSG	1

Fonte: PROGRAD

Tabela 3.8- Bolsas de monitoria na UPE em 2022 - Projetos aprovados com bolsa

MONITORIA – PFA			
ITEM	TÍTULO DO PROJETO	UNIDADE/CAMPUS	BOLSISTA
1	A Monitoria de Cálculo Diferencial e Integral na Perspectiva do curso de Sistemas de Informação	CARUARU	1
2	O ensino de Ecologia através da metodologia da investigação: práticas visando a aprendizagem significativa	PETROLINA	1
3	Desafios da cartografia temática na formação docente em Geografia	PETROLINA	1
4	Saúde bucal coletiva: ensino criativo, reflexivo e de intervenção	ARCOVERDE	1
5	Uso de tecnologias digitais no ensino-aprendizagem de Métodos Quantitativos no âmbito da gestão	SALGUEIRO	1
6	Formação de professores em Língua Portuguesa: do Design Thinking aos protótipos de ensino	PETROLINA	1
7	Atividades práticas de ensino do componente curricular Avaliação do Estado Nutricional e a importância da integração	PETROLINA	1
8	Conhecimentos de Contabilidade aplicados no cotidiano do Tecnólogo em Logística: uma aplicação da metodologia Storytelling	MATA NORTE	1
9	Monitoria Cuidar de Enfermagem em Saúde da Mulher	PETROLINA	1
10	Fundamentos teórico-metodológicos relacionados à formação acadêmico- profissional de tecnólogos em logística	MATA NORTE	1
11	Linguagem e desenvolvimento humano: dos processos psicológicos básicos às trocas interindividuais	GARANHUNS	1
12	Integração docente, monitor e discente nas atividades teórico-práticas de ensino- aprendizagem na disciplina de Bioquímica da Nutrição e Vivências em Nutrição 1	PETROLINA	1
13	Inovações didático-pedagógicas no ensino de Geomorfologia	PETROLINA	1
14	“A Geografia está em toda parte”: a vida cotidiana como recurso pedagógico para o ensino-aprendizagem de História do Pensamento Geográfico	PETROLINA	1
15	Recursos inovadores aplicados à monitoria de bioquímica: Um roteiro de aulas práticas atualizado à volta das aulas presenciais	PETROLINA	1
16	Educação ambiental e científica nas redes sociais.	ICB	1
17	O ensino de Geografia Econômica e a formação docente: desafios da contemporaneidade	PETROLINA	1
18	Laboratório de escrita científica para graduação em administração	SALGUEIRO	1
19	O estudo de exames de imagem através de metodologias ativas como proposta complementar no processo de ensino e aprendizagem na disciplina de anatomia humana	GARANHUNS	1
20	Acervo digital das lâminas histológicas do curso de Odontologia da UPE - Arcoverde: Elaborando uma estratégia de plantão de dúvidas	ARCOVERDE	1
21	Estratégia de ensino-aprendizagem em bioquímica no curso de medicina utilizando Aprendizagem baseada em casos (ABC) e aprendizagem baseada em equipe (ABE)	SERRA TALHADA	1
22	História da América Colonial e monitoria: aprendizagem coletiva e autonomia	PETROLINA	1
23	Desenvolvimento de metodologias ativas para o ensino da enfermagem em Centro de Material e Esterilização	FENSG	1
24	Monitoria em Biologia Celular e Molecular: Desvendando a Iniciação à	PETROLINA	1

	Docência		
25	Linguística I: aspectos biológicos, históricos, sociais e discursivos na construção da concepção de língua	PETROLINA	1
26	A Educação Inclusiva no âmbito da formação inicial docente	MATA NORTE	1
27	Monitoria em Bromatologia: Ciência dos Alimentos na Prática	PETROLINA	1
28	Educação Estatística na formação do psicólogo: desenvolvendo a relação teórico- prática na disciplina Estatística Aplicada À Psicologia	GARANHUNS	1
29	Consolidando Conhecimentos na Biologia Celular: Desenvolvimento de Modelos Didáticos para Aperfeiçoamento da Aprendizagem	ARCOVERDE	1
30	Novas tecnologias no processo penal	ARCOVERDE	1
31	Monitoria em Bioquímica dos Alimentos: construindo pontes de saberes	PETROLINA	1
32	Estudo e elaboração de recursos e estratégias didáticas para o ensino- Aprendizagem de ciências biológicas	MATA NORTE	1
33	Plano de Biologia Celular e Molecular - Curso de Fisioterapia – UPE Campus Petrolina	PETROLINA	1
34	Monitoria acadêmica em hematologia: ferramenta para consolidação de conhecimentos e desenvolvimento do raciocínio clínico-reflexivo	SERRA TALHADA	1
35	Fisiologia: uma abordagem virtual	ICB	1
36	Uma toque para a vida: redescobrimo a mama	FENSG	1
37	Recursos didáticos no ensino da dentística operatória	ARCOVERDE	1
38	Estimulando as Habilidades Inerentes ao Desenvolvimento de Software	GARANHUNS	1
39	Iniciação à docência e o uso de metodologias ativas associadas às tecnologias digitais de informação e comunicação nas estratégias didáticas da Clínica de Atenção Básica III	FOP	1
40	Fortalecendo o ensino dos Processos Cognitivos e da Psicologia Clínica: entre as nuances do retorno ao ensino presencial e os atravessamentos e potencialidades do processo de monitoria na construção de saberes e intervenções para aprendizagem/formação acadêmica no fazer psicológico	GARANHUNS	1
41	Métodos ativos, experiência laboratorial e correlações clínicas articuladas ao aprendizado da Bioquímica: inovando o método de ensino na UPE Campus Garanhuns	GARANHUNS	1
42	Monitoria Acadêmica em Metodologia da Pesquisa	FCM	1
43	Atividades de Consolidação e Integração de Conteúdos: Uma ferramenta viável para aprimorar o ensino no curso de bacharelado em odontologia	ARCOVERDE	1
44	Novas experiências metodológicas na monitoria de Embriofisiologia no curso de Medicina – estimulando o aprendizado individual e coletivo	SERRA TALHADA	1
45	“Monitoria na prática discente: subsídios teórico-metodológicos para a formação inicial”	MATA NORTE	1
46	Monitoria em História do Brasil II: oportunizando a iniciação à docência e viabilizando a educação das relações étnico-raciais	PETROLINA	1
47	Uso de novas abordagens teórico- práticas no ensino da disciplina de Nutrição Materno infantil	PETROLINA	1
48	Microbiologia Geral e Bucal: Práticas Integradas no processo ensino- aprendizagem	FOP	1
49	As novas expressões da questão social no período de transição do Covid19	MATA SUL	1
50	Monitoria: enfermagem na atenção à saúde da mulher	FENSG	1
51	Osteonecrose dos maxilares associada ao uso de medicamentos	FOP	1
52	Formação de Competências para a Gestão em Educação Física: Implementação do Modelo Canvas no Bacharelado em Educação Física	ESEF	1

53	Periodontia e Cirurgia Oral especializadas na graduação: realidade, necessidade e possibilidade	ARCOVERDE	1
54	A monitoria na disciplina de Cálculo I: Uma tentativa de diminuir as reprovações	PETROLINA	1
55	Casos e Conduas: Monitoria de Obstetrícia baseada em dramatização e gamificação	SERRA TALHADA	1
56	Desenvolvimento de estratégias facilitadoras no ensino do Módulo Prática Médica VI	SERRA TALHADA	1
57	Arco-X: Abordagem Educativa em Diagnóstico por Imagem no Curso de Odontologia	ARCOVERDE	1
58	Monitoria em Saúde Mental e Psiquiatria / Laboratório de Vivências	FENSG	1
59	Desenvolvimento de metodologias ativas para o ensino da Enfermagem Perioperatória com ênfase em Centro Cirúrgico e Sala de Recuperação Anestésica	FENSG	1
60	Aprendizagem baseada em problemas e Team Based Learning como ferramentas pedagógicas facilitadoras do processo de aprendizagem da Anatomia Humana no curso de Medicina	SERRA TALHADA	1
61	Monitoria em psiquiatria e saúde mental como espaço de apoio pedagógico e de aprendizado compartilhado	FENSG	1
62	Informática em Saúde no Ensino Remoto e Presencial da Graduação em Enfermagem	FENSG	1
63	Solidificando conhecimentos: uso de tecnologias e abordagens educacionais para o ensino-aprendizagem no módulo de atenção primária à Saúde I e II	SERRA TALHADA	1

Fonte: PROGRAD

Tabela 3.9 - Bolsas do Programa de Fortalecimento Acadêmico - PFA/UPE - Projetos de Apoio Psicossocial ou Psicopedagógico.

NOME DO PROJETO	UNIDADE DE EDUCAÇÃO	TIPO DE PROJETO
FORTALECIMENTO DA CULTURA DO BEM ESTAR NA UNIVERSIDADE: PROMOÇÃO DA SAÚDE MENTAL, QUALIDADE DE VIDA E ORIENTAÇÃO PSICOPEDAGÓGICA	ICB	ENSINO
UNIVERSIDADE POSITIVA: PROMOVENDO ESTRATÉGIAS DE CUIDADO E APOIO PSICOSSOCIAL AOS ESTUDANTES DE GRADUAÇÃO	MATA SUL	ENSINO
MUITA CALMA NESSA ALMA	FOP	ENSINO
ABORDAGEM PSICOSSOCIAL PARA A PROMOÇÃO DE SAÚDE MENTAL E QUALIDADE DE VIDA DOS UNIVERSITÁRIOS	MATA NORTE	ENSINO
SAÚDE MENTAL NO TEATRO DA VIDA – ANO 2	SERRA TALHADA	ENSINO
FOMENTANDO A CULTURA EM DIREITOS HUMANOS NO ENSINO SUPERIOR – CONTINUIDADE DO PROJETO	REITORIA	ENSINO
A IDENTIDADE E A DIFERENÇA ÉTNICO-RACIAL NO ENSINO SUPERIOR.	REITORIA	ENSINO
A CONSTRUÇÃO DE UMA UNIVERSIDADE INCLUSIVA: UMA TAREFA DE TODOS – CONTINUIDADE DO PROJETO	REITORIA	ENSINO
SUPORTE PSICOPEDAGÓGICO AO ENSINO DE ADMINISTRAÇÃO EM SALGUEIRO	SALGUEIRO	ENSINO
APOIO E SENSIBILIZAÇÃO NAS ATIVIDADES PEDAGÓGICAS DO CURSO DE MEDICINA	SERRA TALHADA	ENSINO
FORTALECIMENTO DE VÍNCULOS NAS ATIVIDADES DE GRADUAÇÃO NO CAMPUS ARCOVERDE	ARCOVERDE	ENSINO
O SERTÃO VIROU MAR: SOCIALIZAÇÃO DOS ESTUDANTES DA UPE-CAMPUS ARCOVERDE POR MEIO DA PRÁTICA DE BEACH TENNIS	ARCOVERDE	ENSINO
QUALIDADE DE VIDA NO AMBIENTE ACADÊMICO COM APOIO PSICOSSOCIAL E PSICOPEDAGÓGICO	CARUARU	ENSINO
AÇÕES DE PROMOÇÃO À SAÚDE MENTAL NA UNIVERSIDADE: PRÁTICAS DE FORMAÇÃO, ACOLHIMENTO E INTEGRAÇÃO.	POLI	ENSINO
PROGRAMA DE ACOLHIMENTO, INTEGRAÇÃO E ACOMPANHAMENTO DAS VIVÊNCIAS UNIVERSITÁRIAS NA UPE - CAMPUS GARANHUNS.	GARANHUNS	ENSINO

Fonte: PROGRAD

Tabela 3.10 - Bolsas do Programa Institucional de Iniciação à Docência - PIBID - CAPES - UPE em 2022

PROJETO PIBID/UPE				
CAMPUS	SUBPROJETO	BOLSISTAS		
		INICIAÇÃO À DOCÊNCIA	SUPERVISOR ²	COORDENADOR DE ÁREA
Mata Norte	Língua Portuguesa	16	2	1
Petrolina	Língua Portuguesa	16	2	1
Mata Norte	Geografia	16	2	1
Garanhuns	Geografia	8	1	1
Mata Norte	História	16	2	1
Garanhuns	História	16	2	1
Petrolina	História	16	2	1
Mata Norte	Ciências Biológicas	16	2	1
Garanhuns	Ciências Biológicas	8	1	1
Petrolina	Ciências Biológicas	8	1	1
Mata Norte	Matemática	16	2	1
Garanhuns	Matemática	8	1	1
Petrolina	Matemática	8	1	1
Santo Amaro	Educação Física	16	2	1
Garanhuns	Interdisciplinar	24	3	1
Garanhuns	Pedagogia	16	2	1
Mata Norte	Pedagogia	8	1	1
Petrolina	Pedagogia	8	1	1
TOTAL		240	30	10 bolsistas 8 voluntários

Fonte: PROGRAD

Tabela 3.11 - Bolsas do Programa Residência Pedagógica - CAPES - UPE em 2022 (outubro a dezembro).

PROJETO RESIDÊNCIA PEDAGÓGICA/UPE						
CAMPUS	SUBPROJETO	PARTICIPANTES				
		RESIDENTES		DOCENTE-ORIENTADOR		PRECEPTOR
		BOLSISTA	VOLUNTÁRIO	BOLSISTA	VOLUNTÁRIO	
GARANHUNS	BIOLOGIA	15	1	-	01	03
	GEOGRAFIA	10	-	01		02
	HISTÓRIA	15	-	01		03
	INTERDISCIPLINAR	10	02	01		02
	MATEMÁTICA	15	-	01		03
	PEDAGOGIA	15	02	01		03
MATA NORTE	GEOGRAFIA	15	01	01		03
	LETRAS	10	-	01		02
	MATEMÁTICA	15	-	01		03
	PEDAGOGIA	10	-	01		02
PETROLINA	BIOLOGIA	10	-	01		02
	HISTÓRIA	15	02	01		03
	LETRAS	15	03	01		03
	MATEMÁTICA	15	01	01		03
	PEDAGOGIA	15	-	01		03
SANTO AMARO	EDUCAÇÃO FÍSICA	10	02	--	01	02
	SOCIOLOGIA	15	-	01		03
TOTAL		225	14	15	02	45

Fonte: PROGRAD

O Programa Residência Pedagógica instrui que cada Núcleo tenha um residente voluntário, porém devido ao período das inscrições para seleção de residentes houve um número reduzido de inscritos que atendiam aos requisitos. A proposta é abrir um Edital de fluxo contínuo pois temos muitos residentes que estão concluindo neste semestre e que precisarão ser substituídos. De setembro a dezembro realizamos reuniões online com os docentes-orientadores para planejamento das atividades, orientações e realização da abertura do Programa. Embora o período curto do Programa as atividades realizadas de novembro-dezembro junto com os preceptores e residentes foram: apresentação do subprojeto nas escolas-campo, ambientação nas escolas-campo, diagnose das escolas realizadas pelos residentes e planejamento das atividades para o ano letivo de 2023.

Tabela 3.12 - Situação dos cursos da UPE no Conselho Estadual de Educação - Modalidade Presencial e Modalidade a Distância.

MODALIDADE PRESENCIAL			
UNIDADE	CURSO	VALIDADE DO RECONHECIMENTO	STATUS DO RECONHECIMENTO
FCM	Bacharelado em Medicina	Até 28/04/2027 PARECER CEE/PE Nº 042/2021 – CES	Reconhecido
	Bacharelado em Saúde Coletiva	Até 11/09/2023 PARECER CEE/PE Nº 086/2017-CES	Reconhecido
FENSG	Bacharelado em Enfermagem	Até 04/12/2022 PARECER CEE/PE Nº 002/2021-CES	Aguardando Reconhecimento Solicitação de Reconhecimento enviada ao CEE dia 27.07.2022. Aguardando retorno.
	Licenciatura em Ciências Sociais	Até 01/06/2023 PARECER CEE/PE Nº 070/2018-CES	Reconhecido
ICB	Bacharelado em Ciências Biológicas	Até 17/12/2028 PARECER CEE/PE Nº 134/ 2022-CES	Reconhecido
ESEF	Licenciatura em Educação Física	Até 27/12/2021 PARECER CEE/PE Nº 170/2021-CES	Aguardando Reconhecimento Solicitação de Reconhecimento enviada ao CEE dia 16.05.2022. Aguardando retorno.
	Bacharelado em Educação Física	Até 28/05/2023 PARECER CEE/PE Nº 051/2018-CES	Reconhecido
FCAP	Bacharelado em Administração	Até 01/01/2025 PARECER CEE/PE Nº 165/20121-CES	Reconhecido
	Bacharelado em Direito	Até 18/12/2021 PARECER CEE/PE Nº 141/2017-CES	Aguardando Reconhecimento Solicitação de Reconhecimento enviada ao CEE dia 01.12.2021. Aguardando retorno.
	Bacharelado em Engenharia Eletrotécnica	Até 01/07/2028 PARECER CEE/PE Nº 152/ 2022-CES	Reconhecido
POLI	Bacharelado em Engenharia Eletrônica	Até 01/07/2028 PARECER CEE/PE Nº 154/2022-CES	Reconhecido
	Bacharelado em Engenharia Controle e Automação	Até 01/01/2023 PARECER CEE/PE Nº 090/2020-CES	Aguardando Reconhecimento Solicitação de Reconhecimento enviada ao CEE dia 25.01.2022. Aguardando retorno.
	Bacharelado em	Até 01/01/2023 PARECER CEE/PE	Aguardando

	Engenharia Mecânica	Nº 091/2020-CES	Reconhecimento Solicitação de Reconhecimento enviada ao CEE dia 25.01.2022. Aguardando retorno.
	Bacharelado em Engenharia de Telecomunicações	Até 01/07/2028 PARECER CEE/PE Nº 153/ 2028-CES	Reconhecido
	Bacharelado em Engenharia da Computação	Até 01/07/2022 PARECER CEE/PE Nº 046/2021-CLN	Aguardando Reconhecimento Solicitação de Reconhecimento enviada ao CEE dia 27.01.2022. Aguardando retorno.
	Bacharelado em Engenharia Civil	Até 01/01/2028 PARECER CEE/PE Nº 128/ 2022-CES	Reconhecido
	Bacharelado em Física de Materiais	Até 19/10/2028 PARECER CEE/PE Nº 126/2017 – CES	Reconhecido
FOP	Bacharelado em Odontologia	Até 01/12/2022 PARECER CEE/PE Nº 054/2019-CES	Aguardando Reconhecimento. Aguardando alvará do Campus Arcoverde para enviar processo ao CEE. Aguardando retorno.
	Bacharelado em Serviço Social	Até 16/10/2023 PARECER CEE/PE Nº 112/2017 – CES	Reconhecido
Mata Sul	Bacharelado em Administração	1º Reconhecimento	Aguardando Reconhecimento Solicitação de Reconhecimento enviada ao CEE dia 18.05. 2022. Aguardando retorno.
Caruaru	Bacharelado em Sistemas de Informação	Até 01/01/2025 PARECER CEE/PE Nº 77/2021-CES	Reconhecido
	Bacharelado em Administração	Até 01/01/2025 PARECER CEE/PE Nº 165/2021-CES	Reconhecido
Petrolina	Bacharelado em Fisioterapia	Até 01/01/2023 PARECER CEE/PE Nº 020/2019-CES	Aguardando Reconhecimento Solicitação de Reconhecimento enviada ao CEE dia 15.08.2022. Aguardando retorno.
	Bacharelado em Nutrição	Até 29/11/2023 PARECER CEE/PE Nº 018/2019-CES	Reconhecido
	Bacharelado em Enfermagem	Até 29/11/2023 PARECER CEE/PE Nº 126/2019-CES	Reconhecido

	Licenciatura em Ciências Biológicas	Até 30/12/2023 PARECER CEE/PE Nº 114/2019-CES	Reconhecido
	Licenciatura em Geografia	Até 18/03/2024 PARECER CEE/PE Nº 021/2018-CES, 048/2019-CES (Parecer 48/2019 fornece a malha a ser adequada, como um complemento ao parecer 21/2018.)	Reconhecido
	Licenciatura em História	Até 30/12/2023 PARECER CEE/PE Nº 083/2019-CES	Reconhecido
	Licenciatura em Letras com habilitação em Língua Portuguesa e Língua Inglesa	Até 30/12/2023 PARECER CEE/PE Nº 024/2019-CES	Reconhecido
	Licenciatura em Letras com habilitação em Língua Portuguesa e Língua Espanhola	Até 30/12/2023 PARECER CEE/PE Nº 024/2019-CES	Reconhecido
	Licenciatura em Matemática	Até 30/12/2023 PARECER CEE/PE Nº 032/2019-CES	Reconhecido
	Licenciatura em Pedagogia	Até 31/12/2023 PARECER CEE/PE Nº 020/2019-CES	Reconhecido
	Gestão em Logística	Até 27/12/2027 PARECER CEE/PE Nº 20/2022-CES	Reconhecido
	Licenciatura em Geografia	Até 18/03/2024 PARECER CEE/PE Nº 021/2018-CES, 048/2019-CES (Parecer 48/2019 fornece a malha a ser adequada, como um complemento ao parecer 21/2018.)	Reconhecido
	Licenciatura em História	Até 30/12/2023 PARECER CEE/PE Nº 083/2019-CES	Reconhecido
	Licenciatura em Letras com habilitação em Língua Portuguesa e Língua Inglesa	Até 30/12/2023 PARECER CEE/PE Nº 024/2019-CES	Reconhecido
Mata Norte	Licenciatura em Letras com habilitação em Língua Portuguesa e Língua Espanhola	Até 30/12/2023 PARECER CEE/PE Nº 024/2019-CES	Reconhecido
	Licenciatura em Matemática	Até 30/12/2023 PARECER CEE/PE Nº 032/2019-CES	Reconhecido
	Licenciatura em Pedagogia	Até 31/12/2023 PARECER CEE/PE Nº 020/2019-CES	Reconhecido
	Licenciatura em Ciências Biológicas	Até 27/12/2022 PARECER CEE/PE Nº 040/2018-CES	Sem Reconhecimento O curso está organizando a documentação para enviar ao CEE.
	Bacharelado em Odontologia	Até 30/11/2023 PARECER CEE/PE Nº 054/2019-CES	Reconhecido
Multicampi Arcoverde	Bacharelado em Direito	Até 30/08/2022 PARECER CEE/PE Nº 065/2018-CES	Aguardando Reconhecimento Solicitação de Reconhecimento

			enviada ao CEE dia 06.12.2021. Aguardando retorno.
UNIDADE	CURSO	VALIDADE DO RECONHECIMENTO	STATUS DO RECONHECIMENTO
Multicampi Garanhuns	Licenciatura em Ciências Biológicas	Até 30/12/2023 PARECER CEE/PE Nº 114/2019-CES	Reconhecido
	Licenciatura em Computação	Até 31/12/2022 PARECER CEE/PE Nº 131/2019-CES	Reconhecido
	Licenciatura em Geografia	Até 18/03/2024 PARECER CEE/PE Nº 021/2018-CES, 016/2019-CES, 048/2019-CES (Parecer 48/2019 fornece a malha a ser adequada, como um complemento ao parecer 21/2018. O parecer 16/2019 fornece o reconhecimento do curso no campus Gus entre 2015 e 2018, quando começa a valer o parecer 21, preenchendo assim uma lacuna que havia no reconhecimento.)	Reconhecido
	Licenciatura em História	Até 30/12/2023 PARECER CEE/PE Nº 083/2019-CES	Reconhecido
	Licenciatura em Língua Portuguesa e suas Literaturas	Até 30/12/2023 PARECER CEE/PE Nº 024/2019-CES	Reconhecido
	Licenciatura em Matemática	Até 30/12/2023 PARECER CEE/PE Nº 032/2019-CES	Reconhecido
	Licenciatura em Pedagogia	Até 31/12/2023 PARECER CEE/PE Nº 020/2019-CES	Reconhecido
	Bacharelado em Psicologia	Até 10/12/2023 PARECER CEE/PE Nº 132/2017-CES	Reconhecido
	Bacharelado em Medicina	Até 10/09/2023 PARECER CEE/PE Nº 085/2017-CES	Reconhecido
	Bacharelado em Engenharia de software	1º Reconhecimento	Aguardando Reconhecimento Solicitação de Reconhecimento enviada ao CEE dia 22.07.2022. Aguardando retorno.
Multicampi Salgueiro	Bacharelado em Administração	Até 01/01/2025 PARECER CEE/PE Nº 165/2021-CES	Reconhecido
Multicampi Serra Talhada	Bacharelado em Medicina	Até 30/06/2025 PARECER CEE/PE Nº 085/2019-CES	Reconhecido
MODALIDADE A DISTÂNCIA			
FCAP	Bacharelado em Administração Pública EAD	Até 31/12/2019 PARECER CEE/PE Nº 13/2021-CES	Aguardando Renovação do Reconhecimento Novo processo enviado 09/09/2021. Em 04/11/2021 o CEE

			dispensou a visita in loco.
Mata Norte	Licenciatura em História EAD	Até 15/09/2023 PARECER CEE/PE Nº 84/2021-CES	Reconhecido
Petrolina	Licenciatura em Pedagogia EAD	Até 07/11/2023 PARECER CEE/PE Nº 76/2021-CES	Reconhecido
Multicampi Garanhuns	Licenciatura em Ciências Biológicas EAD	Até 30/12/2023 PARECER CEE/PE Nº 114/2019-CES	Reconhecido
	Licenciatura em Língua Portuguesa e suas Literaturas EAD	Até 30/12/2023 PARECER CEE/PE Nº 024/2019-CES	Reconhecido

Fonte: PROGRAD

Tabela 3.13 - Bolsas do Programa de Fortalecimento Acadêmico - PFA/UPE- Projetos de Apoio à Vivência de Componentes Curriculares em 2022

NOME DO PROJETO	UNIDADE DE EDUCAÇÃO	TIPO DE PROJETO
VIVÊNCIAS EM EXECUÇÃO PENAL	ARCOVERDE	ENSINO
SAÚDE BUCAL MAIS COLETIVA: AMPLIANDO A VIVÊNCIA	ARCOVERDE	ENSINO
ATENDIMENTO ODONTOLÓGICO ÀS PESSOAS PRIVADAS DE LIBERDADE DO PRESÍDIO ADVOGADO BRITO ALVES - PABA: ASSISTÊNCIA COMO PRÁTICA PEDAGÓGICA	ARCOVERDE	ENSINO
EXPOSIÇÃO CIENTÍFICA DE CONCHAS MARINHAS: DANDO CONTINUIDADE AS AÇÕES PARA APRIMORAR O APRENDIZADO DA BIOLOGIA ANIMAL USANDO FERRAMENTAS ACESSÍVEIS, INTERATIVAS E INOVADORAS	ICB	ENSINO
SISTEMAS MULTIMÍDIAS: EVOLUÇÃO E POSSIBILIDADES EM EDUCAÇÃO E COMÉRCIO ELETRÔNICO.	CARUARU	ENSINO
SUBMÉDIO DO SÃO FRANCISCO: UMA ANÁLISE DA GEODIVERSIDADE E DOS ASPECTOS SOCIOAMBIENTAIS NA MICRORREGIÃO DO SERTÃO DO PAJEÚ – TRIUNFO/PE	PETROLINA	ENSINO
ABC DA ESTERILIZAÇÃO: O ENSINO-APRENDIZAGEM ALÉM DOS MUROS DA UNIVERSIDADE	PETROLINA	ENSINO
AMPLIANDO AS ESTRATÉGIAS DIDÁTICAS PARA O ENSINO DE INVERTEBRADOS NO CURSO DE LICENCIATURA EM BIOLOGIA DA UPE - CAMPUS MATA NORTE	MATA NORTE	ENSINO
ATUALIDADE DAS LUTAS E MOVIMENTOS SOCIAIS COMO EXPRESSÃO DAS ORGANIZAÇÕES DA CLASSE TRABALHADORA EM PERNAMBUCO	MATA SUL	ENSINO
PROTÓTIPO DE ENSINO: DESENVOLVIMENTO DE SOLUÇÕES INTERVENTIVAS EM AULAS PRÁTICAS DE METODOLOGIA DO ENSINO DE LÍNGUA PORTUGUESA	PETROLINA	ENSINO
O PARQUE NACIONAL DA SERRA DA CAPIVARA EM PERSPECTIVA TRANSDISCIPLINAR: ASPECTOS ARQUEOLÓGICOS E ECOLÓGICOS	PETROLINA	ENSINO
OPORTUNIZANDO A EDUCAÇÃO DAS RELAÇÕES ÉTNICO-RACIAIS NA UNIVERSIDADE DE PERNAMBUCO E EM ESCOLAS PÚBLICAS DE PERNAMBUCO NO SERTÃO DO MÉDIO SÃO FRANCISCO	PETROLINA	ENSINO
OFICINA CRIATIVA LABAP DE PEÇAS ANATÔMICAS – ANO 2022.	PETROLINA	ENSINO
IMPORTÂNCIA DOS EXPERIMENTOS PRÁTICOS DE AVALIAÇÃO DO ESTADO NUTRICIONAL NOS DIFERENTES CICLOS DA VIDA PARA FORMAÇÃO DO PROFISSIONAL DE NUTRIÇÃO.	PETROLINA	ENSINO
AÇÕES ESTRATÉGICAS DE EDUCAÇÃO ALIMENTAR E NUTRICIONAL EM ESCOLAS PÚBLICAS: UMA VIVÊNCIA NO AMBIENTE ESCOLAR	PETROLINA	ENSINO

INTENSIFICANDO A VIVÊNCIA NOS COMPONENTES CURRICULARES DO CURSO DE TECNOLOGIA EM LOGÍSTICA ATRAVÉS DA REALIZAÇÃO DE VISITAS TÉCNICAS E TROCA DE EXPERIÊNCIAS COM PROFISSIONAIS E ESPECIALISTAS DA ÁREA	MATA NORTE	ENSINO
TECNOLOGIA EDUCACIONAL: PODCAST COMO FERRAMENTA DE ENSINO DOS CURSOS DE SAÚDE	ICB	ENSINO
INTERVENÇÕES CLÍNICAS PSICOLÓGICAS MEDIADAS POR JOGOS DE REGRAS: DA CRIANÇA À PESSOA IDOSA	GARANHUNS	ENSINO
USO DA SIMULAÇÃO CLÍNICA NA FORMAÇÃO EM ENFERMAGEM PERIOPERATÓRIA COM ÊNFASE EM CENTRO DE MATERIAL E ESTERILIZAÇÃO	FENSG	ENSINO
DESENVOLVIMENTO DE METODOLOGIAS ATIVAS PARA O ENSINO DA ENFERMAGEM PERIOPERATÓRIA COM ÊNFASE EM CENTRO CIRÚRGICO E SALA DE RECUPERAÇÃO ANESTÉSICA	FENSG	ENSINO
PBL E O USO DE MODELOS EM DIFERENTES DIMENSÕES PARA O ENSINO DE EMBRIOLOGIA	GARANHUNS	ENSINO
APLICAÇÃO DA IMUNOHISTOQUÍMICA COMO UMA FERRAMENTA METODOLÓGICA NO ENSINO- APRENDIZAGEM DOS ACADÊMICOS DE SAÚDE DO CAMPUS SANTO AMARO.	ICB	ENSINO
DINÂMICAS SOCIOAMBIENTAIS E PRODUÇÃO DO ESPAÇO: PRÁTICA PEDAGÓGICA EM GEOGRAFIA A PARTIR DO TRABALHO DE CAMPO	PETROLINA	ENSINO
LABORATÓRIO DE ENSINO DA ANTIGUIDADE	MATA NORTE	ENSINO
REVIVENDO A BIOQUÍMICA PRESENCIALMENTE: UM ROTEIRO DE AULAS PRÁTICAS ATUALIZADO	PETROLINA	ENSINO

Fonte: PROGRAD

Tabela 3.14 - Produção de material didático 2022

TÍTULO	FORMATO	LOCAL DISPONÍVEL
EDUCAÇÃO, PESSOAS COM DEFICIÊNCIA E MÍDIAS SOCIAIS	VÍDEO AULA	link: http://www.upe.br/graduacao/n%C3%BAcleo-de-acessibilidade-e-inclus%C3%A3o.html
POLÍTICA DE ACESSIBILIDADE E INCLUSÃO EDUCACIONAL DA UNIVERSIDADE DE PERNAMBUCO	VÍDEO AULA	link: http://www.upe.br/graduacao/n%C3%BAcleo-de-acessibilidade-e-inclus%C3%A3o.html
ESTATUTO DA PESSOA COM DEFICIÊNCIA (Lei Nº 13.146/2015)	VÍDEO AULA	link: http://www.upe.br/graduacao/n%C3%BAcleo-de-acessibilidade-e-inclus%C3%A3o.html
EDUCAÇÃO INCLUSIVA DA PESSOA COM TRANSTORNO DO ESPECTRO AUTISTA	VÍDEO AULA	link: http://www.upe.br/graduacao/n%C3%BAcleo-de-acessibilidade-e-inclus%C3%A3o.html
EDUCAÇÃO INCLUSIVA DA PESSOA COM SUPERDOTAÇÃO OU ALTAS HABILIDADES	VÍDEO AULA	link: http://www.upe.br/graduacao/n%C3%BAcleo-de-acessibilidade-e-inclus%C3%A3o.html
EDUCAÇÃO INCLUSIVA DE SURDOS	VÍDEO AULA	link: http://www.upe.br/graduacao/n%C3%BAcleo-de-acessibilidade-e-inclus%C3%A3o.html
EDUCAÇÃO INCLUSIVA DO DEFICIENTE VISUAL	VÍDEO AULA	link: http://www.upe.br/graduacao/n%C3%BAcleo-de-acessibilidade-e-inclus%C3%A3o.html
INCLUSÃO EDUCACIONAL	VÍDEO AULA	link: http://www.upe.br/graduacao/n%C3%BAcleo-de-acessibilidade-e-inclus%C3%A3o.html
INCLUSÃO E ACESSIBILIDADE NO CONTEXTO DA UPE	VÍDEO AULA	link: http://www.upe.br/graduacao/n%C3%BAcleo-de-acessibilidade-e-inclus%C3%A3o.html
DESENHO UNIVERSAL PARA A APRENDIZAGEM	VÍDEO AULA	link: http://www.upe.br/graduacao/n%C3%BAcleo-de-acessibilidade-e-inclus%C3%A3o.html
EDUCAÇÃO, DESENVOLVIMENTO HUMANO E SOCIAL: Ampliação das desigualdades em tempos de pandemia.	PODCAST	http://www.upe.br/serie-bate-papo-sobre-o-enade-3-edicao-2.html
CIÊNCIA, TECNOLOGIA E INOVAÇÃO: A contribuição da Ciência no desenvolvimento da sociedade.	PODCAST	http://www.upe.br/serie-bate-papo-sobre-o-enade-3-edicao-2.html
MEIO AMBIENTE, BIODIVERSIDADE, SUSTENTABILIDADE E INTERVENÇÃO HUMANA: Efeitos das mudanças climáticas no planeta e alternativas sustentáveis para sua preservação.	PODCAST	http://www.upe.br/serie-bate-papo-sobre-o-enade-3-edicao-2.html
RELAÇÃO ENTRE CAMPO E CIDADE, DESENVOLVIMENTO URBANO E RURAL E QUALIDADE DE VIDA.	PODCAST	http://www.upe.br/serie-bate-papo-sobre-o-enade-3-edicao-2.html
TERRITÓRIOS, SOCIODIVERSIDADE E MULTICULTURALISMO: A luta contra o Racismo, o Genocídio e pela garantia dos Direitos Humanos.	PODCAST	http://www.upe.br/serie-bate-papo-sobre-o-enade-3-edicao-2.html

RELAÇÕES DE DESIGUALDADE, DE OPRESSÃO E/OU EXPLORAÇÃO ÉTNICO- RACIAIS, DE CLASSE, DE GÊNERO E DE ORIENTAÇÃO SEXUAL.	PODCAST	http://www.upe.br/serie-bate-papo-sobre-o-enade-3-edicao-2.html
ACESSIBILIDADE E INCLUSÃO SOCIAL: A luta pela visibilidade e pelo reconhecimento de direitos das Pessoas com deficiência.	PODCAST	http://www.upe.br/serie-bate-papo-sobre-o-enade-3-edicao-2.html

Fonte: PROGRAD

Tabela 3.15 - Distribuição de alunos veteranos e Ingressantes 2021.2 por campus, contemplados com a Bolsa Permanência no ano de 2022 (referentes aos semestres acadêmicos 2021.2 e 2022.1), UPE, Recife-PE.

ALUNOS	CAMPUS	(N)
Veteranos/ Ingressantes 21.2	Mata Norte	45
	Caruaru	1
	Mata Sul	6
	Garanhuns	60
	Petrolina	33
	Salgueiro	1
	Santo Amaro	12
	Benfica	13
	Arcoverde	4
TOTAL		175

Fonte: PROGRAD

1 - No ano de 2022 o número de alunos (as) veteranos e ingressantes do primeiro semestre que foram contemplados com a Bolsa Permanência totalizaram 175 discentes beneficiados com o recurso, conforme o EDITAL PROGRAD PFA/UPE nº 02/2022. O valor pago pela bolsa corresponde à R\$ 400,00 mensais distribuídos durante 10 meses de período acadêmico.

Tabela 3.16 - Distribuição de alunos ingressantes 2022.1 por campus, contemplados com a Bolsa Permanência no segundo semestre de 2022, UPE, Recife-PE.

ALUNOS	CAMPUS	(N)
Ingressantes 22.1	Mata Norte	16
	Garanhuns	5
	Santo Amaro	6
	Benfica	3
	TOTAL	30

Fonte: PROGRAD

2 - Neste ano, foram reservadas 30 bolsas destinadas exclusivamente para os discentes ingressantes do segundo semestre acadêmico 2022.1, o qual teve início em julho. Os novos alunos receberam 5 parcelas de R\$ 400,00 nessa categoria da bolsa permanência 2022.

Tabela 3.17 - Distribuição de alunos veteranos e ingressantes 2021.1 por campus, contemplados com a Bolsa Permanência no segundo semestre de 2022, UPE, Recife-PE.

ALUNOS	CAMPUS	(N)
Veteranos/ Ingressantes 21.1 (Chamada Extra)	Mata Norte	17
	Caruaru	1
	Mata Sul	1
	Garanhuns	12
	Petrolina	12
	Santo Amaro	10
	Benfica	3
	Arcoverde	1
TOTAL	57	

Fonte: PROGRAD

3 – Com a sobra de recursos referentes ao Edital da Bolsa Auxílio Deslocamento 2022 houve a possibilidade de destinar parte deste recurso para a bolsa permanência, e desta maneira convocamos 57 novos aprovados (as) que se encontravam na lista de remanejamento dos veteranos e ingressantes 21.2 para receberem bolsas no valor de R\$ 400,00 durante os últimos 5 meses do ano.

Tabela 3.18 - Distribuição de alunos de Bolsa Emergencial por campus, contemplados com a Bolsa Permanência em 2022, UPE, Recife-PE.

ALUNOS	CAMPUS	(N)
Veteranos/ Ingressantes	Mata Norte	2
	Mata Sul	4
	Petrolina	7
	Santo Amaro	4
	Benfica	3
TOTAL		20

Fonte: PROGRAD

4 - Durante o ano de 2022 foram disponibilizadas 20 bolsas emergenciais destinadas a discentes em situação de vulnerabilidade que estivessem com a permanência na universidade ameaçada por alguma situação de emergência. Estes alunos foram contemplados com bolsas no valor de R\$ 400,00 durante 5 meses do ano.

Tabela 3.19 - Distribuição de alunos veteranos e Ingressantes 2022.1 por campus, contemplados com o EDITAL Nº 07/2022 de Auxílio Para Inclusão Digital – Modalidade Equipamentos para estudantes veteranos e ingressantes 2022.1 da graduação (modalidade presencial).

ALUNOS	CAMPUS	(N)
Deslocamento I - Veteranos/ Ingressantes 21.2	Mata Norte	99
	Caruaru	14
	Mata Sul	5
	Garanhuns	90
	Petrolina	92
	Salgueiro	9
	Santo Amaro	53
	Benfica	29
	Arcoverde	9
TOTAL		400

Fonte: PROGRAD

1 - No ano de 2022 o número de alunos (as) veteranos e ingressantes do segundo semestre que foram contemplados com o edital de Inclusão Digital modalidade Equipamentos totalizaram 400 discentes beneficiados com o recurso, conforme o EDITAL PROGRAD PFA/UPE nº 07/2022. O valor foi pago em parcela única de R\$ 1000,00 em que o aluno (a) teve um período pré-estabelecido para adquirir um equipamento de sua escolha, desde que estivesse dentro das normas do edital. Desta maneira, todo o processo foi finalizado com os devidos procedimentos de Prestação de Contas.

Tabela 3. 20 - Distribuição dos alunos ingressantes e veteranos contemplados com novos cartões do VEM PASSE LIVRE no ano de 2022, referente aos semestres letivos 2021.2 e 2022.1, UPE, Recife-PE.

ALUNOS	CAMPUS	(N)
	Santo Amaro	89
	Benfica	75
	TOTAL	164

Fonte: PROGRAD

O Vem Passe Livre é um benefício exclusivo para os alunos (as) cotistas residentes da Região Metropolitana do Recife, sendo disponibilizados 44 créditos do anel A de transporte por mês para os discentes da Universidade. Durante o ano de 2022, referente aos semestres letivos de 2021.2 e 2022.1, houve um total de 164 solicitações de novos cartões realizadas pelos campus de Santo Amaro e Benfica.

Tabela 3. 21 - Distribuição dos alunos ingressantes e veteranos contemplados com o desbloqueio dos cartões do VEM PASSE LIVRE no ano de 2022, referente aos semestres letivos 2021.2 e 2022.1, UPE, Recife-PE.

ALUNOS	CAMPUS	(N)
	Santo Amaro	79
	Benfica	72
	Mata Norte	2
	TOTAL	153

Fonte: PROGRAD

O Vem Passe Livre é um benefício exclusivo para os(as) alunos (as) cotistas residentes da Região Metropolitana do Recife, sendo disponibilizados 44 créditos do anel A de transporte por mês para os discentes da Universidade. É permitido aos alunos já beneficiados durante o ensino médio da escola pública continuar com o benefício do Cartão Vem Passe Livre através de uma solicitação de desbloqueio de uso. Desta maneira, durante o ano de 2022, referente aos semestres letivos de 2021.2 e 2022.1, houve um total de 153 solicitações de desbloqueios realizados para os campus de Santo Amaro, Benfica e Mata Norte.

Tabela 3.22 - Distribuição de alunos veteranos e Ingressantes 2021.2 por campus, contemplados com a Bolsa de Auxílio deslocamento no ano de 2022 (referentes aos semestres acadêmicos 2021.2 e 2022.1), UPE, Recife-PE.

ALUNOS	CAMPUS	(N)
Deslocamento I - Veteranos/ Ingressantes 21.2	Mata Norte	54
	Caruaru	4
	Mata Sul	8
	Garanhuns	34
	Petrolina	25
	Salgueiro	4
	Santo Amaro	23
	Benfica	12
	Arcoverde	4
TOTAL		166

Fonte: PROGRAD

ALUNOS	CAMPUS	(N)
Deslocamento II - Veteranos/ Ingressantes 21.2	Mata Sul	2
	Garanhuns	2
	Petrolina	24
	Serra Talhada	1
	Santo Amaro	9
	Arcoverde	1
TOTAL		40

Fonte: PROGRAD

ALUNOS	CAMPUS	(N)
Deslocamento II - Veteranos/ Ingressantes 21.2	Garanhuns	8
	Petrolina	14
	Santo Amaro	2
	Benfica	1
	Arcoverde	3
TOTAL		28

Fonte: PROGRAD

1 - No ano de 2022 o número de alunos (as) veteranos e ingressantes do primeiro semestre que foram contemplados com a Bolsa de Auxílio Deslocamento totalizaram 234 discentes beneficiados com o recurso, conforme o EDITAL PROGRAD PFA/UPE nº 04/2022. O valor pago pela bolsa teve duração de 5 meses e possuiu diferentes extratos a depender do raio de quilometragem da casa do(a) estudante ao campus da universidade. Os discentes contemplados receberam valores de R\$ 200,00; R\$ 220,00 e R\$ 250,00 referentes às categorias de Deslocamento I, Deslocamento II e Deslocamento III, respectivamente. Entretanto, este edital não conseguiu preencher todas as 384 bolsas previstas inicialmente, sendo necessário o lançamento de um edital complementar.

Tabela 3.23 - Distribuição de alunos veteranos e Ingressantes 2022.1 por campus, contemplados com a Bolsa de Auxílio deslocamento no ano de 2022 (referentes aos semestres acadêmicos 2021.2 e 2022.1), UPE, Recife-PE.

ALUNOS	CAMPUS	(N)
Deslocamento I - Veteranos/ Ingressantes 22.1	Mata Norte	19
	Caruaru	4
	Garanhuns	5
	Petrolina	2
TOTAL		30

Fonte: PROGRAD

ALUNOS	CAMPOS	(N)
Deslocamento II - Veteranos/ Ingressantes 22.1	Petrolina	8
	Santo Amaro	1
TOTAL		9

Fonte: PROGRAD

ALUNOS	CAMPOS	(N)
Deslocamento III - Veteranos/ Ingressantes 22.1	Garanhuns	2
	Petrolina	12
	Santo Amaro	2
	Benfica	3
	Arcoverde	1
TOTAL		20

Fonte: PROGRAD

1 – Este edital complementar destinado aos alunos veteranos e ingressantes do segundo semestre conseguiu contemplar 59 discentes com o recurso, conforme o EDITAL PROGRAD PFA/UPE nº 08/2022. O valor pago pela bolsa teve duração de 5 meses e possuiu diferentes extratos a depender do raio de quilometragem da casa do(a) estudante ao campus da universidade. Os discentes contemplados receberam valores de R\$ 200,00; R\$ 220,00 e R\$ 250,00 referentes às categorias de Deslocamento I, Deslocamento II e Deslocamento III, respectivamente. Entretanto, este edital não conseguiu preencher todas as 158 bolsas previstas inicialmente, ocasionando na transferência do recurso para auxiliar nos editais da Bolsa Permanência e Bolsa Bia.

Tabela 3.24 - Bolsas para Mestrado, Doutorado, Pós-Doutorado e Doutorado Sanduíche no Exterior, Recebidas - 2019 a 2022

PROGRAMAS	CAPES																			
	DOUTORADO				MESTRADO				PÓS-DOUTORADO(PNPD)				DOUTORADO SANDUÍCHE NO EXTERIOR(PDSE)				TOTAL			
	2019	2020	2021	2022	2019	2020	2021	2022	2019	2020	2021	2022	2019	2020	2021	2022	2019	2020	2021	2022
Mestrado em Ciências da Saúde	-	-	-	-	6	3	4	7	-	-	-	-	-	-	-	-	6	3	4	7
Doutorado em Ciências da Saúde	4	-	-	9	-	-	-	-	2	1	1	1	-	-	-	-	6	1	1	10
Mestrado em Hebiatria	-	-	-	-	8	9	11	11	1	-	-	-	-	-	-	-	9	9	11	11
Doutorado em Hebiatria	-	-	7	10	-	-	-	-	-	-	1	-	-	-	-	-	-	-	8	10
Mestrado em Enfermagem	-	-	-	-	16	10	10	10	-	-	-	-	-	-	-	-	16	10	10	10
Doutorado em Enfermagem	4	5	6	6	-	-	-	-	1	1	1	1	-	-	-	-	5	6	7	7
Doutorado em Educação Física	6	9	9	9	-	-	7	-	1	-	1	1	-	-	-	-	7	9	17	17
Mestrado em Educação Física	-	-	-	-	14	9	7	7	-	-	-	-	-	-	-	-	14	9	7	7
Mestrado em Biologia Celular e Molecular Aplicada	-	-	-	-	10	10	10	11	-	-	-	-	-	-	-	-	10	10	10	11
Doutorado em Biologia Celular e Molecular Aplicada	6	10	12	15	-	-	-	-	1	1	1	1	-	-	-	-	7	11	13	16
Mestrado em Perícias Forenses	-	-	-	-	2	-	-	-	1	-	-	-	-	-	-	-	3	0	0	0
Mestrado em Gestão do Desenvolvimento Local Sustentável	-	-	-	-	-	-	-	-	-	-	-	-	-	-	-	-	-	-	-	-
Mestrado em Tecnologia da Energia	-	-	-	-	-	-	-	-	-	-	-	-	-	-	-	-	-	-	-	-
Mestrado em Engenharia da Computação	-	-	-	-	13	11	11	11	-	-	-	-	-	-	-	-	13	11	11	11
Doutorado em Engenharia da Computação	8	9	11	15	-	-	-	-	1	-	1	-	-	-	-	-	9	9	12	15
Mestrado em Engenharia de	-	-	-	-	3	5	5	5	1	1	-	-	-	-	-	-	3	6	5	5

Sistemas																				
Doutorado em Engenharia de Sistemas	-	-	-	-	-	-	-	-	-	-	1	1	-	-	-	-	-	-	1	1
Mestrado em Engenharia Civil	-	-	-	-	3	-	-	-	1	1	1	1	-	-	-	-	4	1	1	1
Mestrado em Odontologia	-	-	-	-	20	12	14	16	-	-	-	-	-	-	-	-	20	12	14	16
Doutorado em Odontologia	35	21	21	21	-	-	-	-	2	2	2	2	1	-	-	-	38	23	23	23
Ciência e Tecnologia Ambiental para o Semiárido	-	-	-	-	2	3	4	5	-	-	-	-	-	-	-	-	2	3	4	5
PROFLETRAS - Mata Norte	-	-	-	-	-	-	-	-	-	-	-	-	-	-	-	-	-	-	-	-
Mestrado Profissional em Educação - Mata Norte	-	-	-	-	-	-	-	-	-	-	-	-	-	-	-	-	-	-	-	-
PROFLETRAS - Garanhuns	-	-	-	-	-	-	-	-	-	-	-	-	-	-	-	-	-	-	-	-
Formação de Professores e Práticas Interdisciplinares	-	-	-	-	-	-	-	-	-	-	-	-	-	-	-	-	-	-	-	-
Perícias Forenses	-	-	-	-	2	-	-	-	-	-	1	1	-	-	-	-	2	-	1	1
Mestrado em Saúde Mental	-	-	-	-	-	-	-	-	-	-	-	-	-	-	-	-	-	-	-	-
Reabilitação e Desempenho Funcional	-	-	7	8	-	-	4	4	-	-	-	-	-	-	-	-	-	-	11	12
Saúde E Desenvolvimento Socioambiental	-	-	-	-	-	-	4	4	-	-	-	-	-	-	-	-	-	-	4	4
TOTAL	63	54	73	93	99	72	91	91	12	7	11	9	1	-	-	-	175	133	175	200

Fonte: PROPEGI

Tabela 3.25 - Bolsas para Iniciação Científica e Produtividade Recebidas em 2022.

UNIDADE	BOLSAS PIBIC				BOLSAS PIBIC ENSINO MÉDIO	BOLSAS PIBIT		CNPQ – PRODUTIVIDADE EM PESQUISA E DESENVOLVIMENTO							
	CNPQ	UPE - PFA	FACEPE	TOTAL		CNPQ	PFA	1A	1B	1C	1D	2	DT	SR	TOTAL
A - EDUCAÇÃO															
UPE Campus Caruaru	1	1	1	3								1			1
UPE Campus Salgueiro		2		2											
UPE Campus Garanhuns	15	5	13	33	2	1					1			1	
UPE Campus Mata Norte	14	15	9	38	9						1			1	
UPE Campus Arcoverde	9	4	7	20		1	1								
UPE Campus Petrolina	31	15	12	58	3						1			1	
FOP	15	6	5	26							1	1		2	
FCM	5	3	6	14									1	1	
ICB	9	7	10	26		1	2				4	1		5	
FENSG	14	15	5	34	1	2									
ESEF	9	9	4	22			1				1			1	
POLI	4	4	3	11						2		6	4	12	
FCAP	3	4	5	12											
UPE Campus Mata Sul		2		2	1										
UPE Campus Serra Talhada	3	3	5	11	2										
CH-PROCAPE	1	5	5	11											
TOTAL	133	100	90	323	18	4	5			2	2	15	6	25	

Fonte: PROPEGI

Tabela 3.26 - Evolução dos Títulos de Pós-Graduação Outorgados por Unidade - 2019 a 2022.

UNIDADE	2019		2020		2021		2022	
	MESTRADO	DOUTORADO	MESTRADO	DOUTORADO	MESTRADO	DOUTORADO	MESTRADO	DOUTORADO
A - EDUCAÇÃO								
FCM	14	11	20	04	13	11	0	9
FENSG	19	9	16	07	10	05	8	9
ESEF	12	13	24	09	14	03	5	5
ICB	6	6	5	11	5	2	6	0
FOP	28	9	42	6	43	14	34	0
FCAP	24	0	17	0	16	00	16	0
POLI	62		100	0	18	00	47	1
UPE Campus Mata Norte	62	0	77	0	20	00	16	0
UPE Campus Garanhuns	1	0	23	0	21	00	11	0
UPE Campus Petrolina	32	0	31	0	41	00	47	0
TOTAL	260	48	355	37	201	35	190	24

Fonte: PROPEGI

Tabela 3.27 - Avaliação dos Programas de Pós-Graduação pela CAPES - 2019 – 2022.

UNIDADE/PROGRAMA	ANO DE INÍCIO		CONCEITO							
	MESTRADO	DOUTORADO	MESTRADO				DOUTORADO			
			2019	2020	2021	2022	2019	2020	2021	2022
A – EDUCAÇÃO										
FOP										
Odontologia	1972	1986	4	4	4	4	4	4	4	4
Hebiatria - Determinante de Saúde na Adolescência	2005	-	4	4	4	5	4	4	4	5
Perícias Forenses	2009	-	3	3	3	4	-	-	-	-
FCM										
Ciências da Saúde	2005	2013	3	3	3	5	3	3	3	5
ICB										
Biologia Celular e Molecular Aplicada	2007	2015	4	4	4	4	4	4	4	4
FENSG										
Enfermagem	2008	2015	4	4	4	4	4	4	4	4
ESEF										
Educação Física	2007	2012	4	4	4	5	4	4	4	5
Educação Física Profissional	2018	-	3	3	3	3	-	-	-	-
POLI										
Engenharia Civil	2006	-	3	3	3	4	-	-	-	-
Engenharia da Computação	2006	2019	4	4	4	4	4	4	4	4
Engenharia de Sistemas	2009	-	3	3	3	4	-	-	-	-
Tecnologia de Energia	2008	-	-	-	-	-	-	-	-	-
FCAP										
Gestão do Desenvolvimento Local Sustentável	2012	-	-	3	3	4	-	-	-	-
UPE Campus Mata Norte										
Mestrado Profissional em Educação	2014	-	3	4	4	4	-	-	-	-
PROFLETRAS	2013	-	3	3	4	4	-	-	-	-
PROFHISTORIA	2014	-	-	4	4	5	-	-	-	-
Mestrado Profissional em Educação Inclusiva	2020	-	-	A	A	3	-	-	-	-

UNIDADE/PROGRAMA	ANO DE INÍCIO		CONCEITO							
	MESTRADO	DOUTORADO	MESTRADO				DOUTORADO			
			2019	2020	2021	2022	2019	2020	2021	2022
UPE Campus Garanhuns										
PROFLETRAS	2013	-	3	4	4	4	-	-	-	-
Práticas e Inovação em Saúde Mental	2015	-	3	3	3	4	-	-	-	-
Cultura Africanas das Diáspora e dos Povos indígenas	2018	-	-	3	3	1	-	-	-	-
Saúde e Desenvolvimento Socioambiental	2020	-	-	-	A	3	-	-	-	-
UPE Campus Petrolina										
Formação de Professores e Práticas Interdisciplinares	2015	-	3	3	3	4	-	-	-	-
Ciência e Tecnologia Ambiental para o Semiárido	2016	-	3	3	3	4	-	-	-	-
Reabilitação e Desempenho Funcional	2020	-	-	-	A	4	-	-	4	4
Etnobiologia	2020	-	-	5	5	5	-	5	5	5

Fonte: PROPEGI

Tabela 3.28 - Cursos de Pós Graduação Stricto Sensu Regularmente Ministrados por Unidade 2018 a 2022.

UNIDADES	PÓS-GRADUAÇÃO										TOTAL				
	MESTRADO					DOUTORADO					2018	2019	2020	2021	2022
	2018	2019	2020	2021	2022	2018	2019	2020	2021	2022					
FCM	1	1	1	1	1	1	1	1	1	1	2	2	2	2	2
FOP	3	3	3	3	3	1	1	2	2	2	4	4	5	5	5
FENSG	1	1	1	1	1	1	1	1	1	1	2	2	2	2	2
ESEF	1	2	2	2	2	1	1	1	1	1	2	3	3	3	3
ICB	1	1	1	1	1	1	1	1	1	1	2	2	2	2	2
FCAP	1	1	1	1	1	0	0	0	0	0	1	1	1	1	1
POLI	4	4	4	4	3	0	1	1	1	1	4	5	5	5	4
CAMPUS MATA	2	2	3	3	4	0	0	0	0	0	2	2	3	3	4

NORTE															
CAMPUS GARANHUNS	2	3	3	4	4	0	0	0	0	0	2	3	3	4	4
CAMPUS PETROLINA	2	2	3	3	3	0	0	1	1	1	2	2	4	4	4
TOTAL	18	20	22	23	23	5	6	8	8	8	23	26	30	31	31

Fonte: PROPEGI

Tabela 3.29 - Cursos de Pós-Graduação Lato Sensu Presencial - MBA, Programas de Residência e Outras Especializações em 2022

CAMPUS	UNIDADE	OUTRAS ESPECIALIZAÇÕES	MBA	PROGRAMAS DE RESIDÊNCIA	TOTAL
Santo Amaro	FCM	3	0	27	30
	FENSG	3	0	17	20
	ESEF	0	0	0	0
	ICB	1	0	9	10
	FOP	3	0	6	9
Benfica	FCAP	2	6	0	8
	POLI	5	3	0	8
Mata Norte	UPE Campus Mata Norte	1	0	0	1
Garanhuns	UPE Campus Garanhuns	5	0	2	7
Caruaru	UPE Campus Caruaru	0	1	0	1
Petrolina	UPE Campus Petrolina	2	0	3	5
Mata Sul	UPE Campus Mata Sul	-	-	-	-
Serra Talhada	UPE Campus Serra Talhada	-	-	-	-
TOTAL					99

Fonte: PROPEGI

Tabela 3.30 - Cursos Lato Sensu de Programas de Residência na UPE e Alunos Matriculados em 2022

ITEM	CURSOS	QUANTIDADE DE ALUNOS
CAMPUS SANTO AMARO – FACULDADE DE ODONTOLOGIA DE PERNAMBUCO		
1	Residência Cirurgia e TBMF (HUOC)	2
2	Residência Cirurgia e TBMF (HR)	3
3	Residência Cirurgia e TBMF (HGV)	2
4	Residência Cirurgia e TBMF (HRA)	2
5	Odontologia com Enfoque em Oncologia (HCP)	2
TOTAL (A)		11
CAMPUS SANTO AMARO – FACULDADE DE CIÊNCIAS MÉDICAS		
1	Residência em Anestesiologia	0
2	Residência em Cardiologia	35
3	Residência em Cirurgia Cardiovascular	14
4	Residência em Cirurgia do Aparelho Digestivo	3
5	Residência em Transplante de Fígado - Cirurgia do Aparelho Digestivo	-
6	Residência em Cirurgia Geral	5
7	Residência em Cirúrgica Oncológica	4
8	Residência em Cirurgia Torácica	3
9	Residência em Clínica Médica	12
10	Residência em Dermatologia	9
11	Residência em Ecocardiografia	8
12	Residência em Eletrofisiologia Clínica Invasiva	-
13	Residência em Gastroenterologia	6
14	Residência em Geriatria	4
15	Residência em Hemodinâmica e Cardiologia Intervencionista	6
16	Residência em Infectologia	18
17	Residência em Infectologia Pediátrica	1
18	Residência em Mastologia	3

19	Residência em Medicina de Família e Comunidade	6
ITEM	CURSOS	QUANTIDADE DE ALUNOS
20	Residência em Neurologia	15
21	Residência em Neurologia Pediátrica	6
22	Residência em Obstetrícia e Ginecologia	36
23	Residência em Oncologia Clínica	3
24	Residência em Oncologia Pediátrica	1
25	Residência em Pediatria	18
26	Residência em Pneumologia	6
27	Residência em Programa de Pré-Requisito em Área Cirúrgica Básica	3
28	Residência em Urologia	5
29	Residência Multiprofissional em Saúde Coletiva	-
30	Residência Multiprofissional Integrada em Saúde da Família	-
31	Residência Multiprofissional em Saúde Mental	-
	TOTAL (B)	215
	CAMPUS SANTO AMARO – INSTITUTO DE CIÊNCIAS BIOLÓGICAS	
1	Psicologia Saúde Mental	4
2	Nutrição Clínica - PROCAPE	9
3	Nutrição Clínica do Hospital Universitário Oswaldo Cruz	9
4	Nutrição Clínica do Hospital da Restauração	5
5	Urgência, Emergência e Trauma - HGV	20
6	Planejamento e Gestão em Serviços Farmacêuticos - HR	8
7	Farmácia da Fundação Hemope	2
8	Cuidados Paliativos em Saúde	-
9	Odontologia Hospitalar com Enfoque em Oncologia –ICB/HUOC/UPE	21
	TOTAL (C)	78
	CAMPUS SANTO AMARO – FACULDADE DE ENFERMAGEM NOSSA SENHORA DAS GRAÇAS- FENSG	
1	Enfermagem em Psiquiatria – Hospital Ulisses Pernambucano	5
2	Enfermagem em Atendimento Pré-Hospitalar - SAMU	6
3	Enfermagem em Cardiologia – Hospital Agamenon Magalhães	9

4	Enfermagem Clínica e Cirúrgica - Hospital Agamenon Magalhães	9
ITEM	CURSOS	QUANTIDADE DE ALUNOS
5	Enfermagem Obstétrica - Hospital Agamenon Magalhães	12
6	Enfermagem em Infectologia – Hospital Universitário Oswaldo Cruz	9
7	Enfermagem em Oncologia – Hospital Universitário Oswaldo Cruz	6
8	Enfermagem Obstétrica – CISAM	12
9	Multiprofissional em Neonatologia - CISAM	18
10	Enfermagem em Centro Cirúrgico – Hospital da Restauração	6
11	Enfermagem na Área de Diagnóstico por Imagem – Hospital da Restauração	3
12	Enfermagem em Emergência Geral – Hospital da Restauração	12
13	Enfermagem em Neurologia/Neurocirurgia – Hospital da Restauração	9
14	Enfermagem em Unidade de Terapia Intensiva – Hospital da Restauração	12
15	Enfermagem Cardiovascular – PROCAPE	12
16	Multiprofissional em Atenção Cardiovascular – PROCAPE	18
17	Enfermagem em Hematologia/Hematoterapia – HEMOPE	9
18	Multiprofissional em Saúde da Família com Ênfase em Saúde do Campo - Unidade de Saúde da Família da Zona Rural de Caruaru e Petrolina	40
	TOTAL (D)	207
	CAMPUS GARANHUNS	
1	Residência Multiprofissional em Saúde Mental	17
2	Programa de Residência Multiprofissional Integrada em Saúde Coletiva com Ênfase em Agroecologia	15
	TOTAL (E)	32
	CAMPUS PETROLINA	
1	Residência em Fisioterapia em Terapia Intensiva	9
2	Residência em Fisioterapia Hospitalar com ênfase em Cardiorrespiratória	4
3	Residência Multiprofissional em Saúde da Mulher	10
	TOTAL (F)	23
	CAMPUS BENFICA (POLI)	
1	Residência em Tecnologia em Inteligência Artificial	0
2	Residência em Ciências de Dados Analytcs	0
	TOTAL (G)	0
	TOTAL GERAL (A+B+C+D+E+F+G)	566

Fonte: PROPEGI

Tabela 3.31 - Evolução dos Cursos de Pós-Graduação Lato Sensu - MBA, Programas de Residência e outras Especializações, por Unidade - 2011 a 2022

CAMPUS	UNIDADE	2011	2012	2013	2014	2015	2016	2017	2018	2019	2020	2021	2022
A – Educação													
Santo Amaro	FCM	22	30	25	29	40	31	34	33	29	34	34	30
	FENSG	3	6	19	17	18	20	20	21	20	19	19	20
	ESEF	6	3	6	6	10	5	9	4	4	4	-	0
	ICB	6	5	8	9	14	13	14	12	12	13	11	10
	FOP	8	6	8	8	7	8	7	8	9	9	7	9
Benfica	FCAP	16	15	23	15	14	11	12	11	17	12	9	8
	POLI	9	10	7	8	8	7	6	6	6	6	10	8
Mata Norte	Campus Mata Norte	15	7	10	6	4	3	4	5	6	5	4	1
Garanhuns	Campus Garanhuns	26	15	8	10	6	9	5	4	7	6	8	7
Caruaru	Campus Caruaru	-	-	-	-	-	-	-	-	-	-	1	1
Petrolina	Campus Petrolina	17	6	7	5	16	6	5	-	4	3	3	5
Mata Sul	Campus Mata Sul	-	-	-	-	-	-	-	-	-	-	-	-
Serra Talhada	Campus Serra Talhada	-	-	-	-	-	-	-	-	-	-	-	-
B - Educação e Saúde													
CH-HUOC		3	3	-	-	-	-	-	-	-	-	-	-
TOTAL		131	106	121	113	137	113	116	104	114	111	106	99

Fonte: PROPEGI

Tabela 3.32 - Evolução dos Registros de Certificados de Conclusão de Cursos Lato Sensu, na UPE - 2011 a 2022.

UNIDADE	2011	2012	2013	2014	2015	2016	2017	2018	2019	2020	2021	2022
FCM	35	87	79	67	29	63	66	49	27	52	15	86
ESEF	1	45	61	50	59	38	108	82	67	10	15	57
ICB	40	54	32	37	27	42	48	53	126	28	93	114
FOP	42	62	25	16	20	37	36	63	48	6	25	104
FENSG	185	183	122	189	113	37	156	79	98	133	135	113
POLI	66	133	92	156	100	86	131	73	101	87	58	150
FCAP	167	387	479	378	15	435	478	422	306	112	92	268
UPE Campus Mata Norte	35	55	256	132	657	227	99	91	112	68	84	60
UPE Campus Garanhuns	211	1.521	253	107	404	401	377	274	293	18	233	123
UPE Campus Petrolina	173	145	328	163	52	25	186	291	238	18	17	19
UPE Campus Mata Sul	-	-	-	-	-	-	-	-	-	-	-	-
UPE Campus Serra Talhada	-	-	-	-	-	-	-	-	-	-	-	-
CH-HUOC	-	19	6	-	-	-	-	-	-	-	-	-
TOTAL	955	2.691	1.733	1.295	1.476	1.391	1.685	1.477	1.416	532	767	1094

Fonte: PROPEGI

Tabela 3.33 - Orientação de alunos por docentes da UPE - 2019 a 2022.

UNIDADE	NÚMERO DE ALUNOS POR NATUREZA DA ORIENTAÇÃO																		
	INICIAÇÃO CIENTÍFICA				INICIAÇÃO CIENTÍFICA ENSINO MÉDIO	INICIAÇÃO AO DES. TEC E INOVAÇÃO		MESTRADO				DOUTORADO				TOTAL			
	2019	2020	2021	2022	2022	2021	2022	2019	2020	2021	2022	2019	2020	2021	2022	2019	2020	2021	2022
UPE Campus Caruaru	5	9	4	7		1	3	-	-	-		-	-	-		5	9	5	10
UPE Campus Salgueiro	1	5	-	3		1		-	-	-		-	-	-		1	5	1	3
UPE Campus Garanhuns	30	74	52	42	2	3	3	68	62	65	168	-	-	-		99	139	123	215
UPE Campus Mata Norte	53	61	65	62	11	-		47	54	86	113	-	-	-		103	132	160	186
UPE Campus Arcoverde	17	39	43	25		1	3	-	-	-		-	-	-		17	40	48	28
UPE Campus Petrolina	60	118	98	85	3	3	1	75	56	62	129	-	-	-		137	180	168	218

UPE Campus Mata Sul	5	9	1	6	1	-	-	-	-	-	-	-	-	-	-	5	9	1	7
UPE Campus Serra Talhada	10	23	19	12	2	-	-	-	-	-	-	-	-	-	-	10	23	24	14
FOP	30	45	47	42		2	1	136	123	159	126	34	45	67	28	202	215	275	197
FCM	21	21	43	27		-		50	42	45	29	53	47	45	34	124	111	133	20
ICB	36	28	36	34		3	7	12	22	30	30	27	19	20	41	76	73	90	112
FENSG	42	43	48	58	1	2	2	42	53	82	27	42	58	62	48	126	154	195	136
ESEF	27	34	32	33		1	1	18	16	19	54	23	11	15	24	69	62	67	112
POLI	25	20	23	10		1		211	155	82	168	27	37	34	74	263	214	140	252
FCAP	11	19	15	17		1		40	64	14	59	-	-	-		52	90	30	76
PROCAPE	1	7	12	9				-	-	-		-	-	-		1	7	12	9
TOTAL	374	558	538	472	20	19	21	699	524	644	903	206	172	243	249	1.290	1.463	1.472	1.665

Fonte: PROPEGI

Tabela 3.34 - Produção Científica do Corpo Docente, de acordo com o Local da Publicação - 2020 a 2022

MESTRADO EM ENGENHARIA CIVIL - POLI						
Tipos de Publicação	2020		2021		2022	
	Nacional	Internacional	Nacional	Internacional	Nacional	Internacional
Artigo Completo Publicado em Periódico	26	13	36	33	51	14
Livros	2	0	3		9	-
Capítulo de Livro	3	5	12	3	23	-
Laudo/Parecer Técnico	0	0		-	-	-
Maquete/Protótipo/Mapas	0	0			-	-
Patentes e Registros	0	0			-	-
Produção Art. e/ ou Mat. Audiovisuais	0	0	18		-	-
Relatórios Técnicos	0	0	1		5	-
Trabalho Publicado em Anais de Evento	23	5	28	6	39	7
Tradução (Periódico/Jornal/Livro)	0	0			-	-
SUBTOTAL	54	23	98	42	127	21

MESTRADO EM TECNOLOGIA DA ENERGIA – POLI						
Tipos de Publicação	2020		2021		2022	
	Nacional	Internacional	Nacional	Internacional	Nacional	Internacional
Artigo Completo Publicado em Periódico	-	-	4	8	-	-
Livros	-	-		1	-	-
Capítulo de Livro	-	-	3	2	-	-
Laudo/Parecer Técnico	-	-	-	-	-	-
Maquete/Protótipo/Mapas	-	-	-	-	-	-
Patentes e Registros	-	-	-	-	-	-
Produção Art. e/ ou Mat. Audiovisuais	-	-	-	-	-	-
Relatórios Técnicos	-	-	-	-	-	-
Trabalho Publicado em Anais de Evento	-	-	21	5	-	-
Tradução (Periódico/Jornal/Livro)	-	-	-	-	-	-
SUBTOTAL	-	-	28	16	-	-

MESTRADO EM ENGENHARIA DA COMPUTAÇÃO – POLI						
Tipos de Publicação	2020		2021		2022	
	Nacional	Internacional	Nacional	Internacional	Nacional	Internacional
Artigo Completo Publicado em Periódico	7	22	1	34	15	91
Livros		1	2	-	0	3
Capítulo de Livro	2	23	-	5	2	14
Laudo/Parecer Técnico	2		4	6	52	30
Maquete/Protótipo/Mapas	-	-	-	-	0	0
Patentes e Registros	10	-	5	-	15	0
Produção Art. e/ ou Mat. Audiovisuais	-	-	-	-	0	0
Relatórios Técnicos	1	-	-	-	0	0
Trabalho Publicado em Anais de Evento	39	35	29	65	39	60
Tradução (Periódico/Jornal/Livro)	-	-	-	-	0	0
SUBTOTAL	61	81	41	110	123	198

Continua...

MESTRADO EM ENGENHARIA DE SISTEMAS – POLI

Tipos de Publicação	2020		2021		2022	
	Nacional	Internacional	Nacional	Internacional	Nacional	Internacional
Artigo Completo Publicado em Periódico	11	27	9	29	12	66
Livros	4	3	1	3	8	5
Capítulo de Livro	-	-	-	-	-	-
Laudo/Parecer Técnico	-	-	-	-	2	-
Maquete/Protótipo/Mapas	-	-	-	-	-	-
Patentes e Registros	-	-	2	-	1	-
Produção Art. e/ ou Mat. Audiovisuais	-	-	-	-	-	-
Relatórios Técnicos	-	-	-	-	-	-
Trabalho Publicado em Anais de Evento	23	15	8	17	18	19
Tradução (Periódico/Jornal/Livro)	-	-	-	-	-	-
SUBTOTAL	38	45	20	49	41	90

MESTRADO EM PERÍCIAS FORENSES – FOP

Tipos de Publicação	2020		2021		2022	
	Nacional	Internacional	Nacional	Internacional	Nacional	Internacional
Artigo Completo Publicado em Periódico	54	71	13	59	13	59
Livros	2	-	01	-	01	-
Capítulo de Livro	4	-	2	-	2	-
Laudo/Parecer Técnico	-	-	3	-	3	-
Maquete/Protótipo/Mapas	-	-	3	-	3	-
Patentes e Registros	-	-	-	-	-	-
Produção Art. e/ ou Mat. Audiovisuais	10	-	12	-	12	-
Relatórios Técnicos	-	-	-	-	-	-
Trabalho Publicado em Anais de Evento	12	-	06	-	06	-
Tradução (Periódico/Jornal/Livro)	-	-	-	-	-	-
SUBTOTAL	82	71	30	59	30	59

MESTRADO E DOUTORADO EM ODONTOLOGIA – FOP

Tipos de Publicação	2020		2021		2022	
	Nacional	Internacional	Nacional	Internacional	Nacional	Internacional
Artigo Completo Publicado em Periódico	23	63	77	66	11	58
Livros	-	-	-	-	-	-
Capítulo de Livro	-	-	2	-	-	-
Laudo/Parecer Técnico	-	-	-	-	-	-
Maquete/Protótipo/Mapas	-	-	-	-	-	-
Patentes e Registros	1	-	-	-	-	-
Produção Art. e/ ou Mat. Audiovisuais	-	-	-	-	-	-
Relatórios Técnicos	-	-	-	-	-	-
Trabalho Publicado em Anais de Evento	20	15	-	-	-	-
Tradução (Periódico/Jornal/Livro)	-	-	-	-	-	-
SUBTOTAL	44	78	79	66	11	58

Continua...

MESTRADO EM HEBIATRIA – FOP

Tipos de Publicação	2020		2021		2022	
	Nacional	Internacional	Nacional	Internacional	Nacional	Internacional
Artigo Completo Publicado em Periódico	34	48	36	39	28	40
Livros	-	-	1	-	03	-
Capítulo de Livro	2	-	6	-	23	-
Laudo/Parecer Técnico	-	-	-	-	-	-
Maquete/Protótipo/Mapas	-	-	-	-	-	-
Patentes e Registros	-	-	-	-	-	-
Produção Art. e/ ou Mat. Audiovisuais	-	-	-	-	-	-
Relatórios Técnicos	-	-	-	-	-	-
Trabalho Publicado em Anais de Evento	-	-	18	-	04	-
Tradução (Periódico/Jornal/Livro)	-	-	-	-	-	-
SUBTOTAL	36	48	61	39	58	40

MESTRADO EM CIÊNCIAS DA SAÚDE – FCM

Tipos de Publicação	2020		2021		2022	
	Nacional	Internacional	Nacional	Internacional	Nacional	Internacional
Artigo Completo Publicado em Periódico	13	83	31	54	20	140
Livros	-	-	4	-	-	-
Capítulo de Livro	6	1	12	-	3	-
Laudo/Parecer Técnico	-	-	-	-	-	-
Maquete/Protótipo/Mapas	-	-	-	-	-	-
Patentes e Registros	-	-	-	-	-	-
Produção Art. e/ ou Mat. Audiovisuais	-	-	-	-	-	-
Relatórios Técnicos	-	-	-	-	-	-
Trabalho Publicado em Anais de Evento	-	-	-	-	-	-
Tradução (Periódico/Jornal/Livro)	-	-	-	-	-	-
SUBTOTAL	19	84	47	54	23	140

MESTRADO EM BIOLOGIA CELULAR E MOLECULAR APLICADA – ICB

Tipos de Publicação	2020		2021		2022	
	Nacional	Internacional	Nacional	Internacional	Nacional	Internacional
Artigo Completo Publicado em Periódico	10	89	7	33	32	66
Livros	-	-	-	-	09	-
Capítulo de Livro	04	02	4	2	25	3
Laudo/Parecer Técnico	-	-	-	-	-	-
Maquete/Protótipo/Mapas	-	-	-	-	-	-
Patentes e Registros	2	-	2	-	1	-
Produção Art. e/ ou Mat. Audiovisuais	-	-	-	-	-	-
Relatórios Técnicos	1	-	-	-	-	-
Trabalho Publicado em Anais de Evento	5	-	1	-	41	-
Tradução (Periódico/Jornal/Livro)	-	-	-	-	-	-
SUBTOTAL	22	91	14	35	108	69

Continua...

MESTRADO EM ENFERMAGEM – FENSG

Tipos de Publicação	2020		2021		2022	
	Nacional	Internacional	Nacional	Internacional	Nacional	Internacional
Artigo Completo Publicado em Periódico	28	5	58	15	76	32
Livros			2	-	-	-
Capítulo de Livro	11	3	10	3	16	-
Laudo/Parecer Técnico	-	-	8	-	15	-
Maquete/Protótipo/Mapas	16	7	-	-	-	-
Patentes e Registros	-	-	-	-	-	-
Produção Art. e/ ou Mat. Audiovisuais	3	2	-	-	1	-
Relatórios Técnicos	-	-	15	3	14	2
Trabalho Publicado em Anais de Evento	22	12	18	7	38	5
Tradução (Periódico/Jornal/Livro)	20	4	-	-	-	-
SUBTOTAL	100	33	111	28	84	39

MESTRADO EM EDUCAÇÃO FÍSICA – ESEF

Tipos de Publicação	2020		2021		2022	
	Nacional	Internacional	Nacional	Internacional	Nacional	Internacional
Artigo Completo Publicado em Periódico	23	60	15	28	19	38
Livros	6	-	-	-	13	1
Capítulo de Livro	-	-	3	-	-	-
Laudo/Parecer Técnico	-	-	3	-	10	-
Maquete/Protótipo/Mapas	-	-	-	-	-	-
Patentes e Registros	-	-	-	-	-	-
Produção Art. e/ ou Mat. Audiovisuais	-	-	-	-	1	-
Relatórios Técnicos	-	1	-	-	-	-
Trabalho Publicado em Anais de Evento	-	6	7	-	27	-
Tradução (Periódico/Jornal/Livro)	-	-	-	-	-	-
SUBTOTAL	29	67	28	28		39

MESTRADO EM GESTÃO DO DESENVOLVIMENTO LOCAL SUSTENTÁVEL - FCAP

Tipos de Publicação	2020		2021		2022	
	Nacional	Internacional	Nacional	Internacional	Nacional	Internacional
Artigo Completo Publicado em Periódico	21	18	14	8	44	11
Livros	4	-	11	-	12	-
Capítulo de Livro	-	-	21	1	-	-
Laudo/Parecer Técnico	-	-	-	-	26	-
Maquete/Protótipo/Mapas	-	-	-	-	-	-
Patentes e Registros	-	-	-	-	-	-
Produção Art. e/ ou Mat. Audiovisuais	-	-	-	-	5	-
Relatórios Técnicos	22	-	-	-	5	-
Trabalho Publicado em Anais de Evento	27	1	-	-	33	-
Tradução (Periódico/Jornal/Livro)	-	-	-	-	-	-
SUBTOTAL	-	-			-	-
TOTAL GERAL	74	19	46	9	125	11

Continua...

MESTRADO PROFISSIONAL EM EDUCAÇÃO - UPE CAMPUS MATA NORTE

Tipos de Publicação	2020		2021		2022	
	Nacional	Internacional	Nacional	Internacional	Nacional	Internacional
Artigo Completo Publicado em Periódico	22	-	33	02	39	3
Livros	13	-	17	--	9	
Capítulo de Livro	25	-	13	--	35	
Laudo/Parecer Técnico		-	40	--	-	
Maquete/Protótipo/Mapas		-	-	-	-	
Patentes e Registros		-	-	-	-	
Produção Art. e/ ou Mat. Audiovisuais	5	-	-	-	1	
Relatórios Técnicos		-	-	-	3	
Trabalho Publicado em Anais de Evento	28	-	05	--	19	
Tradução (Periódico/Jornal/Livro)		-	---	-		
SUBTOTAL	93	-	108	02		3

MESTRADO PROFISSIONAL PROFLETRAS - UPE CAMPUS MATA NORTE

Tipos de Publicação	2020		2021		2022	
	Nacional	Internacional	Nacional	Internacional	Nacional	Internacional
Artigo Completo Publicado em Periódico	30	-	13	-	5	-
Livros		-	1	-	4	-
Capítulo de Livro	4	-	11	-	11	-
Laudo/Parecer Técnico	23	-	5	-	10	-
Maquete/Protótipo/Mapas	-	-	-	-	-	-
Patentes e Registros		-	-	-	-	-
Produção Art. e/ ou Mat. Audiovisuais	-	-	-	-	3	-
Relatórios Técnicos	-	-	-	-	-	-
Trabalho Publicado em Anais de Evento	11	-	-	-	3	-
Tradução (Periódico/Jornal/Livro)	-	-	-	-	-	-
SUBTOTAL		-		-	-	-
TOTAL GERAL	68	-	30	-	36	-

MESTRADO PROFISSIONAL PROFLETRAS - UPE CAMPUS GARANHUNS

Tipos de Publicação	2020		2021		2022	
	Nacional	Internacional	Nacional	Internacional	Nacional	Internacional
Artigo Completo Publicado em Periódico	4	-	8	-	15	4
Livros	2	-	2	-	12	-
Capítulo de Livro	4	-	3	-	22	-
Laudo/Parecer Técnico	2	-	5	-	3	-
Maquete/Protótipo/Mapas	-	-	-	-	-	-
Patentes e Registros	-	-	-	-	-	-
Produção Art. e/ ou Mat. Audiovisuais	6	-	-	-	2	-
Relatórios Técnicos	-	-	-	-	-	-
Trabalho Publicado em Anais de Evento	2	-	-	-	3	-
Tradução (Periódico/Jornal/Livro)	-	-	-	-	-	-
SUBTOTAL		-		-	-	-
TOTAL GERAL	20	-	18	-	57	4

MESTRADO PROFISSIONAL PROFHISTORIA - UPE CAMPUS MATA NORTE

Tipos de Publicação	2020		2021		2022	
	Nacional	Internacional	Nacional	Internacional	Nacional	Internacional
Artigo Completo Publicado em Periódico	4	-	8	-	18	-
Livros	2	-	2	-	18	-
Capítulo de Livro	4	-	3	-	33	1
Laudo/Parecer Técnico	2	-	5	-	-	-
Maquete/Protótipo/Mapas	-	-	-	-	-	-
Patentes e Registros	-	-	-	-	-	-
Produção Art. e/ ou Mat. Audiovisuais	6	-	-	-	-	-
Relatórios Técnicos	-	-	-	-	-	-
Trabalho Publicado em Anais de Evento	2	-	-	-	-	-
Tradução (Periódico/Jornal/Livro)	-	-	-	-	-	-
SUBTOTAL		-	-	-	6	
TOTAL GERAL	20	-	18	-	1	-

MESTRADO PROFISSIONAL EM CULTURA AFRICANAS, DAS DIÁSPORA E DOS POVOS INDÍGENAS - UPE CAMPUS GARANHUNS

Tipos de Publicação	2020		2021		2022	
	Nacional	Internacional	Nacional	Internacional	Nacional	Internacional
Artigo Completo Publicado em Periódico	7	2	11	1	11	1
Livros	7	-	2	-	2	-
Capítulo de Livro	4	-	4	-	4	-
Laudo/Parecer Técnico	-	-	-	-	-	-
Maquete/Protótipo/Mapas	-	-	-	-	-	-
Patentes e Registros	-	-	-	-	-	-
Produção Art. e/ ou Mat. Audiovisuais	-	-	-	-	-	-
Relatórios Técnicos	15	-	-	-	-	-
Trabalho Publicado em Anais de Evento	9	-	3	-	3	-
Tradução (Periódico/Jornal/Livro)	-	-	-	-	-	-
SUBTOTAL		-	-	-	-	-
TOTAL GERAL	42	2	20	1	20	1

MESTRADO EM CIÊNCIA E TECNOLOGIA AMBIENTAL PARA O SEMIÁRIDO - UPE CAMPUS PETROLINA

Tipos de Publicação	2020		2021		2022	
	Nacional	Internacional	Nacional	Internacional	Nacional	Internacional
Artigo Completo Publicado em Periódico	23	34	6	11	25	24
Livros	1	-	1	-	4	1
Capítulo de Livro	11	-	3	-	40	-
Laudo/Parecer Técnico	26	-	3	-	7	-
Maquete/Protótipo/Mapas		-	-	1	-	-
Patentes e Registros	1	-	-	-	-	-
Produção Art. e/ ou Mat. Audiovisuais	1	-	7	-	-	-
Relatórios Técnicos		-	1	-	-	-
Trabalho Publicado em Anais de Evento	26	-	19	1	31	1
Tradução (Periódico/Jornal/Livro)		-	-	-	-	-
SUBTOTAL		-	-	-	-	-
TOTAL GERAL	89	34	40	13	107	26

Continua...

MESTRADO E DOUTORADO EM REABILITAÇÃO E DESEMPENHO FUNCIONAL - UPE CAMPUS PETROLINA

Tipos de Publicação	2020		2021		2022	
	Nacional	Internacional	Nacional	Internacional	Nacional	Internacional
Artigo Completo Publicado em Periódico	25	41	44	33	32	25
Livros	1	-	1	-	1	-
Capítulo de Livro	4	-	5	-	2	-
Laudo/Parecer Técnico	-	-	-	-	-	-
Maquete/Protótipo/Mapas	-	-	-	-	-	-
Patentes e Registros	-	-	-	-	-	-
Produção Art. e/ ou Mat. Audiovisuais	-	-	-	-	-	-
Relatórios Técnicos	-	-	-	-	-	-
Trabalho Publicado em Anais de Evento	7	-	13	-	36	-
Tradução (Periódico/Jornal/Livro)	-	-	-	-	-	-
SUBTOTAL	-	-	-	-	-	-
TOTAL GERAL	-	-	-	-	71	25

**MESTRADO E DOUTORADO PROGRAMA DE PÓS-GRADUAÇÃO EM SAÚDE E DESENVOLVIMENTO SOCIOAMBIENTAL
- UPE CAMPUS GARANHUNS**

Tipos de Publicação	2020		2021		2022	
	Nacional	Internacional	Nacional	Internacional	Nacional	Internacional
Artigo Completo Publicado em Periódico	43	28	43	27	25	24
Livros	7	-	6	-	2	-
Capítulo de Livro	24	-	33	1	11	2
Laudo/Parecer Técnico	3	-	3	-	3	-
Maquete/Protótipo/Mapas	-	-	-	-	-	-
Patentes e Registros	2	-	1	-	1	-
Produção Art. e/ ou Mat. Audiovisuais	9	-	2	-	1	-
Relatórios Técnicos	-	-	-	-	-	-
Trabalho Publicado em Anais de Evento	137	1	96	3	119	13
Tradução (Periódico/Jornal/Livro)	2	-	2	-	1	-
SUBTOTAL						
TOTAL GERAL						

MESTRADO EM ENGENHARIA CIVIL - POLI

Tipos de Publicação	2020		2021		2022	
	Nacional	Internacional	Nacional	Internacional	Nacional	Internacional
Artigo Completo Publicado em Periódico	26	13	36	33	51	14
Livros	2	0	3		9	-
Capítulo de Livro	3	5	12	3	23	-
Laudo/Parecer Técnico	0	0		-	-	-
Maquete/Protótipo/Mapas	0	0			-	-
Patentes e Registros	0	0			-	-
Produção Art. e/ ou Mat. Audiovisuais	0	0	18		-	-
Relatórios Técnicos	0	0	1		5	-
Trabalho Publicado em Anais de Evento	23	5	28	6	39	7

Tradução (Periódico/Jornal/Livro)	0	0			-	-
SUBTOTAL	54	23	98	42	127	21

MESTRADO EM TECNOLOGIA DA ENERGIA – POLI

Tipos de Publicação	2020		2021		2022	
	Nacional	Internacional	Nacional	Internacional	Nacional	Internacional
Artigo Completo Publicado em Periódico	-	-	4	8	-	-
Livros	-	-		1	-	-
Capítulo de Livro	-	-	3	2	-	-
Laudo/Parecer Técnico	-	-	-	-	-	-
Maquete/Protótipo/Mapas	-	-	-	-	-	-
Patentes e Registros	-	-	-	-	-	-
Produção Art. e/ ou Mat. Audiovisuais	-	-	-	-	-	-
Relatórios Técnicos	-	-	-	-	-	-
Trabalho Publicado em Anais de Evento	-	-	21	5	-	-
Tradução (Periódico/Jornal/Livro)	-	-	-	-	-	-
SUBTOTAL	-	-	28	16	-	-

MESTRADO EM ENGENHARIA DA COMPUTAÇÃO – POLI

Tipos de Publicação	2020		2021		2022	
	Nacional	Internacional	Nacional	Internacional	Nacional	Internacional
Artigo Completo Publicado em Periódico	7	22	1	34	15	91
Livros		1	2	-	0	3
Capítulo de Livro	2	23	-	5	2	14
Laudo/Parecer Técnico	2		4	6	52	30
Maquete/Protótipo/Mapas	-	-	-	-	0	0
Patentes e Registros	10	-	5	-	15	0
Produção Art. e/ ou Mat. Audiovisuais	-	-	-	-	0	0
Relatórios Técnicos	1	-	-	-	0	0
Trabalho Publicado em Anais de Evento	39	35	29	65	39	60
Tradução (Periódico/Jornal/Livro)	-	-	-	-	0	0
SUBTOTAL	61	81	41	110	123	198

MESTRADO EM ENGENHARIA DE SISTEMAS – POLI

Tipos de Publicação	2020		2021		2022	
	Nacional	Internacional	Nacional	Internacional	Nacional	Internacional
Artigo Completo Publicado em Periódico	11	27	9	29	12	66
Livros	4	3	1	3	8	5
Capítulo de Livro	-	-	-	-	-	-
Laudo/Parecer Técnico	-	-	-	-	2	-
Maquete/Protótipo/Mapas	-	-	-	-	-	-
Patentes e Registros	-	-	2	-	1	
Produção Art. e/ ou Mat. Audiovisuais	-	-	-	-	-	
Relatórios Técnicos	-	-	-	-	-	
Trabalho Publicado em Anais de Evento	23	15	8	17	18	19
Tradução (Periódico/Jornal/Livro)	-	-				
SUBTOTAL	38	45	20	49	41	90

MESTRADO EM PERÍCIAS FORENSES – FOP

Tipos de Publicação	2020		2021		2022	
	Nacional	Internacional	Nacional	Internacional	Nacional	Internacional
Artigo Completo Publicado em Periódico	54	71	13	59	13	59
Livros	2	-	01	-	01	-
Capítulo de Livro	4	-	2	-	2	-
Laudo/Parecer Técnico	-	-	3	-	3	-
Maquete/Protótipo/Mapas	-	-	3	-	3	-
Patentes e Registros	-	-	-	-	-	-
Produção Art. e/ ou Mat. Audiovisuais	10	-	12	-	12	-
Relatórios Técnicos	-	-	-	-	-	-
Trabalho Publicado em Anais de Evento	12	-	06	-	06	-
Tradução (Periódico/Jornal/Livro)	-	-	-	-	-	-
SUBTOTAL	82	71	30	59	30	59

MESTRADO E DOUTORADO EM ODONTOLOGIA – FOP

Tipos de Publicação	2020		2021		2022	
	Nacional	Internacional	Nacional	Internacional	Nacional	Internacional
Artigo Completo Publicado em Periódico	23	63	77	66	11	58
Livros	-	-	-	-	-	-
Capítulo de Livro	-	-	2	-	-	-
Laudo/Parecer Técnico	-	-	-	-	-	-
Maquete/Protótipo/Mapas	-	-	-	-	-	-
Patentes e Registros	1	-	-	-	-	-
Produção Art. e/ ou Mat. Audiovisuais	-	-	-	-	-	-
Relatórios Técnicos	-	-	-	-	-	-
Trabalho Publicado em Anais de Evento	20	15	-	-	-	-
Tradução (Periódico/Jornal/Livro)	-	-	-	-	-	-
SUBTOTAL	44	78	79	66	11	58

MESTRADO EM HEBIATRIA – FOP

Tipos de Publicação	2020		2021		2022	
	Nacional	Internacional	Nacional	Internacional	Nacional	Internacional
Artigo Completo Publicado em Periódico	34	48	36	39	28	40
Livros	-	-	1	-	03	-
Capítulo de Livro	2	-	6	-	23	-
Laudo/Parecer Técnico	-	-	-	-	-	-
Maquete/Protótipo/Mapas	-	-	-	-	-	-
Patentes e Registros	-	-	-	-	-	-
Produção Art. e/ ou Mat. Audiovisuais	-	-	-	-	-	-
Relatórios Técnicos	-	-	-	-	-	-
Trabalho Publicado em Anais de Evento	-	-	18	-	04	-
Tradução (Periódico/Jornal/Livro)	-	-	-	-	-	-
SUBTOTAL	36	48	61	39	58	40

MESTRADO EM CIÊNCIAS DA SAÚDE – FCM

Tipos de Publicação	2020		2021		2022	
	Nacional	Internacional	Nacional	Internacional	Nacional	Internacional
Artigo Completo Publicado em Periódico	13	83	31	54	20	140
Livros	-	-	4	-	-	-
Capítulo de Livro	6	1	12	-	3	-
Laudo/Parecer Técnico	-	-	-	-	-	-
Maquete/Protótipo/Mapas	-	-	-	-	-	-
Patentes e Registros	-	-	-	-	-	-
Produção Art. e/ ou Mat. Audiovisuais	-	-	-	-	-	-
Relatórios Técnicos	-	-	-	-	-	-
Trabalho Publicado em Anais de Evento	-	-	-	-	-	-
Tradução (Periódico/Jornal/Livro)	-	-	-	-	-	-
SUBTOTAL	19	84	47	54	23	140

MESTRADO EM BIOLOGIA CELULAR E MOLECULAR APLICADA – ICB

Tipos de Publicação	2020		2021		2022	
	Nacional	Internacional	Nacional	Internacional	Nacional	Internacional
Artigo Completo Publicado em Periódico	10	89	7	33	32	66
Livros	-	-	-	-	09	-
Capítulo de Livro	04	02	4	2	25	3
Laudo/Parecer Técnico	-	-	-	-	-	-
Maquete/Protótipo/Mapas	-	-	-	-	-	-
Patentes e Registros	2	-	2	-	1	-
Produção Art. e/ ou Mat. Audiovisuais	-	-	-	-	-	-
Relatórios Técnicos	1	-	-	-	-	-
Trabalho Publicado em Anais de Evento	5	-	1	-	41	-
Tradução (Periódico/Jornal/Livro)	-	-	-	-	-	-
SUBTOTAL	22	91	14	35	108	69

MESTRADO EM ENFERMAGEM – FENSG

Tipos de Publicação	2020		2021		2022	
	Nacional	Internacional	Nacional	Internacional	Nacional	Internacional
Artigo Completo Publicado em Periódico	28	5	58	15	76	32
Livros	-	-	2	-	-	-
Capítulo de Livro	11	3	10	3	16	-
Laudo/Parecer Técnico	-	-	8	-	15	-
Maquete/Protótipo/Mapas	16	7	-	-	-	-
Patentes e Registros	-	-	-	-	-	-
Produção Art. e/ ou Mat. Audiovisuais	3	2	-	-	1	-
Relatórios Técnicos	-	-	15	3	14	2
Trabalho Publicado em Anais de Evento	22	12	18	7	38	5
Tradução (Periódico/Jornal/Livro)	20	4	-	-	-	-
SUBTOTAL	100	33	111	28	84	39

MESTRADO EM EDUCAÇÃO FÍSICA – ESEF

Tipos de Publicação	2020		2021		2022	
	Nacional	Internacional	Nacional	Internacional	Nacional	Internacional
Artigo Completo Publicado em Periódico	23	60	15	28	19	38
Livros	6	-	-	-	13	1
Capítulo de Livro	-	-	3	-	-	-
Laudo/Parecer Técnico	-	-	3	-	10	-
Maquete/Protótipo/Mapas	-	-	-	-	-	-
Patentes e Registros	-	-	-	-	-	-
Produção Art. e/ ou Mat. Audiovisuais	-	-	-	-	1	-
Relatórios Técnicos	-	1	-	-	-	-
Trabalho Publicado em Anais de Evento	-	6	7	-	27	-
Tradução (Periódico/Jornal/Livro)	-	-	-	-	-	-
SUBTOTAL	29	67	28	28		39

MESTRADO EM GESTÃO DO DESENVOLVIMENTO LOCAL SUSTENTÁVEL - FCAP

Tipos de Publicação	2020		2021		2022	
	Nacional	Internacional	Nacional	Internacional	Nacional	Internacional
Artigo Completo Publicado em Periódico	21	18	14	8	44	11
Livros	4	-	11	-	12	-
Capítulo de Livro	-	-	21	1	-	-
Laudo/Parecer Técnico	-	-	-	-	26	-
Maquete/Protótipo/Mapas	-	-	-	-	-	-
Patentes e Registros	-	-	-	-	-	-
Produção Art. e/ ou Mat. Audiovisuais	-	-	-	-	5	-
Relatórios Técnicos	22	-	-	-	5	-
Trabalho Publicado em Anais de Evento	27	1	-	-	33	-
Tradução (Periódico/Jornal/Livro)	-	-	-	-	-	-
SUBTOTAL	-	-			-	-
TOTAL GERAL	74	19	46	9	125	11

MESTRADO PROFISSIONAL EM EDUCAÇÃO - UPE CAMPUS MATA NORTE

Tipos de Publicação	2020		2021		2022	
	Nacional	Internacional	Nacional	Internacional	Nacional	Internacional
Artigo Completo Publicado em Periódico	22	-	33	02	39	3
Livros	13	-	17	--	9	-
Capítulo de Livro	25	-	13	--	35	-
Laudo/Parecer Técnico		-	40	--	-	-
Maquete/Protótipo/Mapas		-	-	-	-	-
Patentes e Registros		-	-	-	-	-
Produção Art. e/ ou Mat. Audiovisuais	5	-	-	-	1	-
Relatórios Técnicos		-	-	-	3	-
Trabalho Publicado em Anais de Evento	28	-	05	--	19	-
Tradução (Periódico/Jornal/Livro)		-	---	-	-	-
SUBTOTAL	93	-	108	02	106	3

MESTRADO PROFISSIONAL PROFLETRAS - UPE CAMPUS MATA NORTE

Tipos de Publicação	2020		2021		2022	
	Nacional	Internacional	Nacional	Internacional	Nacional	Internacional
Artigo Completo Publicado em Periódico	30	-	13	-	5	-
Livros		-	1	-	4	-
Capítulo de Livro	4	-	11	-	11	-
Laudo/Parecer Técnico	23	-	5	-	10	-
Maquete/Protótipo/Mapas	-	-	-	-	-	-
Patentes e Registros		-	-	-	-	-
Produção Art. e/ ou Mat. Audiovisuais	-	-	-	-	3	-
Relatórios Técnicos	-	-	-	-	-	-
Trabalho Publicado em Anais de Evento	11	-	-	-	3	-
Tradução (Periódico/Jornal/Livro)	-	-	-	-	-	-
SUBTOTAL		-	-	-	-	-
TOTAL GERAL	68	-	30	-	36	-

MESTRADO PROFISSIONAL PROFLETRAS - UPE CAMPUS GARANHUNS

Tipos de Publicação	2020		2021		2022	
	Nacional	Internacional	Nacional	Internacional	Nacional	Internacional
Artigo Completo Publicado em Periódico	4	-	8	-	15	4
Livros	2	-	2	-	12	-
Capítulo de Livro	4	-	3	-	22	-
Laudo/Parecer Técnico	2	-	5	-	3	-
Maquete/Protótipo/Mapas	-	-	-	-	-	-
Patentes e Registros	-	-	-	-	-	-
Produção Art. e/ ou Mat. Audiovisuais	6	-	-	-	2	-
Relatórios Técnicos	-	-	-	-	-	-
Trabalho Publicado em Anais de Evento	2	-	-	-	3	-
Tradução (Periódico/Jornal/Livro)	-	-	-	-	-	-
SUBTOTAL		-	-	-	-	-
TOTAL GERAL	20	-	18	-	57	4

MESTRADO PROFISSIONAL PROFHISTORIA - UPE CAMPUS MATA NORTE

Tipos de Publicação	2020		2021		2022	
	Nacional	Internacional	Nacional	Internacional	Nacional	Internacional
Artigo Completo Publicado em Periódico	4	-	8	-	18	-
Livros	2	-	2	-	18	-
Capítulo de Livro	4	-	3	-	33	1
Laudo/Parecer Técnico	2	-	5	-	-	-
Maquete/Protótipo/Mapas	-	-	-	-	-	-
Patentes e Registros	-	-	-	-	-	-
Produção Art. e/ ou Mat. Audiovisuais	6	-	-	-	-	-
Relatórios Técnicos	-	-	-	-	-	-
Trabalho Publicado em Anais de Evento	2	-	-	-	-	-
Tradução (Periódico/Jornal/Livro)	-	-	-	-	-	-
SUBTOTAL		-	-	-	6	-
TOTAL GERAL	20	-	18	-	1	-

MESTRADO PROFISSIONAL EM CULTURA AFRICANAS, DAS DIÁSPORA E DOS POVOS INDÍGENAS - UPE CAMPUS GARANHUNS

Tipos de Publicação	2020		2021		2022	
	Nacional	Internacional	Nacional	Internacional	Nacional	Internacional
Artigo Completo Publicado em Periódico	7	2	11	1	11	1
Livros	7	-	2	-	2	-
Capítulo de Livro	4	-	4	-	4	-
Laudo/Parecer Técnico	-	-	-	-	-	-
Maquete/Protótipo/Mapas	-	-	-	-	-	-
Patentes e Registros	-	-	-	-	-	-
Produção Art. e/ ou Mat. Audiovisuais	-	-	-	-	-	-
Relatórios Técnicos	15	-	-	-	-	-
Trabalho Publicado em Anais de Evento	9	-	3	-	3	-
Tradução (Periódico/Jornal/Livro)	-	-	-	-	-	-
SUBTOTAL		-	-	-	-	-
TOTAL GERAL	42	2	20	1	20	1

MESTRADO EM CIÊNCIA E TECNOLOGIA AMBIENTAL PARA O SEMIÁRIDO - UPE CAMPUS PETROLINA

Tipos de Publicação	2020		2021		2022	
	Nacional	Internacional	Nacional	Internacional	Nacional	Internacional
Artigo Completo Publicado em Periódico	23	34	6	11	25	24
Livros	1	-	1	-	4	1
Capítulo de Livro	11	-	3	-	40	-
Laudo/Parecer Técnico	26	-	3	-	7	-
Maquete/Protótipo/Mapas		-	-	1	-	-
Patentes e Registros	1	-	-	-	-	-
Produção Art. e/ ou Mat. Audiovisuais	1	-	7	-	-	-
Relatórios Técnicos		-	1	-	-	-
Trabalho Publicado em Anais de Evento	26	-	19	1	31	1
Tradução (Periódico/Jornal/Livro)		-	-	-	-	-
SUBTOTAL		-	-	-	-	-
TOTAL GERAL	89	34	40	13	107	26

MESTRADO E DOUTORADO EM REABILITAÇÃO E DESEMPENHO FUNCIONAL - UPE CAMPUS PETROLINA

Tipos de Publicação	2020		2021		2022	
	Nacional	Internacional	Nacional	Internacional	Nacional	Internacional
Artigo Completo Publicado em Periódico	25	41	44	33	32	25
Livros	1	-	1	-	1	-
Capítulo de Livro	4	-	5	-	2	-
Laudo/Parecer Técnico	-	-	-	-	-	-
Maquete/Protótipo/Mapas	-	-	-	-	-	-
Patentes e Registros	-	-	-	-	-	-
Produção Art. e/ ou Mat. Audiovisuais	-	-	-	-	-	-
Relatórios Técnicos	-	-	-	-	-	-
Trabalho Publicado em Anais de Evento	7	-	13	-	36	-
Tradução (Periódico/Jornal/Livro)	-	-	-	-	-	-
SUBTOTAL	-	-	-	-	-	-
TOTAL GERAL	-	-	-	-	71	25

**MESTRADO E DOUTORADO PROGRAMA DE PÓS-GRADUAÇÃO EM SAÚDE E DESENVOLVIMENTO SOCIOAMBIENTAL
- UPE CAMPUS GARANHUNS**

Tipos de Publicação	2020		2021		2022	
	Nacional	Internacional	Nacional	Internacional	Nacional	Internacional
Artigo Completo Publicado em Periódico	43	28	43	27	25	24
Livros	7	-	6	-	2	-
Capítulo de Livro	24	-	33	1	11	2
Laudo/Parecer Técnico	3	-	3	-	3	-
Maquete/Protótipo/Mapas	-	-	-	-	-	-
Patentes e Registros	2	-	1	-	1	-
Produção Art. e/ ou Mat. Audiovisuais	9	-	2	-	1	-
Relatórios Técnicos	-	-	-	-	-	-
Trabalho Publicado em Anais de Evento	137	1	96	3	119	13
Tradução (Periódico/Jornal/Livro)	2	-	2	-	1	-
SUBTOTAL					-	-
TOTAL GERAL					163	39

**MESTRADO PROFISSIONAL EM PSICOLOGIA - PRÁTICAS E INOVAÇÃO EM SAÚDE MENTAL
- UPE CAMPUS GARANHUNS**

Tipos de Publicação	2020		2021		2022	
	Nacional	Internacional	Nacional	Internacional	Nacional	Internacional
Artigo Completo Publicado em Periódico	43	28	43	27	5	-
Livros	7	-	6	-	-	-
Capítulo de Livro	24	-	33	1	4	-
Laudo/Parecer Técnico	3	-	3	-	-	-
Maquete/Protótipo/Mapas	-	-	-	-	-	-
Patentes e Registros	2	-	1	-	-	-
Produção Art. e/ ou Mat. Audiovisuais	9	-	2	-	1	-
Relatórios Técnicos	-	-	-	-	-	-
Trabalho Publicado em Anais de Evento	137	1	96	3	10	-
Tradução (Periódico/Jornal/Livro)	2	-	2	-	-	-
SUBTOTAL					-	-
TOTAL GERAL					21	-

Fonte: PROPEGI e Plataforma Lattes

Tabela 3.35 - Produção Científica por Unidade e Local de Publicação - 2020 a 2022.

UNIDADE	PROGRAMA	2020		2021		2022	
		ARTIGO COMPLETO PUBLICADO EM PERIÓDICO NACIONAL	ARTIGO COMPLETO PUBLICADO EM PERIÓDICO INTERNACIONAL	ARTIGO COMPLETO PUBLICADO EM PERIÓDICO NACIONAL	ARTIGO COMPLETO PUBLICADO EM PERIÓDICO INTERNACIONAL	ARTIGO COMPLETO PUBLICADO EM PERIÓDICO NACIONAL	ARTIGO COMPLETO PUBLICADO EM PERIÓDICO INTERNACIONAL
ICB	Biologia Celular e Molecular Aplicada	22	91	7	33	32	66
FCM	Ciências da Saúde	13	83	31	54	20	140
ESEF	Educação Física	34	51	15	28	19	38
FENSG	Enfermagem	27	12	58	15	76	32
POLI	Engenharia Civil	26	13	36	33	51	14
	Engenharia da Computação	12	48	1	34	15	91
	Engenharia de Sistemas	11	27	9	29	12	66
	Tecnologia da Energia	0	0	4	8	0	0
FCAP	Gestão do Desenvolvimento Local Sustentável	21	18	14	8	44	11
FOP	Hebiatria	34	48	36	39	28	40
	Odontologia	23	63	77	66	11	58
	Perícias Forenses	0	0	13	59	13	59
UPE CAMPUS MATA NORTE	PROFLETRAS (Mata Norte)	31	0	13	0	5	0
	PROHISTORIA (Mata Norte)	20	1	14	0	18	0
	Educação	34	12	33	2	39	3
UPE CAMPUS GARANHUNS	PROFLETRAS	4	0	8	0	15	4
	Práticas e Inovação em Saúde Mental	12	0	6	3	5	0
	Saúde e Desenvolvimento Socioambiental	43	28	43	27	25	21
	Cultura Africanas, das diásporas e dos povos indígenas	7	2	11	1	11	1
UPE CAMPUS PETROLINA	Formação de Professores e Práticas Interdisciplinares	0	0	33	4	32	06
	Ciência e Tecnologia Ambiental para o Semiárido	22	34	6	11	25	

							24
	Reabilitação e Desempenho Funcional	25	41	44	33	32	25
TOTAL		327	333	411	427	528	699

Fonte: PROPEGI e Plataforma Lattes

Tabela 3.36 – Recursos Destinados às Bolsas de Pós-Graduação Stricto Sensu Ofertadas pela CAPES para a UPE – 2019 a 2022.

TIPO DE BOLSA	R\$			
	2019	2020	2021	2022
Mestrado	1.782.000,00	1.550.000,00	1.638.000,00	1.638.000,00
Doutorado	1.663.200,00	1.300.200,00	1.927.200,00	2.455.200,00
TOTAL	3.445.200,00	2.850.200,00	3.565.200,00	4.093.200,00

Fonte: PROPEGI

Tabela 3.37 - Distribuição dos Recursos do PROAP - CAPES Aplicados na UPE por Programa Stricto Sensu - 2019 a 2022

PROGRAMA	R\$			
	2019	2020	2021	2022
Odontologia	59.814,45	55.615,23	55.616,00	55.616,00
Ciências da Saúde	46.108,55	43.209,28	43.210,00	43.210,00
Hebiatria	15.757,87	16.279,54	16.280,00	16.280,00
Eng. Civil	24.342,00	22.792,00	22.792,00	22.792,00
Eng. da Computação	32.312,87	41.285,02.	64.428,00	64.428,00
Educação Física	40.176,50	38.335,59	74.690,00	38.336,00
Biologia C. M. Aplicada	24.190,57	23.971,13	31.456,00	31.456,00
Enfermagem	43.556,47	41.457,24	53.804,00	53.804,00
Eng. de Sistemas	25.058,10	23.509,05	23.510,00	23.510,00
Perícias Forenses	19.098,30	17.549,15	-	15.922,00
Ciência e Tecnologia Ambiental-Semiárido	9.933,00	5.628,70	11.258,00	11.258,00
Cota da Pró-Reitoria	32.137,61	33.525,69	38.616,00	40.208,00
Saúde e Desenvolvimento Sócio Ambiental	-	-	6.292,00	6.292,00
Reabilitação e Desempenho Funcional	-	-	19.164,00	19.164,00
TOTAL	372.486,29	368.786,62	461.116,00	442.276,00

Fonte: PROPEGI

Tabela 3.38 - Distribuição dos Recursos e Ação Oriundos do PFA-UPE - 2019 a 2022.

AÇÃO	R\$			
	2019	2020	2021	2022
Bolsas Pós-graduação	278.500,00	453.000,00	661.600,00	R\$ 852.780,00
Bolsas IC	108.000,00	60.000,00	284.000,00	R\$ 530.000,00
Bolsas IT	0	0	0	R\$ 12.500,00
Bolsa Grupo Coimbra (GCUB)	162.000,00	10.500,00	0	0
Programa de Qualidade Stricto Sensu	117.000,00	142.000,00	158.000,00	R\$ 180.000,00
Apoio ao Stricto Sensu	274.500,00	165.155,00	230.000,00	R\$ 380.000,00
TOTAL	940.000,00	665.500,00	1.333.600,00	R\$ 1.955.280,00

Fonte: PROPEGI**Tabela 3.39 - Distribuição dos Recursos Destinados às Bolsas de Iniciação Científica na UPE pelo CNPq - 2019 a 2022.**

AUXÍLIO	R\$			
	2019	2020	2021	2022
Bolsas de Iniciação em desenvolvimento Tecnológico e Inovação	14.400,00	14.400,00	14.400,00	16.000,00
Bolsas de Iniciação Científica (ensino médio)	8.400,00	21.600,00	21.600,00	21.600,00
Bolsas de Iniciação Científica (graduação)	619.200,00	624.000,00	624.000,00	628.800,00

Fonte: PROPEGI

Tabela 3.40 - Distribuição dos Recursos Captados pela UPE junto à CAPES - 2019 a 2022.

AUXÍLIO CAPES	R\$			
	2019	2020	2021	2022
Bolsas de Mestrado	1.782.000,00	1.550.000,00	1.638.000,00	1.638.000
Bolsas de Doutorado	1.663.200,00	1.300.200,00	1.927.200,00	2.455.200
PROAP	372.358,55	368.786,62	461.116,00	442.276,00
Pró-Equipamentos	-	-	-	-
PICDT	-	-	-	-
DINTER Biologia	-	-	-	-
TOTAL	3.817.558,55	3.218.986,62	4.026.316,00	4.535.476

Fonte: PROPEGI

Tabela 3.41 - Distribuição dos Projetos da UPE aprovados nos Editais CT-INFRA e Chamadas Públicas da FINEP - 2010 a 2022

ANO	PROJETO	VALOR APROVADO(R\$)
2010	UPE (Construção do Instituto de Inovação Tecnológica da UPE)	2.231.785,00
	Consolidação das atividades de pesquisa nos programas de pós-graduação da UPE	953.966,00
2011	Consolidação e Inovação da Pesquisa na UPE	2.124.720,00
2012	-	-
2013	Aparelhamento dos Laboratórios de Pesquisa da Pós-Graduação	1.451.725,00
	Fortalecimento e interiorização da Infraestrutura de Pós-Graduação	1.308.293,59
2014	-	-
2015	Construção do Instituto de Inovação Tecnológica da UPE (UPE - Recursos adicionais recomendados na Carta Convite MCTI/FINEP 01/2014)	892.126,00
2016	-	-
2017	-	-
2018	-	-
2019	S.O.S. Sequenciador de DNA	52.837,00
2020	Manutenção Corretiva do HPLC/CLAE do Laboratório Multiusuário em Saúde da UPE	48.824,00
	Manutenção Corretiva do Biorreator tipo Tanque do Laboratório Multiusuário em Saúde da UPE	76.240,00
2021	Manutenção Corretiva de Equipamentos Multiusuários da UPE	320.275,00
2022	-	-

Fonte: PROPEGI

Tabela 3.42 - Distribuição dos Recursos Captados pela UPE Junto à FACEPE - 2010 a 2022

ANO	MODALIDADE DE AUXÍLIO	VALOR CAPTADO(R\$)
2010	Apoio a eventos	21.000,00
	PRODOUTORAL	64.970,00
2011	Apoio a eventos	34.132,26
	Pró-equipamentos	129.720,00
2012	Apoio a eventos	35.134,90
2013	Apoio a eventos	36.000,00
2014	Apoio a eventos	46.000,00
2015	Apoio a eventos	9.000,00
2016	APQ-Research Connect	12.500,00
2017	APQ-Research Connect e Apoio a eventos	19.740,00
2018	Apoio a eventos	7.380,00
2019	Apoio a eventos	0,00
2020	Apoio a eventos	0,00
2021	APQ Fortalecimento da segurança, infraestrutura e meio ambiente do Estado de Pernambuco	213.900,00
2021	APQ Biotecnologias para o Semiárido de Pernambuco	24.650,00
2022	APQ Biotecnologias para o desenvolvimento do semiárido pernambucano	80.086,00

Fonte: PROPEGI

4. SISTEMA DE BIBLIOTECAS

(Acervo bibliográfico e sua
utilização)



Tabela 4.1 - Censo dos dados das bibliotecas da UPE em 2022.

CÓDIGO CENSO MEC	CAMPUS	SIGLA DA BIBLIOTECA	NOME DA BIBLIOTECA	WIRELESS	TIPO	EMPRÉSTIMO	COMUTAÇÃO-Fornecimento de artigos	ACERVO - exemplares	CATÁLOGO ON-LINE	ASSENTOS	EMPRÉSTIMO ENTRE BIBLIOTECAS	CAPACITAÇÃO DE USUÁRIOS
14.525	Santo Amaro	BSPML - FCM (1)	Bib. Prof. Milton Lins	POSSUI	SETORIAL	1415	Não realiza	5.574	POSSUI	146	Não	0
-	Arcoverde	BIB ARCOVERDE	-	NÃO POSSUI	SETORIAL	SIM	Não realiza	2.616	POSSUI	30	Não Realiza	Não Realiza
14.387	Santo Amaro	BIB. FENSG	Bib. Irmã Marilac	POSSUI	ESPECIALIZADA	SIM	BVS	8.330	POSSUI	102	SIM	SIM
14.732	Santo Amaro	BESEF	Bib. Esther de Andrade Lima	NÃO POSSUI	SETORIAL	SIM	Não realiza	6.161	POSSUI	50	Não Realiza	Não Realiza
20.358	Santo Amaro	BPOM - PROCAPE	Bib. Prof. Ovidio Montenegro	POSSUI	ESPECIALIZADA	SIM	Não Realiza	14.318	POSSUI	15	SIM	SIM
20.360	Salgueiro	BIB. FACITES	Bib. da FACITES	POSSUI	CENTRAL	SIM	Não Realiza	1679	POSSUI	50	Não Realiza	Sim
20.359	Caruaru	BIB. FACITEC	FACITEC	POSSUI	SETORIAL	SIM	Não Realiza	2.870	POSSUI	47	Não Realiza	Não Realiza
14.861	Garanhuns	BIB.UPE CAMPUS GARANHUNS	Bib. Prof. Newton Sucupira	POSSUI	CENTRAL	SIM	Não Realiza	24486	POSSUI	100	Não realiza	SIM
14.812	Camaragibe	BIB. FOP	Bib. Prof. Guilherme Simões Gomes	POSSUI	SETORIAL	0	0	9.226	POSSUI	15	-	-
14.823	Benfica	BIB. POLI	Bib. Prof. Rubem Pincovsky	POSSUI	SETORIAL	1.131	Não realiza	9.466	POSSUI	175	0	45
15.196	Benfica	BIB. FCAP	Bib. Leucio Lemos	POSSUI	ESPECIALIZADA	1295	Realiza	23.049	POSSUI	109	SIM	SIM

Continua...

CÓDIGO CENSO MEC	CAMPUS	SIGLA DA BIBLIOTECA	NOME DA BIBLIOTECA	WIRELESS	TIPO	EMPRÉSTIMO	COMUTAÇÃO-Fornecimento de artigos	ACERVO - exemplares	CATÁLOGO ON-LINE	ASSENTOS	EMPRÉSTIMO ENTRE BIBLIOTECAS	CAPACITAÇÃO DE USUÁRIOS
-	Mata Norte	BIB. UPE CAMPUS MATA NORTE	Bib. Petronilo Pedrosa	POSSUI	CENTRAL	Sim	Não realiza	23.250	POSSUI	53	Não realiza	Sim
15.199	Petrolina	BIB. UPE CAMPUS PETROLINA	Biblioteca Professora Anete Rolim	POSSUI	CENTRAL	531	Realiza	11.275	POSSUI	66	Não realiza	Sim
-	Campus Mata Sul	BIB. UPE CAMPUS MATA SUL	-	NÃO POSSUI	CENTRAL	Sim	Não realiza	1.258	POSSUI	24	Não possui	Não realiza
-	Campus Serra Talhada	-	-	NÃO POSSUI	UNIVERSITÁRIA	SIM	Não realiza	835	POSSUI	36	Não realiza	Não realiza
TOTAL	-	-	-	-	-	-	-	144.393	-	1.018	-	-

Fonte: Bibliotecas

Tabela 4.2 - Títulos e volumes de livros e periódicos adquiridos por compra e doação para as bibliotecas da UPE em 2022.

BIBLIOTECAS	AQUISIÇÃO POR COMPRAS				AQUISIÇÃO POR DOAÇÃO			
	LIVROS		PERIÓDICOS		LIVROS		PERIÓDICOS	
	Títulos	Volumes	Títulos	Volumes	Títulos	Volumes	Títulos	Volumes
FCM/CENTRAL	0	0	0	0	18	23	0	0
UPE Campus Arcoverde	0	0	0	0	0	0	0	0
FENSG	0	0	0	0	3	4	0	0
ESEF	0	0	0	0	0	0	0	0
POLI	0	0	0	0	47	47	0	0
FCAP	6	6	0	0	32	34	21	74
FOP	0	0	0	0	0	0	0	0
UPE Campus Garanhuns	0	0	0	0	0	0	0	0
UPE Campus Caruaru	0	0	0	0	0	0	0	0
UPE Campus Salgueiro	0	0	0	0	0	0	0	0
UPE Campus Mata Norte	0	0	0	0	39	39	0	0
UPE Campus Petrolina	0	0	0	0	54	81	8	8
UPE Campus Mata Sul	0	0	0	0	0	0	0	0
UPE Campus Serra Talhada	0	0	0	0	160	195	0	0
CH-PROCAPE	0	0	0	0	0	0	0	0
TOTAL	0	0	0	0	353	423	29	82

Fonte: Bibliotecas

Tabela 4.3 - Empréstimos e consultas ao acervo das bibliotecas da UPE em 2022.

BIBLIOTECAS	EMPRÉSTIMOS	CONSULTAS
FCM/CENTRAL	1415	4.982
UPE CAMPUS ARCOVERDE	2	3.833
FENSG	46	138
ESEF	98	4.094
POLI	1.131	15.597
FCAP	1.295	20395
FOP	0	5.125
UPE CAMPUS GARANHUNS	2672	26.095
UPE CAMPUS CARUARU	116	3.137
UPE CAMPUS SALGUEIRO	136	2.125
UPE CAMPUS MATA NORTE	487	17.198
UPE CAMPUS PETROLINA	531	13.321
UPE CAMPUS MATA SUL	23	1.037
UPE CAMPUS SERRA TALHADA	76	0
CH-PROCAPE	77	07
TOTAL	8.105	117.084

Fonte: Bibliotecas

Tabela 4.4 - Leitores inscritos nas bibliotecas da UPE em 2022.

BIBLIOTECAS	QUANTIDADE
FCM/CENTRAL	1.195
UPE CAMPUS ARCOVERDE	52
FENSG	739
ESEF	732
POLI	221
FCAP	99
FOP	709
UPE CAMPUS GARANHUNS	3469
UPE CAMPUS CARUARU	126
UPE CAMPUS SALGUEIRO	350
UPE CAMPUS MATA NORTE	3.851
UPE CAMPUS PETROLINA	2.357
UPE CAMPUS MATA SUL	220
UPE CAMPUS SERRA TALHADA	82
CH-PROCAPE	11
TOTAL	14.213

Fonte: Bibliotecas

Tabela 4.5 - Área física (m²) das bibliotecas da UPE em 2022.

BIBLIOTECAS	ACERVO m ²	LEITURA m ²	OUTRAS m ²	TOTAL m ²
FCM/CENTRAL	39	179,22	100	318,22
UPE CAMPUS ARCOVERDE	78,80	140,82	62,02	281,64
FENSG	36,42	126,73	17,85	181
ESEF	39,13	95,59	12,09	147,62
POLI	92,00	315,00	27,00	434,00
FCAP	200,00	168,00	64,00	432,00
FOP	100	100	100	100
UPE CAMPUS GARANHUNS	159,75	112,8	84,03	356,58
UPE CAMPUS CARUARU	84,18		19,12	103,3
UPE CAMPUS SALGUEIRO	22,2	102	29,5	103,3
UPE CAMPUS MATA NORTE	204,96	60,00	-	264,96
UPE CAMPUS PETROLINA	55,77	141,57	201,99	399,33
UPE CAMPUS MATA SUL	56,84	-	-	56,84
UPE CAMPUS SERRA TALHADA*	143,8	-	-	143,8
PROCAPE	54,00	44,00	22,00	120,00
TOTAL m2	1.267,85	1.485,73	639,6	3.442,59

Fonte: Bibliotecas

5. PUBLICAÇÕES EDITADAS (Revistas, livros e outras obras)



Tabela 5.1 - Evolução das obras publicadas pela Editora da UPE - EDUPE - 1997 a 2022

ANO	NÚMERO DE PUBLICAÇÕES				
	NOVAS OBRAS			REIMPRESSÕES	TOTAL DE PUBLICAÇÕES
	CO EDITADAS	PRÓPRIA	TOTAL		
1997/1998	-	14	14	1	15
1999	-	3	3	-	3
2000	-	9	9	-	9
2001	-	5	5	1	6
2002	-	9	9	-	9
2003	-	9	9	-	9
2004	-	4	4	-	4
2005	-	9	9	1	10
2006	-	15	15	1	16
2007	-	3	3	-	3
2008	-	7	7	-	7
2009	-	16	16	-	16
2010	-	7	7	-	7
2011	-	4	4	4	8
2012	-	10	10	-	10
2013	-	14	14	-	14
2014	-	-	-	-	-
2015	4	11	15	-	15
2016	-	9	9	-	9
2017	-	11	11	-	11
2018	22	15	37	-	37
2019	9	24	33	-	33
2020	1	44	45	-	45
2021	-	53	53	-	53
2022	-	72	72	-	72
TOTAL					

Fonte: EDUPE

Tabela 5.2 - Publicações da Editora da UPE – EDUPE em 2022.

Título	Autores	ISBN	Suporte	Páginas	Edição
Experiências de pesquisa sobre resolução de problemas no Ensino das Ciências: contextos de investigações	Angela Fernandes Campos, Verônica Tavares Santos Batinga	978-65-86413-64-9	E-book	183	1º
Os impactos da Avaliação Nacional da Alfabetização (ANA) nas práticas pedagógicas do ciclo de alfabetização na Rede Municipal de Ensino em Petrolina-PE	Jaqueline Ventura Ferreira	978-65-86413-67-0	E-book	241	1º
Professores negros na Educação infantil: relações entre docência, raça e gênero	José Erivan Soares	978-65-86413-65-6	E-book	102	1º
A construção de argumentos: uma proposta didática para o ensino fundamental	Suênia Cordeiro Valério	978-65-86413-68-7	E-book	143	1º
Identidade, memória e pertencimento como instrumentos de luta no currículo escolar da comunidade quilombola de Trigueiros-PE	Romero Antonio de Almeida Silva	978-65-86413-66-3	E-book	168	1º
Guia de Atividades Educativas para Facilitadores de Grupos de Apoio ao Autocuidado em Hanseníase	Danielle Christine Moura dos Santos, Flávia Carolina Ferreira Gomes, Rejane de Almeida Silva	978-65-86413-69-4	E-book	144	1º
O Gênero Rap no Letramento Literomusical de Leitores: uma abordagem multimodal	Leandro Barbosa de Holanda Cavalcanti	978-65-86413-70-0	E-book	197	1º
Estudo Sobre a História das Religiões: identidades, práticas e representações socioculturais	Carlos André Silva de Moura, José Roberto de Souza, Leon Adan Gutierrez de Carvalho	978-65-86413-71-7	Impresso	298	1º
História, internet e novas mídias: preocupações e questionamentos para historiadores do século XXI	Anita Lucchesi	978-65-86413-72-4	E-book	56	1º
Digital History e Storiografia Digitale: Estudo Comparado sobre a Escrita da História no Tempo Presente (2001-2011)	Anita Lucchesi	978-65-86413-73-1	E-book	229	1º
Agnus Dei: D. Macedo Costa, D. Antônio Ferreira Viçoso e os passos tridentinos no Brasil	Karla D. Martins Gustavo de Souza Oliveira	978-65-86413-74-8	E-book	276	1º
Curso de férias sobre a proposta da gerontologia social crítica: anais	Sálvea de Oliveira Campelo e Paiva, Jonorete de Carvalho Benedito, Priscylla de Freitas Cavalcante	978-65-86413-75-5	E-book	165	1º
Crônica de Adolescentes	María Emília Santos, Josivaldo Silva	978-85-518-3564-7	Impresso	56	1º
Folheto de execução e Prestação de Contas de Contas de Convênios	Paulo Rocha Cavalcante	978-85-518-3934-8	Impresso	53	1º
A pandemia e a pós-pandemia: impactos sobre a pessoa idosa	João Luiz Correia Júnior	978-85-518-3763	Impresso	189	1º
Há Fronteiras para os Pardais?	Patrícia Teixeira Santos	978-65-86413-76-2	E-book	116	1º
Anais do 10º Seminário Internacional em Promoção da Saúde e Cuidar em enfermagem		978-65-86413-77-9	E-book	57	1º

Logos + Práxis: Diferentes análises de saberes nos domínios da geometria e das grandezas geométricas	Marilene Rosa dos Santos	978-85-518-3560-9	Impresso	141	1º
Narrativas urbanas: práticas de pesquisa e escrita de novas histórias	Mário Ribeiro dos Santos, Sandra Simone Moraes de Araújo	978-85-518-3543-2	Impresso	135	1º
Construindo saberes em Biologia: avaliação do processo de ensino-aprendizagem – Volume 3	Maria do Socorro Cavalcanti, Marília de França Rocha, Arine Lyra	978-85-518-3544-9	Impresso	136	1º
Novos estudos sobre o Holocausto: historiografia, memória, gênero e ensino	Karl Schurster, Carlos Reiss, Luzilete Falavinha	978-85-518-4018-4	Impresso	435	1º
Trajetórias americanas: volume 1 (séculos XV-XIX)	Luís Guilherme Assis Kalil, Karl Schurster.	978-85-518-3548-7	Impresso	257	1º
Trajetórias americanas: volume 2 (séculos XX-XXI)	Luís Guilherme Assis Kalil, Karl Schurster.	978-85-518-3549-4	Impresso	261	1º
Trajetórias americanas: volume 1 (séculos XV-XIX)	Luís Guilherme Assis Kalil, Karl Schurster.	978-85-518-3634-7	E-book	s/p	1º
Trajetórias americanas: volume 2 (séculos XX-XXI)	Luís Guilherme Assis Kalil, Karl Schurster.	978-85-518-3635-4	E-book	s/p	1º
Planejamento e gestão ambiental das cidades: Um debate sobre as transformações urbanas do centro expandido do Recife/PE	Ana Regina Marinho	978-85-518-3541-8	Impresso	175	1º
Cultura e Transversalidades: Meio Ambiente, diversidade e sociedade em tempos de incertezas	Clarissa Marques, Maria Luiza Caxias	978-85-518-3539-5	Impresso	159	1º
O Serviço Social e a interdisciplinaridade na assistência ao segmento idoso durante a pandemia da COVID-19: relatos a partir da articulação e Projetos do Naisci/HUOC	Sálvea de Oliveira Campelo e Paiva, Ana Maria Gomes dos Santos	978-85-518-3540-1	Impresso	170	1º
Estudos sobre a História das Religiões: identidades, práticas e representações socioculturais	Carlos André Silva de Moura, José Roberto de Souza, Leon Adan Gutierrez de Carvalho	978-65-864113-71-7	Impresso	298	1º
Modos de pensar, maneiras de viver: Cristãos-novos em Pernambuco no século XXI	Janaina Guimarães da Fonseca e Silva	978-85-518-3542-5	Impresso	160	1º
Chico Xavier: De jovem desconhecido a médium mais famoso do Brasil (1931-1938)	André Victor Cavalcanti Seal da Cunha	978-65-86413-82-3	Impresso	320	1º
Hemope e pró-sangue: duas decisões, um caminho: hemoterapia :aspectos históricos, política hemoterápica e experiência brasileira	Luiz Gonzaga dos Santos	978-65-86413-80-9	E-book	94	2º
Negacionismo: a construção social do fascismo no tempo presente	Karl Schurster, Michel Gherman, Oscar Ferreiro-Vázquez	978-85-518-4198-3	Impresso	278	1º
A pandemia e a pós-pandemia: impactos sobre a pessoa idosa	João Luiz Correia Júnior	978-65-86413-83-0	E-book	148	1º
Hemope e pró-sangue: duas decisões, um caminho: hemoterapia :aspectos históricos, política hemoterápica e experiência brasileira	Luiz Gonzaga dos Santos	978-85-518-4380-2	Impresso	106	2º
A Diversidade no jogo da extensão [livro eletrônico]: práticas variadas no ensino e na pesquisa	Maria Antoniêta Albuquerque de Souza, Sônia Regina Fortes da Silva	978-65-86413-79-3	E-book	218	1º

Língua portuguesa no ensino fundamental: subsídios didáticos	Amanda Lêdo, Benedito Bezerra, Débora Costa-Maciel	978-65-86413-84-7	E-book	217	1º
Docência na Educação Básica: desafios, metodologias, saberes e práticas	Ana Maria Sotero Pereira, Doriele Andrade Duvernoy, Janayna Silva Cavalcante de Lima	978-85-518-4271-3	Impresso	162	1º
Faciologia: descomplicando a fisiologia humana	Aline de Freitas Brito	978-85-518-4273-7	Impresso	144	1º
Construindo saberes em biologia: vivências no ensino remoto Volume 4	Marília de França Rocha, Maria do Socorro de Mendonça Cavalcanti	978-85-518-4268-3	Impresso	148	1º
Extensão universitária na contramão do conservadorismo: diálogos sobre as vivências e as políticas públicas no Brasil	Soraya Araujo Uchoa Cavalcanti, Renata Alves Cesar Fernandes	978-85-518-4272-0	Impresso	124	1º
Pesquisa sobre o envelhecimento humano no serviço social: contribuições refletidas a partir da prática profissional	Sálvea de Oliveira Campelo e Paiva, Fernanda Tavares Arruda, Náide Melo Costa	978-85-518-4288-1	Impresso	162	1º
O gerencialismo na educação em Pernambuco	Luiz Alberto Ribeiro Rodrigues	978-85-518-4287-4	Impresso	154	1º
Dança – educação física: (In) tensas relações	Lívia Tenorio Brasileiro	978-85-518-4269-0	Impresso	166	1º
Histórias de frestas: outras interpretações e produções para o Ensino de História	Mário Ribeiro dos Santos, Sandra Simone Moraes de Araújo	978-85-518-4274-4	Impresso	140	1º
Desenvolvimento de instrumentos para testar Physical Literacy: teoria, método e aplicação no Brasil	Anderson Henry Pereira Feitoza, Maria Teresa Cattuzzo	978-85-518-4270-6	Impresso	80	1º
Literatura Infantil com Personagens Negros: intenções na extensão universitária	Adlene Silva Arantes	978-85-518-4286-7	Impresso	135	1º
Anais da 7ª Semana Acadêmica da Universidade de Pernambuco: aprendendo com a pandemia: desafios e perspectivas	Carolina Maria da Silva, Pauliana Valéria Machado Galvão, Priscila Maria de Barros Rodrigues	978-65-86413-85-4	E-book	102	1º
A Formação do Brasil Independente: sociedade, legislação e cultura	Carlos André Silva de Moura	978-85-518-4474-8	Impresso	357	1º
A BNCC de História: entre prescrições e práticas	Arnaldo Pinto Junior, Felipe Dias de Oliveira Silva, André Victor Cavalcanti Seal da Cunha	978-65-86413-86-1	E-book	259	1º
Cartografia de práticas pedagógicas no IFSertãoPE Campus Petrolina: A formação integral em compassos de cirandas interdisciplinares para um projeto pedagógico singular	Erika Vanessa Soares Freire	978-65-86413-89-2	E-book	245	1º
Conto em cada canto: olhares de docentes que atuam na educação infantil	Fernanda Maria de Lima Ferreira	978-65-86413-88-5	E-book	150	1º
A leitura e a escrita do texto literário como atividades aprazíveis, criativas e recriadora: proposta de sequência didática para o 9º ano do ensino fundamental	Priscila Mirele Lins Gomes	978-65-86413-90-8	E-book	250	1º
Estética negra em livros de literatura infantil e os processos de afirmações de identidades raciais	Mislânia Barros Oliveira	978-65-86413-87-8	E-book	169	1º

Atividades de extensão inseridas no currículo: contribuições sobre o fazer pedagógico	Juliane Rezende Cunha, et al.	978-65-86413-92-2	E-book	320	1º
Fontes para o Ensino da História no Tempo Presente	Dilton Cândido Santos Maynard, et. al.	978-65-86413-91-5	E-book	144	1º
Dicionário de História Militar do Brasil (1822-2022). Volume 1	Francisco Eduardo Alves de Almeida, Sandro Teixeira Moita, Paulo André Leira Parente, Ricardo Pereira Cabral, Francisco Carlos Teixeira da Silva, Bruno de Melo Oliveira, Fernando Velôzo Gomes Pedrosa	9788551848074	Impresso	740	1º
Dicionário de História Militar do Brasil (1822-2022). Volume 2	Francisco Eduardo Alves de Almeida, Sandro Teixeira Moita, Paulo André Leira Parente, Ricardo Pereira Cabral, Francisco Carlos Teixeira da Silva, Bruno de Melo Oliveira, Fernando Velôzo Gomes Pedrosa	9788551848067	Impresso	588	1º
Pensar os direitos humanos hoje: abordagens filosóficas e políticas	Fernando da Silva Cardoso, Rita de Cássia Souza Tabosa Freitas	978-85-518-4694-0	Impresso	150	1º
Aplicação da sustentabilidade na educação corporativa: uma análise do CEFOSPE de 2016 a 2020	Albaniza Irani Sales, Ademir Macedo Nascimento	978-85-518-4673-5	Impresso	98	1º
As culturas da infância: o prescrito e o vivido na realidade da educação infantil	Denize Tomaz de Aquino, Josaniel Vieira da Silva	978-85-518-4674-2	Impresso	162	1º
Dinâmicas socioespaciais do submédio do Vale do São Francisco	Guilherme José Ferreira de Araújo, Clélio Cristiano dos Santos, Edvânia Tôres Aguiar Gomes	978-85-518-4695-7	Impresso	160	1º
Estratégia de Ciência, Tecnologia e Inovação para Pernambuco 2023-2027: uma política de CT&I para o desenvolvimento sustentável do Estado	Coordenação: José Fernando Thomé Jucá Coordenação técnica de Leonildo da Silva Sales, César Augusto Souza de Andrade, Jurema Regueira Arabyan Monteiro Rosa, Djalma Silva Guimarães Júnior, Sérgio José Cavalcanti Buarque	978-65-86413-93-9	Impresso	118	1º
Noções de Controle Social para Conselhos de Defesa de Direitos da Pessoa Idosa	Sálvea de Oliveira Campelo e Paiva, Elizângela Maria Martins, Vanessa Paloma de Lima Silva	978-85-518-4696-4	Impresso	170	1º
Práticas de cuidado e de garantia de direito à saúde às pessoas atingidas pela hanseníase	Danielle Christine Moura dos Santos, Raphaela Delmondes do Nascimento	978-85-518-4942-2	Impresso	164	1º
A República sitiada: militares e bolsonarismo no Brasil	Francisco Carlos Teixeira da Silva, Karl Schurster	978-85-518-4943-9	E-book	346	1º
Linguagem, Sentido e Ação na obra de Daniel Everett	Daniel Leonard Everett, Danilo Vaz-Curado, R. M. Costa, Gerson Francisco de Arruda Junior, José Marcos Gomes de Luna, Eleonoura Enoque da Silva	978-85-518-4944-6	Impresso		1º
Pioneiros da Cirurgia Cardíaca	Ricardo Lima	978-85-518-4945-3	Impresso		1º
Sistema político no antigo Kôngo	Patrício Batsikama	978-85-518-4957-6	Impresso	250	1º
Novo dicionário crítico do pensamento das direitas: ideias, personagens e instituições, vol.1	Francisco Carlos Teixeira da Silva, Karl Schurster, Dilton Santos Cândido Maynard	978-85-518-4953-8	Impresso	686	1º
Novo dicionário crítico do pensamento das direitas: ideias, personagens e instituições, vol.2	Francisco Carlos Teixeira da Silva, Karl Schurster, Dilton Santos Cândido Maynard	978-85-518-4954-5	Impresso	594	1º

VIII Encontro Internacional de História Colonial. Impérios Coloniais da Era Moderna: Rupturas e Permanências	George F. Cabral de Souza, Suely Creusa Cordeiro de Almeida, Marília de Azambuja, Ribeiro Machel, Gustavo Acioli Lopes, Kleber Clementino da Silva, Ricardo Pinto de Medeiros, Letícia Serrano Marinho de Araújo	978-65-86413-94-6	Ebook	976	1º
--	--	-------------------	-------	-----	----

Fonte: EDUPE – dezembro de 2022

A partir dos dados, percebe-se a crescente evolução dos títulos publicados pela EDUPE, principalmente de publicações no formato digital, com a demonstração da importância da Editora da Universidade de Pernambuco para o crescimento da divulgação científica da instituição de ensino superior e das atividades dos servidores e discentes dos Programas de Pós-graduação. Durante o ano de 2022 foram realizadas 72 publicações, um número 40% maior em relação a 2021, com diversidade de áreas e alcance de unidades de educação e educação e saúde. Para 2023, a Editora continuará com o planejamento para aumentar as suas ações junto à comunidade universitária da UPE.

Com o Prêmio de Teses e Dissertações da UPE, nota-se uma crescente publicação de livros digitais, com a divulgação de obras resultados dos mestrados e doutorados da Universidade de Pernambuco. Os livros têm sido referência nas diferentes áreas, com circulação nacional e utilização em diversos grupos de pesquisa, seleções e debates acadêmicos.

Tabela 5.3 - Produção de e-books resultado do Prêmio de teses e dissertações em 2022

Título	Autores	ISBN	Suporte	Páginas	Edição
Os impactos da Avaliação Nacional da Alfabetização (ANA) nas práticas pedagógicas do ciclo de alfabetização na Rede Municipal de Ensino em Petrolina-PE	Jaqueline Ventura Ferreira	978-65-86413-67-0	E-book	241	1º
Professores negros na Educação infantil: relações entre docência, raça e gênero	José Erivan Soares	978-65-86413-65-6	E-book	102	1º
A construção de argumentos: uma proposta didática para o ensino fundamental	Suênia Cordeiro Valério	978-65-86413-68-7	E-book	143	1º
Identidade, memória e pertencimento como instrumentos de luta no currículo escolar da comunidade quilombola de Trigueiros-PE	Romero Antonio de Almeida Silva	978-65-86413-66-3	E-book	168	1º
O Gênero Rap no Letramento Literomusical de Leitores: uma abordagem multimodal	Leandro Barbosa de Holanda Cavalcanti	978-65-86413-70-0	E-book	197	1º
Cartografia de práticas pedagógicas no IFSertão PE Campus Petrolina: A formação integral em compassos de cirandas interdisciplinares para um projeto pedagógico singular	Erika Vanessa Soares Freire	978-65-86413-89-2	E-book	245	1º
Conto em cada canto: olhares de docentes que atuam na educação infantil	Fernanda Maria de Lima Ferreira	978-65-86413-88-5	E-book	150	1º
A leitura e a escrita do texto literário como atividades aprazíveis, criativas e recriadora: proposta de sequência didática para o 9º ano do ensino fundamental	Priscila Mirele Lins Gomes	978-65-86413-90-8	E-book	250	1º
Estética negra em livros de literatura infantil e os processos de afirmações de identidades raciais	Mislânia Barros Oliveira	978-65-86413-87-8	E-book	169	1º

Fonte: EDUPE – dezembro de 2022

6. INFRAESTRUTURA FÍSICA

(Obras, área total e área construída por
Campus e Unidade)



Figura 6.1 - Quadro do custo total das obras da PROADMI em execução por Campus

CAMPUS	CUSTO TOTAL	PORCENTAGEM
REITORIA	R\$ 410.376,49	22,2%
SANTO AMARO - ICB	R\$ 116.791,88	6,3%
MATA NORTE	R\$ 485.197,66	26,2%
GARANHUNS	R\$ 340.650,85	18,4%
ARCOVERDE	R\$ 69.355,34	3,7%
SALGUEIRO	R\$ 56.582,83	3,1%
CISAM	R\$ 372.852,74	20,1%
TOTAL	R\$ 1.851.807,79	100%

Fonte: PROADMI

Figura 6.2. Gráfico percentual do custo total das obras da PROADMI em execução por Campus.

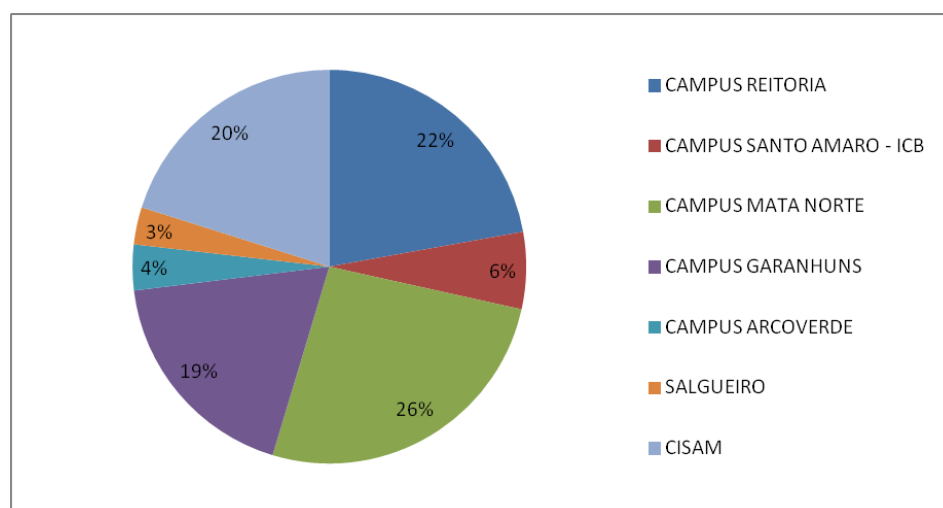

Fonte: PROADMI

Figura 6.3 - Quadro das obras em execução pela PROADMI para o ano de 2022 com previsão para 2023.

CAMPUS	CUSTO ESTIMADO	ÁREA CONSTRUÍDA
PROJETO		
ELABORAÇÃO E APROVAÇÃO DOS PROJETOS EXECUTIVOS DOS SISTEMAS DE PREVENÇÃO E COMBATE A INCÊNDIO (SPCI) E SISTEMAS DE PREVENÇÃO CONTRA INCÊNDIO E PÂNICO (COSCIPI)	R\$ 93.259,04	-
ELABORAÇÃO DOS PROJETOS EXECUTIVOS DE ARQUITETURA E EXECUTIVOS COMPLEMENTARES DE ENGENHARIA DE SETE PROJETOS PRIORITÁRIOS NO CAMPUS SAÚDE, CAMPUS PETROLINA E FCAP.	R\$ 454.720,00	-
GARANHUNS		
REMANESCENTE DE OBRA DO CONTRATO 08/2021 CONSTRUÇÃO DO BLOCO PADRÃO "B" PILOTIS MAIS 03 PAVIMENTOS DE SALAS DE AULA E LABORATÓRIOS NO CAMPUS DE GARANHUNS	R\$ 1.211.152,63	1.624,80 m ²
PETROLINA		
CONSTRUÇÃO DO REMANESCENTE DAS OBRAS DE CONSTRUÇÃO DO ESPAÇO DE CONVIVÊNCIA E DA REQUALIFICAÇÃO DA QUADRA POLIESPORTIVA DO CAMPUS PETROLINA	R\$ 546.217,35	429 m ²
CISAM		
CPN - CENTRO DE PARTO NORMAL	R\$ 3.757.392,71	1.108,29 m ²
PROCAPE		
CONSTRUÇÃO DO 2º E 3º PAVIMENTOS DO PRÉDIO ANEXO DO PROCAPE/UPE	R\$ 2.989.999,00	3.815,02 m ²
TOTAL	R\$ 9.052.740,73	-

Fonte: PROADMI

Figura 6.4 - Quadro das obras enviadas para licitação pela PROADMI em 2022 com previsão de início para o ano de 2023.

CAMPUS	CUSTO ESTIMADO	ÁREA CONSTRUÍDA
REITORIA		
IMPLANTAÇÃO DO SISTEMA DE PROTEÇÃO CONTRA DESCARGAS ATMOSFÉRICAS (SPDA) NOS PRÉDIOS DA REITORIA DA UPE	R\$ 267.906,53	-
2ª ETAPA DA REQUALIFICAÇÃO DO CAMPUS REITORIA BLOCO B, C e D.	R\$ 969.270,62	-
CONSTRUÇÃO DA NOVA GUARITA DO CAMPUS REITORIA	R\$ 277.206,89	46,54m ²
SANTO AMARO		
ESEF		
ADEQUAÇÃO DAS INSTALAÇÕES ELÉTRICAS BLOCOS (A, B, C, e ANEXO) ESEF.	R\$ 67.645,50	-
FCM		
ADEQUAÇÃO DAS INSTALAÇÕES ELÉTRICAS DO PRÉDIO SEDE DA FCM, ADEQUAÇÃO NAS INSTALAÇÕES ELÉTRICAS PRÉDIO DO NÚCLEO PÓS-GRADUAÇÃO FCM E ADEQUAÇÃO NAS INSTALAÇÕES REDE LÓGICA DO PRÉDIO SEDE DA FCM.		
LOTE A – INSTALAÇÕES ELÉTRICAS FCM SEDE	R\$ 171.781,46	-
LOTE B – INSTALAÇÕES ELÉTRICAS FCM PÓS-GRADUAÇÃO	R\$ 77.733,44	-
LOTE C – REDE LÓGICA DO FCM SEDE	R\$ 78.544,29	-

OBRA DE IMPLANTAÇÃO DO SISTEMA DE PREVENÇÃO E COMBATE À INCÊNDIO E SISTEMA DE PROTEÇÃO CONTRA DESCARGAS ATMOSFÉRICAS FCM MINEIRÃO E FENSG *		
LOTE 1 – FCM MINEIRÃO	R\$ 357.667,82	-
FENSG		
CONSTRUÇÃO DA PASSARELA EM ESTRUTURA METÁLICA COM COBERTURA EM TELHA DE ALUMÍNIO DA FENSG	R\$ 236.208,97	29,40 m ²
OBRA DE IMPLANTAÇÃO DO SISTEMA DE PREVENÇÃO E COMBATE À INCÊNDIO E SISTEMA DE PROTEÇÃO CONTRA DESCARGAS ATMOSFÉRICAS FCM MINEIRÃO E -FENSG *		
LOTE 2 – FENSG	R\$ 527.192,16	-
ICB		
ADEQUAÇÃO NAS INSTALAÇÕES ELÉTRICAS DO ANEXO I E ANEXO SEDE DO ICB		
LOTE A – ANEXO ICB	R\$ 136.970,30	-
LOTE B – SEDE ICB	R\$ 168.786,97	-
FOP		
REFORMA PARA IMPLANTAÇÃO DA CLÍNICA INTEGRAL EM ODONTOLOGIA DA FACULDADE DE ODONTOLOGIA DE PERNAMBUCO - FOP/UPE	R\$ 395.979,57	160,00 m ²
CAMPUS BENFICA		
FCAP		
1ª ETAPA DE REQUALIFICAÇÃO DOS BANHEIROS E RAMPAS DE ACESSO PARA ATENDER A ACESSIBILIDADE DA FCAP	R\$ 592.156,95	-
1ª ETAPA DE RECUPERAÇÃO DOS PISOS INTERNOS, BLOCO A, FCAP.	R\$ 123.869,14	-
ILUMINAÇÃO EXTERNA DO ESTACIONAMENTO E PASSEIOS DA FCAP	R\$ 124.150,33	-
CAMPUS CARUARU		
CONSTRUÇÃO DO MURO DO CAMPUS CARUARU	R\$ 499.205,59	-
IMPLANTAÇÃO DA 1ª ETAPA DO CAMPUS DA UPE NO MUNICÍPIO DE CARUARU	R\$ 2.683.002,01	1.130,83 m ²
CAMPUS ARCOVERDE		
REFORMA PARA A IMPLANTAÇÃO DA NOVA CLÍNICA DO CURSO DE BACHARELADO EM ODONTOLOGIA	R\$ 334.240,22	-
CAMPUS SALGUEIRO		
REQUALIFICAÇÃO DO BLOCO B SALAS DE AULAS E ADMINISTRATIVAS EM SALGUEIRO	R\$ 252.300,00	-
CAMPUS TABIRA		
CONSTRUÇÃO DO BLOCO DE SALAS DE AULA E ADMINISTRATIVA - CAMPUS DA UPE EM TABIRA	R\$ 2.001.360,00	1.010,00 m ²
CAMPUS PETROLINA		
IMPLANTAÇÃO DA CLÍNICA ESCOLA DO CAMPUS DA UPE NO MUNICÍPIO DE PETROLINA	R\$ 2.709.922,18	963,68m ²
REQUALIFICAÇÃO DO AUDITÓRIO PROF. JOAQUIM SILVA E SANTANA DO CAMPUS PETROLINA DA UNIVERSIDADE DE PERNAMBUCO - UPE	R\$ 1.692.021,37	1.215,05m ²
ÓRGÃOS SUPLEMENTARES		
SERVIÇOS DE MANUTENÇÃO DE COBERTA E PINTURA DO CASARÃO DO INSTITUTO CONFÚCIO	R\$ 88.988,78	-
1ª ETAPA DE REQUALIFICAÇÃO DO IIT	R\$ 26.488,33	-
TOTAL	R\$ 14.860.599,42	

Fonte: PROADMI

Figura 6.5 - Quadro das obras concluídas na UPE de 2018 a 2022

CAMPUS	CUSTO TOTAL	ÁREA	ANO DE CONCLUSÃO
REITORIA			
REFORMA DO BLOCO "B" GABINETE, CPCA E ASSESSORIAS.	R\$ 215.448,87	-	2019
REQUALIFICAÇÃO DAS INSTALAÇÕES ELÉTRICAS, CFTV, AR CONDICIONADO E CONTROLE DE ACESSO AO DATA CENTER BLOCO "D" - NCTI	R\$ 36.415,34	-	2019
FORNECIMENTO E INSTALAÇÃO DE GRUPO GERADOR PARA ATENDER AS NECESSIDADES DO NCTI	R\$ 107.029,97	-	2019
REQUALIFICAÇÃO DO QUADRO ELÉTRICO DOS CIRCUITOS DE AR CONDICIONADO DO BLOCO "C"	R\$ 3.229,00	-	2019
MARQUISES DOS BLOCOS "C" e "D"	R\$ 21.000,00	-	2020
PROGRAMAÇÃO VISUAL NAS PORTAS DOS BLOCOS "C" E "D" E TOTENS DOS BLOCOS "B", "C" E "D".	R\$ 9.000,00	-	2020
REQUALIFICAÇÃO DO CAMPUS REITORIA BLOCOS B, C e D.	R\$ 410.376,49	1.251 m ²	2022
SANTO AMARO			
REFORMA NO ANEXO 8 (Salas de anatomia, no térreo e sala PJO, no 1º andar) e Anexo 7(laboratório de ecologia e peixes tropicais) - ICB	R\$ 418.301,60	458 m ²	2019
REFORMA DO ITEP PARA TRANSFERÊNCIA DA FOP	R\$ 691.554,02	811,8 m ²	2020
REQUALIFICAÇÃO DA ACESSIBILIDADE DA FCM	R\$ 202.761,16	188 m ²	2021
REFORMA DA REDE DE DISTRIBUIÇÃO AÉREA E SUBTERRÂNEA EM MÉDIA E BAIXA TENSÃO NO CAMPUS DE SANTO AMARO	R\$149.978,03	-	2021
CONCLUSÃO DA ACESSIBILIDADE DA SEDE, ANEXO I e II DO INSTITUTO DE CIÊNCIAS BIOLÓGICAS DA UPE.	R\$ 116.791,88	177,35 m ²	2022
MATA NORTE			
CONSTRUÇÃO DO BLOCO "B" ANEXO AO DA PESQUISA E PÓS-GRADUAÇÃO MATA NORTE-PAV.TÉRREO	R\$ 987.638,64	398 m ²	2019
SERVIÇOS REMANESCENTES DA COBERTA DA QUADRA POLIESPORTIVA DO CAMPUS NAZARÉ DA MATA.	R\$ 485.197,66	1536 m ²	2022
GARANHUNS			
REMANESCENTE DA OBRA DO BLOCO PADRÃO DE QUATRO PAVIMENTOS COM 16 SALAS DE AULA INCLUINDO PASSARELA	R\$ 2.091.459,00	1.624 m ²	2018
REFORMA DE SALAS DE AULA E SECRETARIA DO CAMPUS GARANHUNS	R\$ 50.000,00	344 m ²	2018
CONSTRUÇÃO DO AUDITÓRIO NO CAMPUS DA UPE NO MUNICÍPIO DE GARANHUNS	R\$ 711.698,88	500 m ²	2018
REFORMA DO PAV.TÉRREO DO BLOCO "B" SALAS DE AULA GARANHUNS-INCUBADORA TEC. AGRESTE MERIDIONAL	R\$ 52.000,00	155 m ²	2019
IMPLANTAÇÃO DO PROJETO DE ACESSIBILIDADE GARANHUNS	R\$ 158.224,59	232,37	2020
REVESTIMENTO INTERNO DOS BLOCOS DE SALAS DE AULA E CIRCULAÇÃO NO CAMPUS DE GARANHUNS	R\$ 62.480,00	1000 m ²	2020
REQUALIFICAÇÃO DAS INSTALAÇÕES ELÉTRICAS DA ESCOLA DE APLICAÇÃO, SALAS DE COORDENAÇÃO E BLOCOS DE LABORATÓRIOS.	R\$ 192.536,26	-	2022
SERVIÇOS DE PAVIMENTAÇÃO ENTRE OS BLOCOS DE SALA DE AULA (BLOCO B)	R\$ 100.899,00	-	2022
IMPERMEABILIZAÇÃO DOS RESERVATÓRIOS ELEVADOS DOS PRÉDIOS DO CAMPUS GARANHUNS E SALGUEIRO.	R\$ 47.215,59	-	2022

ARCOVERDE			
INSTALAÇÃO DE LANCHONETE E COPIADORA E REQUALIFICAÇÃO DO POÇO DO ELEVADOR DO BLOCO H1 EM ARCOVERDE	R\$ 59.900,00	45 m ²	2020
REFORMA DA CLÍNICA ESCOLA DO CURSO DE ODONTOLOGIA NO PRÉDIO DA UPE	R\$ 69.355,34	-	2022
SERRA TALHADA			
CONSTRUÇÃO DO CAMPUS DE SERRA TALHADA BLOCO "H", SUBESTAÇÃO AEREA DE 300KVA, GUARITA E MURO.	R\$ 5.269.927,98	3.324 m ²	2018
SALGUEIRO			
SUBESTAÇÃO EMERGENCIAL DO TRANSFORMADOR DE 300 KPA, COM INSTALAÇÃO DE UMA NOVA SUBESTAÇÃO COM MACHA DE ATERRAMENTO.	R\$ 56.582,83	-	2022
HUOC			
CONSTRUÇÃO DO REFEITÓRIO DOS FUNCIONÁRIOS DO HOSPITAL OSWALDO CRUZ	R\$ 952.999,86	585 m ²	2018
EXECUÇÃO DE DEMOLIÇÃO DO RESERVATÓRIO ELEVADO EM CONCRETO ARMADO E OBRAS DE REQUALIFICAÇÃO NOS PRÉDIOS DA FENSG E ICB, LOCALIZADOS NO CAMPUS SAÚDE.	R\$ 130.299,86	312 m ²	2018
REFORMA PARA IMPLANTAÇÃO DA CLÍNICA ODONTOLÓGICA DE MÉDIA COMPLEXIDADE-CAMC-HUOC/FOP	R\$ 283.224,42	350 m ²	2020
CISAM			
REFORMA COM READEQUAÇÃO DO CENTRO DE MATERIAL ESTERILIZADO (CME) - CISAM	R\$ 427.171,71	222 m ²	2018
REFORMA E ACESSIBILIDADE DO AMBULATÓRIO DE PEDIATRIA CISAM	R\$ 1.042.842,81	779 m ²	2018
CEO- do CISAM	R\$ 243.603,98	211,3 m ²	2020
OBRA DE RECUPERAÇÃO DA FACHADA DO CISAM	R\$ 216.060,89	1.349,66 m ²	2022
RECUPERAÇÃO DA COBERTA E INSTALAÇÕES ELÉTRICAS DA FARMÁCIA E O ALMOXARIFADO DO CISAM	R\$ 156.791,85	341,57 m ²	2022
ÓRGÃOS SUPLEMENTARES			
FOP NO ITEP			
SERVIÇO EMERGENCIAL DA REFORMA ITEP BLOCOS "E" E "B" PARA TRANSFERÊNCIA DA FOP	R\$ 689.043,51	1973,1 m ²	2020
TOTAL	R\$ 16.919.041,02		

Fonte: PROADMI

Campus Reitoria

Obra	REQUALIFICAÇÃO DO CAMPUS REITORIA BLOCOS B, C e D.
Fonte dos recursos	Convênio: Governo do Estado - Fonte 101
Área construída (m²)	1.251,00
Custo contratado	R\$ 307.485,91
Custo final (com aditivos)	R\$ 410.376,49
Descrição da obra	A manutenção predial dos blocos B, C e D estava bastante defasada. Os blocos B e C estavam apresentando problemas estruturais que necessitam de providências urgentes para não se agravarem. As cobertas dos três blocos estão com infiltração.



Fonte: PROADMI

Campus Santo Amaro - ICB

Obra	CONCLUSÃO DA ACESSIBILIDADE DA SEDE, ANEXO I e II DO INSTITUTO DE CIÊNCIAS BIOLÓGICAS DA UPE.
Fonte dos recursos	Convênio: Governo do Estado - Fonte 101
Área construída (m²)	177,35
Custo contratado	R\$ 93.438,41
Custo final (com aditivos)	R\$ 116.791,88
Descrição da obra	Adequação da acessibilidade da sede do ICB



Fonte: PROADMI

Campus Nazaré da Mata

Obra	SERVIÇOS REMANESCENTES DA COBERTA DA QUADRA POLIESPORTIVA DO CAMPUS NAZARÉ DA MATA.
Fonte dos recursos	Convênio: Governo do Estado - Fonte 101
Área construída (m²)	1.536,00
Custo contratado	R\$ 471.277,30
Custo final (com aditivos)	R\$ 485.197,66
Descrição da obra	Conclusão da cobertura da quadra visando proporcionar aos alunos, professores, funcionários e a comunidade do entorno da faculdade tornar o espaço da quadra um local para desenvolver as aulas de educação física, assim como um espaço adequado para realizar atividades extraclasses.
	

Fonte: PROADMI

Campus Garanhuns 01 (Escola de Aplicação)

Obra	REQUALIFICAÇÃO DAS INSTALAÇÕES ELÉTRICAS DA ESCOLA DE APLICAÇÃO, SALAS DE COORDENAÇÃO E BLOCOS DE LABORATÓRIOS.
Fonte dos recursos	Convênio: Governo do Estado - Fonte 101
Custo contratado	R\$ 209.900,00
Custo final (com aditivos)	R\$ 192.536,26
Descrição da obra	Requalificação das instalações elétricas com a execução de 02 (dois) quadros gerais e 10 (dez) quadros de distribuição com as respectivas alimentações elétrica.
	

Fonte: PROADMI

Campus Garanhuns 02

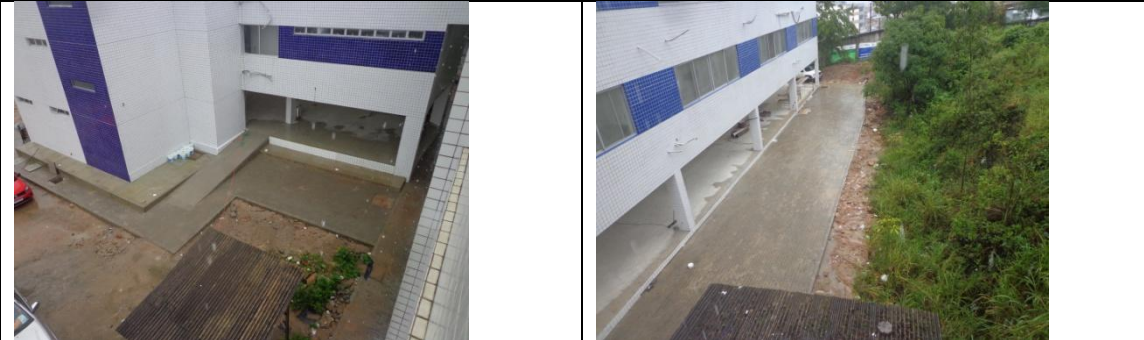
Obra	SERVIÇOS DE PAVIMENTAÇÃO ENTRE OS BLOCOS DE SALA DE AULA (BLOCO B)
Fonte dos recursos	Convênio: Governo do Estado - Fonte 101
Área construída (m²)	
Custo contratado	R\$ 100.899,00
Custo final (com aditivos)	R\$ 100.899,00
Descrição da obra	Piso intertravado (PAVER) com bloco retangular com 6 e 8 cm de espessura.
	

Fonte: PROADMI

Campus Garanhuns 03/ Salgueiro

Obra	IMPERMEABILIZAÇÃO DOS RESERVATÓRIOS ELEVADOS DOS PRÉDIOS DO CAMPUS GARANHUNS E SALGUEIRO.
Fonte dos recursos	Convênio: Governo do Estado - Fonte 101
Custo contratado	R\$ 31.999,94
Custo final (com aditivos)	R\$ 47.215,59
Descrição da obra	Impermeabilização dos reservatórios elevados dos prédios do campus Garanhuns e Salgueiro e, também, a impermeabilização da laje superior dos referidos reservatórios.
	

Fonte: PROADMI

Campus Arcoverde

Obra	REFORMA DA CLÍNICA ESCOLA DO CURSO DE ODONTOLOGIA NO PRÉDIO DA UPE
Fonte dos recursos	Convênio: Governo do Estado - Fonte 101
Custo contratado	R\$ 62.956,21
Custo final (com aditivos)	R\$ 69.355,34
Descrição da obra	Reforma da clínica escola do curso de odontologia visando melhorias dos serviços oferecidos pela referida clínica.
	

Fonte: PROADMI

Campus Salgueiro

Obra	SUBESTAÇÃO EMERGENCIAL DO TRANSFORMADOR DE 300 KVA, COM INSTALAÇÃO DE UMA NOVA SUBESTAÇÃO COM MACHA DE ATERRAMENTO.
Fonte dos recursos	Convênio: Governo do Estado - Fonte 101
Custo contratado	R\$ 56.582,83
Custo final (com aditivos)	R\$ 56.582,83
Descrição da obra	Substituição da subestação de forma emergencial para atender a necessidade do campus.
	

Fonte: PROADMI

CISAM 01

Obra	OBRA DE RECUPERAÇÃO DA FACHADA DO CISAM
Fonte dos recursos	SUS
Área construída (m²)	1.349,66m ²
Custo contratado	R\$ 226.317,99
Custo final (com aditivos)	R\$ 216.060,89
	

Fonte: PROADMI

CISAM 02

Obra	RECUPERAÇÃO DA COBERTA E INSTALAÇÕES ELÉTRICAS DA FARMÁCIA E O ALMOXARIFADO DO CISAM
Fonte dos recursos	SUS
Área construída (m²)	341,57 m ²
Custo contratado	R\$ 119.000,00
Custo final (com aditivos)	R\$ 156.791,85
	

Fonte: PROADMI

Tabela 6.1 - Área Edificada e Territorial por Campus, Unidade ou Local da UPE em março/2022.

CAMPUS / UNIDADE	ÁREA CONSTRUÍDA (EM M ²)	ÁREA DE TERRENO (EM M ²)
Outros Locais		
Reitoria	6.342,93	9.687,73
Imóvel na Av. Rui Barbosa	1.325,00	1.319,90
Casarão da Rua Benfica	939,88	3.159,32
Casa de Apoio para Portadores de Doença de Chagas	363,00	363,00
HR	25.422,00	24.712,00
Campus IIT - Curado (no PARQTEL)	1.679,90	20.000,00
Subtotal	36.072,71	59.241,95
Santo Amaro		
FCM	1.948,00	3.746,30
FENSG	1.654,00	6.902,11
ESEF	7.873,00	22.504,42
ICB	4.707,00	3.680,40
HUOC	16.162,85	42.262,00
CISAM	9.285,45	14.441,81
PROCAPE	27.990,02	7.210,54

Subtotal	69.620,32	100.747,58
Benfica		
POLI	8.860,00	9.377,46
FCAP	6.513,00	7.394,00
Subtotal	15.373,00	16.771,46
Nazaré da Mata		
UPE Campus Mata Norte	6.606,72	31.889,00
Subtotal	6.606,72	31.889,00
Garanhuns		
UPE Campus Garanhuns	10.277,86	26.150,96
Subtotal	10.277,86	26.150,96
Salgueiro		
UPE Campus Salgueiro	1.588,16	65.172,50
Subtotal	1.588,16	65.172,50
Petrolina		
UPE Campus Petrolina	17.506,80	117.457,00
Subtotal	17.506,80	117.457,00
Arcoverde		
UPE Campus Arcoverde	5.659,15	20.000,00
Subtotal	5.659,15	20.000,00

Caruaru

UPE Campus Caruaru	2.170,01	100.000,00
Subtotal	2.170,01	100.000,00

Continuação...

CAMPUS / UNIDADE	ÁREA CONSTRUÍDA (EM M ²)	ÁREA DE TERRENO (EM M ²)
------------------	--------------------------------------	--------------------------------------

Serra Talhada

UPE Campus Serra Talhada	3.391,05	33.041,91
Subtotal	3.391,05	33.041,91

Palmares

UPE Campus Palmares	913,55	3.665,00
Subtotal	913,55	3.665,00
TOTAL	196.179,33	834.137,36

Fonte: PROADMI

7. CONVÊNIOS

(Valores e unidades beneficiadas)



MONITORAMENTO DOS CONVÊNIOS EM 2022

Nos gráficos abaixo estão apresentados dados sobre os convênios federais com a UPE.

Figura 7.1 - Gráfico do valor total em execução - 2022

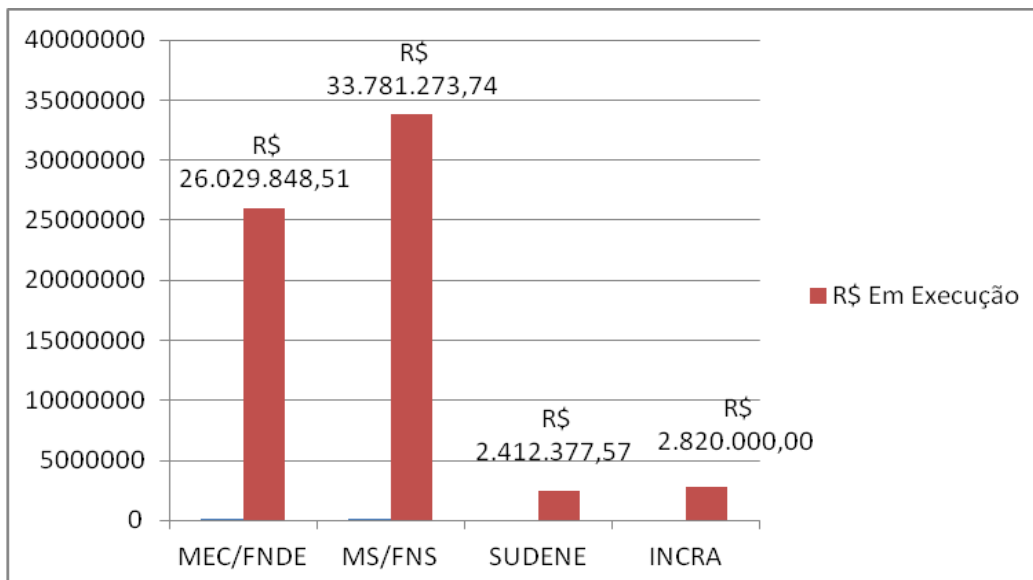

Fonte: PROADMI

Figura 7.2 - Gráfico dos valores prestados contas - 2022

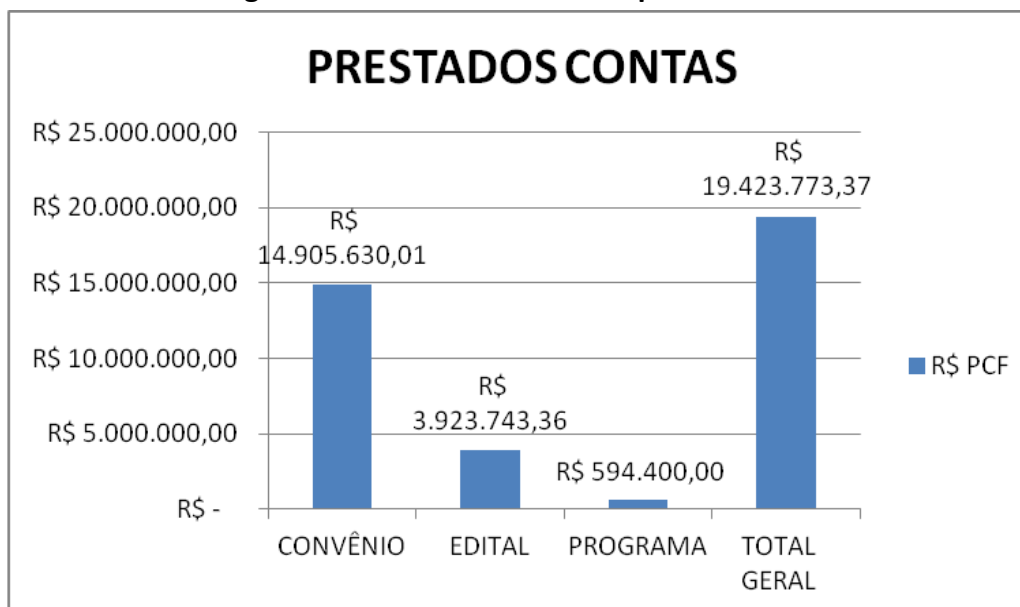

Fonte: PROADMI

Figura 7.3 - Gráfico da quantidade de convênios em execução - 2022

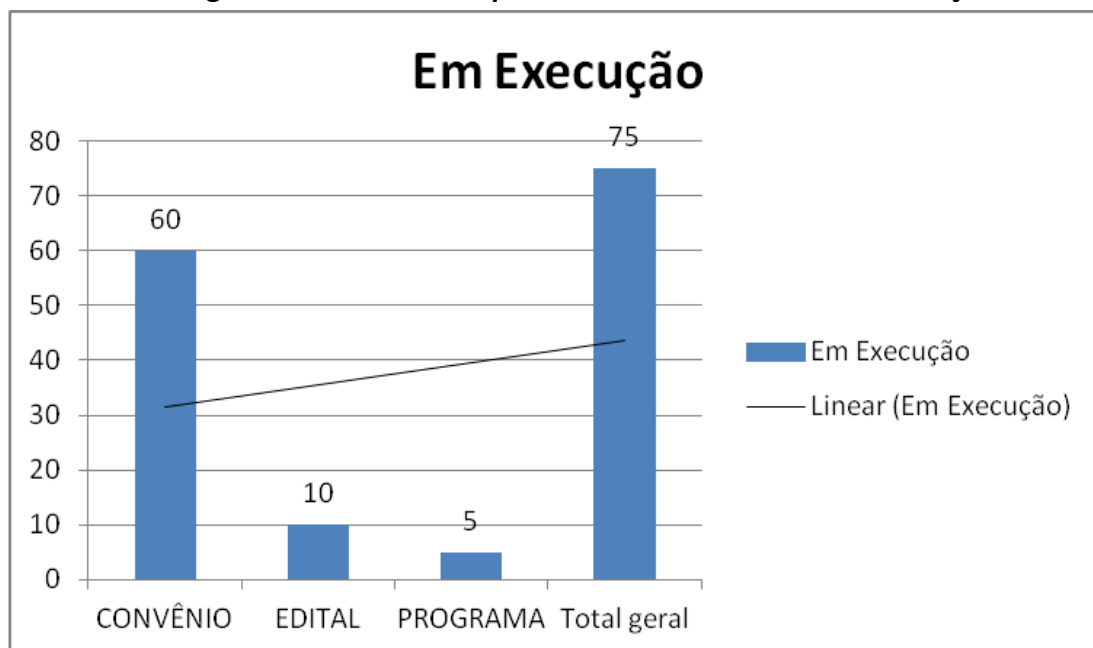

Fonte: PROADMI

Figura 7.4 - Gráfico da quantidade total de Convênios em 2022

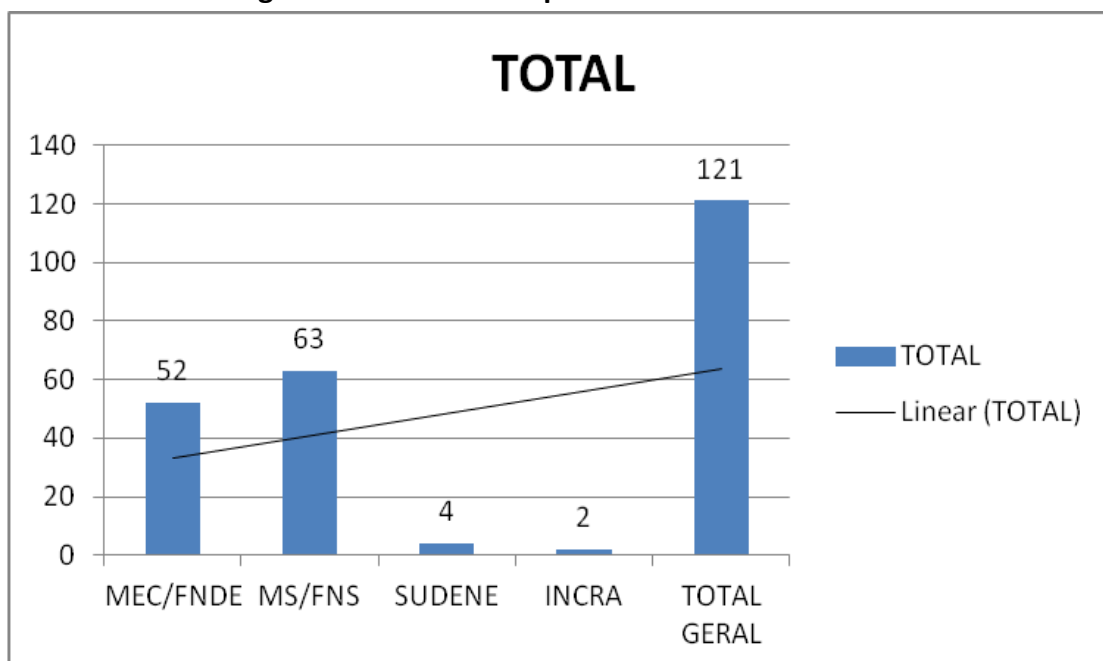

Fonte: PROADMI

Figura 7.5 - Gráfico do valor total de convênios aprovados

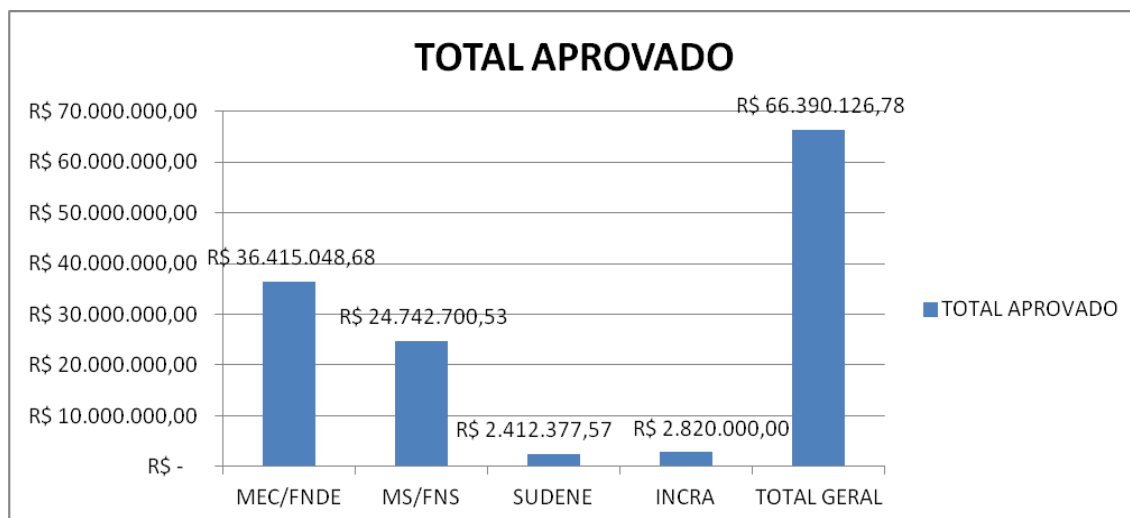

Fonte: PROADMI

Figura 7.6 - Gráfico das Unidades beneficiadas

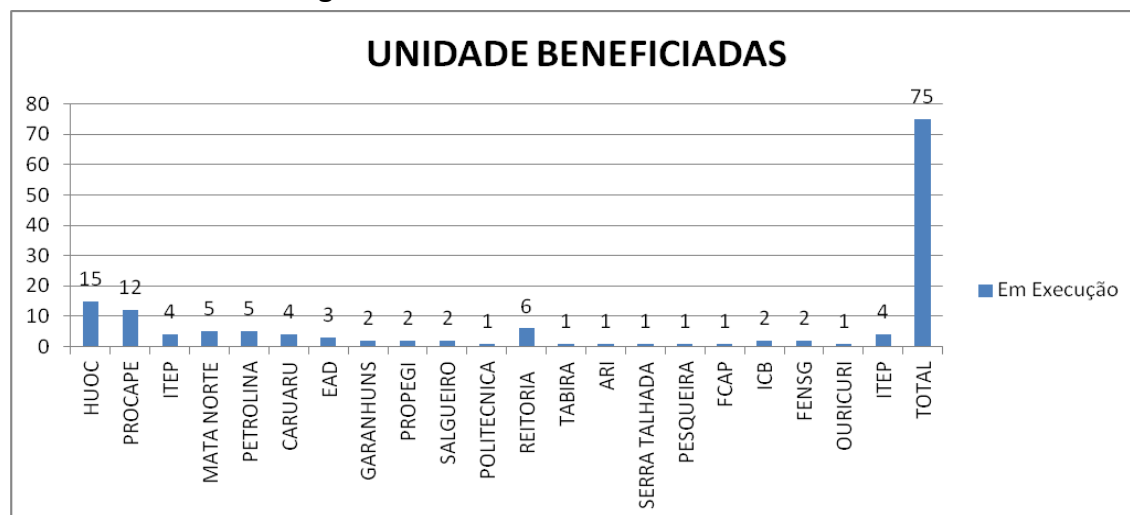

Fonte: PROADMI

8. ATENDIMENTO À COMUNIDADE (Valores e unidades beneficiadas)



Tabela 8.1- Atividades de extensão e cultura de acordo com a modalidade em 2022

MODALIDADE	QUANTIDADE	PORCENTAGEM (%)
Programa	49	7,52%
Projeto	393	60,37%
Cursos e Oficinas	123	18,90%
Eventos	81	12,44%
Prestação de Serviços	5	0,77%
TOTAL	651	100%

Fonte: PROEC

Tabela 8.2- Ações de extensão e cultura por área temática em 2022

AÇÕES POR ÁREA TEMÁTICA	QUANTIDADE	PORCENTAGEM (%)
Comunicação	73	9,57%
Cultura	113	14,81%
Direitos Humanos e Justiça	37	4,85%
Educação	184	24,12%
Meio Ambiente	14	1,83%
Saúde	302	39,58%
Tecnologia e Produção	32	4,19%
Trabalho	8	1,05%
TOTAL	763	100%

Fonte: PROEC

Tabela 8.3- Ações de extensão e cultura por unidade em 2022 - PFA (com fomento).

UNIDADE	QUANTIDADE	PORCENTAGEM (%)
UPE Campus Arcoverde	10	6,85%
UPE Campus Caruaru	0	0%
CH-CISAM	4	2,74%
ESEF	8	5,48%
FCAP	3	2,05%
FCM	9	6,16%
FENSG	22	15,07%
FOP	9	6,16%
UPE Campus Garanhuns	10	6,85%
CH-HUOC	11	7,53%
ICB	4	2,74%
UPE Campus Mata Norte	10	6,85%
UPE Campus Mata Sul	2	1,37%
UPE Campus Petrolina	26	17,81%
POLI	8	5,48%
CH-PROCAPE	0	0%
UPE Campus Salgueiro	1	0,68%
UPE Campus Serra Talhada	6	4,11%
REITORIA / PROEC	3	2,05%
TOTAL	146	100%

Fonte: PROEC

Tabela 8.4- Ações de extensão e cultura por unidade em 2022 – Fluxo Contínuo (sem fomento).

UNIDADE	QUANTIDADE	PORCENTAGEM (%)
UPE Campus Arcoverde	11	4,18%
UPE Campus Caruaru	0	0%
CH-CISAM	4	1,52%
ESEF	10	3,80%
FCAP	18	6,84%
FCM	27	10,27%
FENSG	8	3,04%
FOP	14	5,32%
UPE Campus Garanhuns	31	11,79%
CH-HUOC	18	6,84%
ICB	8	3,04%
UPE Campus Mata Norte	23	8,75%
UPE Campus Mata Sul	9	3,42%
UPE Campus Petrolina	59	22,43%
POLI	10	3,80%
CH-PROCAPE	0	0%
UPE Campus Salgueiro	12	4,56%
UPE Campus Serra Talhada	0	0%
REITORIA / PROEC	1	0,38%
TOTAL	263	100%

Fonte: PROEC

Tabela 8.5- Ações de extensão e cultura por Campus em 2022

CAMPUS	QUANTIDADE	PORCENTAGEM (%)
Benfica	64	7,77%
Camaragibe	28	3,40%
Caruaru	4	0,49%
Complexo Hospitalar	47	5,71%
Mata Norte	77	9,36%
Mata Sul	17	2,07%
Petrolina	111	13,49%
Santo Amaro	173	21,02%
Garanhuns	69	8,38%
Arcoverde	23	2,79%
Serra Talhada	18	2,19%
Salgueiro	14	1,70%
Reitoria	178	21,63%
TOTAL	823	100%

Fonte: PROEC

Tabela 8.6 - Inscritos na Semana Universitária da UPE em 2022

INSCRITOS	QUANTIDADE	PORCENTAGEM (%)
Docentes	375	9%
Discentes	3344	77%
Externos	527	12%
Técnicos	83	2%
TOTAL	4329	100%

Fonte: PROEC

Tabela 8.7 - Atividades na Semana Universitária da UPE em 2022

ATIVIDADES	QUANTIDADE	PORCENTAGEM %
Oficina	33	1,7%
Curso e Minicurso	79	4,0%
Mesa Redonda	2	0,1%
Palestra	42	2,1%
Exposição e Mostra	3	0,2%
Atividade Comunitária	0	0,0%
Seminário	0	0,0%
Fórum	0	0,0%
Apresentação	0	0,0%
Colóquio	0	0,0%
Atividade coletiva	0	0,0%
Workshop	1	0,1%
Conferência de abertura	1	0,1%
Painel	1	0,1%
Roda de conversa – mesa redonda	10	0,5%
Evento	3	0,2%
Festival	0	0,0%
Live	0	0,0%
Debate	0	0,0%
Comunicação oral	201	10,1%
Outros	64	3,2%
Relatos de experiência de extensão	8	0,4%
Apresentação Oral	1316	66,1%
Poster	228	11,4%
TOTAL		100%

Fonte: PROEC

Tabela 8.8 - Atividades apresentadas na Semana Universitária da UPE por Inserção Acadêmica em 2022

NATUREZA DA INSERÇÃO ACADÊMICA	QUANTIDADE	PORCENTAGEM (%)
Extensão	378	16,5%
Graduação	555	24,2%
Pesquisa- Edital ICTI 2021 - Estudantes bolsistas matriculados em Programas de Pós-graduação Stricto Sensu da UPE que já tenham realizado a qualificação de sua dissertação/tese;	153	6,7%
Pesquisa - Edital ICTI 2021 - Estudantes bolsistas vinculados ao Edital ICTI 2021 (PIBIC-CNPq; PIBIC-PFA; PIBITI-CNPq; PIBIC-Ensino Médio-CNPq);	342	14,9%
Pesquisa - Edital ICTI 2021 Voluntário	160	7,0%
Estudantes não bolsistas matriculados Pós graduação lato Sensu e Stricto sensu	97	4,2%
Monitoria	221	9,6%
Monitoria ENADE	5	0,2%
Bolsa Bia PFA	16	0,7%
Bolsa Bia FACEPE	15	0,7%
Edital de Inovação pedagógica	26	1,1%
PIBID	2	0,1%
Residência Pedagógica	3	0,1%
Edital de apoio psicossocial e psicopedagógico	13	0,6%
Trabalho de conclusão de curso	18	0,8%
PET	10	0,4%
Trabalhos oriundos de vivências nos componentes curriculares/disciplinas	162	7,1%
Outros	119	5,2%
Não se aplica	0	0,0%
TOTAL		100%

Fonte: PROEC

Tabela 8.9 - Atividades apresentadas na Semana Universitária da UPE por Unidade/Campus em 2022

UNIDADE / CAMPUS / OUTROS	QUANTIDADE	PORCENTAGEM (%)
Arcoverde	66	3,7%
FOP	220	12,5%
Caruaru	17	1,0%
Garanhuns	79	4,5%
Mata Norte	178	10,1%
Mata Sul	18	1,0%
Petrolina	487	27,6%
Salgueiro	3	0,2%
Serra Talhada	70	4,0%
ESEF	78	4,4%
FCAP	34	1,9%
FCM	98	5,6%
FENSG	213	12,1%
CH-HUOC	26	1,5%
ICB	74	4,2%
POLI	73	4,1%
CH-PROCAPE	2	0,1%
CH-CISAM	15	0,9%
Reitoria	11	0,6%
TOTAL		100%

Fonte: PROEC

Tabela 8.10 - Projetos aprovados na Semana Universitária da UPE por Edital em 2022

PROJETOS POR EDITAL	QUANTIDADE	PORCENTAGEM (%)
Estágio Docência		0%
IC / PFA / UPE		0%
IC / PIBIC / UPE / CNPq		0%
IC / Poli		0%
IC PIBIC ensino médio/Cnpq/UPE		0%
Lato Sensu		0%
Monitoria das Unidades de Ensino		0%
PDTE / Poli		0%
PFA/Inovação Pedagógica e Vivência de Componentes Curriculares		0%
PFA / Monitoria		0%
PFA Extensão 2020	33	9%
PFA Extensão 2021	156	41%
PFA Extensão 2022 - Opcional	86	23%
Residência Pedagógica		0%
Fluxo Contínuo 2020 - Opcional	7	2%
Fluxo Contínuo 2021 - Opcional	17	4%
Fluxo Contínuo 2022 - Opcional	79	21%
Sem Edital		0%
Stricto Sensu		0%
TCC – Trabalho		0%
TOTAL	378	100%

Fonte: PROEC

Tabela 8.11 - Atividades apresentadas na Semana Universitária da UPE por Área de Conhecimento em 2022

PROJETOS POR ÁREA DE CONHECIMENTO	QUANTIDADE	PORCENTAGEM (%)
Ciências Agrárias	0	0%
Ciências Biológicas	74	4%
Ciências da Saúde	984	56%
Ciências Exatas e da Terra	0	0%
Ciências Humanas	448	25%
Ciências Sociais Aplicadas	105	6%
Engenharias	73	4%
Linguística, Letras e Artes	78	4%
TOTAL		100%

Fonte: PROEC

Tabela 8.12- Ações de extensão e cultura desenvolvidas em 2022

AÇÃO	QUANTIDADE
Edital de Fomento - PFA 01/2022	146
Edital de Fluxo Contínuo – 02/2022	263
Edital Título de Notório Saber em Cultura Popular - 03/2022	1
Edital Chamada de equipes para Letramento Digital 04/2022	15
Edital Cadastro de Associações Atléticas Acadêmicas - 05/2022	6
Edital Festival de Música e Poesia da UPE - 06/2022	1
Edital - Seleção de produtos literários - Tempo de Contar - 09/2022	1
Edital Mostra Fotográfica UPE 2022 – Crônicas Fotográficas - 10/2022	1
Edital seleção bolsistas de extensão para lócus de inovação socioambiental - 11/2022	1
Edital Processo Seletivo das Vagas Remanescentes para Estudantes do PREVUPE - 12/2022	1
Edital Seleção de podcasts para compor a programação permanente do canal UPE nas Redes - 13/2022	24
Curso de produção de podcasts	2
Edital Processo seletivo Simplificado para Equipe Multidisciplinar - 14/2022	9
Edital UPE E-SPORTS - 15/2022	1
Edital Processo Seletivo das Vagas Remanescentes para Estudantes do PREVUPE 16/2022	
SESC 50 + GOIANA	9
SESC 50 + GARANHUNS	9
MOVIMENTE-SE	10
Tradutores de espanhol	18
PREVUPE	47
PROLINFO	22
FAZENDA DA ESPERANÇA	2
REVISTA de Extensão	1
Cadastro de Ligas Acadêmicas	61
TOTAL	651

Fonte: PROEC

Tabela 8.13- Ações de extensão e cultura desenvolvidas em 2022 sem fomento

AÇÃO	QUANTIDADE
Edital de Fluxo Contínuo – 02/2022	263
Edital Título de Notório Saber em Cultura Popular - 03/2022	1
Edital Chamada de equipes para Letramento Digital 04/2022	15
Edital Cadastro de Associações Atléticas Acadêmicas - 05/2022	6
Edital Festival de Música e Poesia da UPE - 06/2022	1
Edital - Seleção de produtos literários - Tempo de Contar - 09/2022	1
Edital Mostra Fotográfica UPE 2022 – Crônicas Fotográficas - 10/2022	1
Edital seleção bolsistas de extensão para lócus de inovação socioambiental - 11/2022	1
Edital Processo Seletivo das Vagas Remanescentes para Estudantes do PREVUPE - 12/2022	1
Edital Seleção de podcasts para compor a programação permanente do canal UPE nas Redes - 13/2022	24
Curso de produção de podcasts	2
Edital Processo seletivo Simplificado para Equipe Multidisciplinar - 14/2022	9
Edital UPE E-SPORTS - 15/2022	1
Edital Processo Seletivo das Vagas Remanescentes para Estudantes do PREVUPE 16/2022	
SESC 50 + GOIANA	9
SESC 50 + GARANHUNS	9
MOVIMENTE-SE	10
Tradutores de espanhol	18
PREVUPE	47
PROLINFO	22
FAZENDA DA ESPERANÇA	2
REVISTA de Extensão	1
Cadastro de Ligas Acadêmicas	61
TOTAL	505

Fonte: PROEC

Tabela 8.14 - Quantitativo de manifestações da rede de ouvidorias da UPE, por natureza em 2022

UNIDADE	NATUREZA													
	DENÚNCIA		ELOGIO		INFORMAÇÃO/LAI		RECLAMAÇÃO		SOLICITAÇÃO		SUGESTÃO		TOTAL GERAL	
	N	%	N	%	N	%	N	%	N	%	N	%	N	%
Ouvidoria Central	50	13,05	6	1,57	67	17,04	117	30,55	143	37,34			383	11,44
Ouvidoria Centro Universitário Integrado de Saúde Amaury de Medeiros\ CISAM*	20	4,42	71	15,71	-	-	207	45,80	152	33,63	2	0,44	452	3,50
Ouvidoria Hospital Universitário Oswaldo Cruz\ HUOC**	20	1,93	66	6,95	-	-	247	23,93	691	65,01	8	0,77	1032	30,84
Ouvidoria Pronto Socorro Cardiológico de Pernambuco\PROCAPE***	5	0,34	8	0,54	-	-	97	6,56	1369	91,4			1479	44,20
TOTAL GERAL	95	2,83	151	4,51	67	2,00	668	19,96	2355	70,38	10	0,29	3346	100

Fonte: Ouvidoria UPE/ Sistema G.com/ATI

CH - Complexo Hospitalar

LAI: Lei de Acesso à Informação

Tabela 8.15 - Resolutividade das manifestações da rede de ouvidorias da UPE em 2022

RESOLUTIVIDADE	TOTAL GERAL DE MANIFESTAÇÕES	MANIFESTAÇÕES CONCLUÍDAS NO PRAZO	
UNIDADE		N	%
Ouvidoria Central	383	359	93,73
Ouvidoria CH-CISAM	452	409	90,49
Ouvidoria CH-HUOC	1032	674	65,31
Ouvidoria CH-PROCAPE	1479	49	3,31
TOTAL GERAL	3346	14,64	43,75

Fonte: Ouvidoria UPE/ Sistema G.com/ATI
CH- Complexo Hospitalar

**Tabela 8.16 - Quantitativo de Inscritos por Curso no Programa de Línguas e Informática
- PROLINFO em 2022.**

DISCRIMINAÇÃO	2022.1	2022.2
Inglês	4.740	2.162
Inglês (Melhor Idade)	87	58
Inglês para crianças - Prolinfinho	799	681
Inglês para adolescentes – Prolinfo Teens	99	150
Inglês Instrumental	0	0
Inglês – Clube de Conversação	14	20
Espanhol	502	261
Espanhol Instrumental	0	0
Espanhol – Clube de Conversação	4	0
Informática Básica	39	15
Informática Essencial	87	54
Computação Gráfica	55	23
Excel	51	23
Português - Gramática	42	11
Português - Interpretação de texto	12	8
Português - Redação	35	33
Português para Estrangeiros	0	0
Matemática	33	25
TOTAL	6.599	3.524

Fonte: PROLINFO

Tabela 8.17 - Quantitativo de Inscritos por Polo no Programa do Pré-vestibular da Universidade de Pernambuco - PREVUPE em 2022.

DISCRIMINAÇÃO	2022
1. Afogados da Ingazeira	201
2. Araripina	126
3. Arcoverde	251
4. Barreiros	202
5. Belém de São Francisco	90
6. Belo Jardim	111
7. Bom Conselho	140
8. Bom Jardim	201
9. Bonito	137
10. Cabo de Santo Agostinho	366
11. Camaragibe	390
12. Caruaru	283
13. Exu	130
14. Floresta	151
15. Garanhuns	481
16. Goiana	188
17. Gravatá	171
18. Igarassu	349
19. Jaboatão dos Guararapes – Centro	278
20. Jaboatão dos Guararapes – Velho	153
21. Jaboatão dos Guararapes – Curado IV	92
22. Lajedo	237
23. Limoeiro	226
24. Moreno	189
25. Nazaré da Mata	424
26. Olinda	295
27. Ouricuri	176
28. Palmares	303
29. Paudalho	138
30. Paulista – Maranguape	317
31. Paulista – Janga	263
32. Pesqueira	194
33. Petrolândia	119
34. Petrolina	428
35. Recife I – Boa Vista	467
36. Recife II – Casa Amarela	455
37. Recife III – Tejipió	290
38. Recife IV – Boa Viagem	508
39. Salgueiro	299
40. São Benedito do Sul	43
41. São José do Egito	69
42. Serra Talhada	54
43. Surubim	162

44. Timbaúba	184
45. Vitória de Santo Antão	246
TOTAL	10.577

Fonte: PREVUPE

Tabela 8.18- Número de leitos cadastrados por especialidades nas Unidades do Complexo Hospitalar da UPE – 2022

ESPECIALIDADES DOS LEITOS	CISAM	HUOC	PROCAPE	TOTAL
Cirúrgico	47	101	54	202
Clínico	27	251	158	436
Complementar	34	49	40	123
Outras Especialidades /Hospital-Dia	-	64	-	64
Total	108	465	252	825

Fonte: CNES/dezembro 2022

COMENTÁRIOS:

Os leitos cadastrados no CNES caracterizam cada Unidade do Complexo Hospitalar e são distribuídos de acordo com seu perfil assistencial e sua capacidade instalada. O total de leitos aumentou em 2022 por acréscimo de leitos-dia no HUOC/CH/UPE.

Tabela 8.19- Número de leitos cirúrgicos por Unidade do Complexo Hospitalar da UPE – 2022

ESPECIALIDADES DOS LEITOS CIRÚRGICOS	CISAM	HUOC	PROCAPE	TOTAL
Bucomaxilofacial	-	4	-	4
Cirurgia Cardíaca	-	-	42	42
Cirurgia Geral	-	30	-	30
Gastroenterologia	-	10	-	10
Ginecologia	10	-	-	10
Nefrologia/Urologia	-	8	-	8
Obstetrícia	37	-	-	37
Oncologia	-	21	-	21
Ortopedia/Traumatologia	-	2	-	2
Pediatria	-	12	11	23
Plástica	-	2	-	2
Torácica	-	8	-	8
Transplante	-	4	1	5
Total	47	101	54	202

Fonte: CNES/dezembro 2022

COMENTÁRIOS:

A quantidade de leitos cirúrgicos praticamente permaneceu inalterada em relação ao ano anterior.

Os leitos cirúrgicos do CISAM/CH/UPE demonstram o perfil assistencial voltado à saúde da mulher.

O HUOC/CH/UPE é referência para cirurgias de diversas especialidades, como as oncológicas, transplante de fígado, bariátricas, dentre outras.

O PROCAPE/CH/UPE realiza assistência cardiológica cirúrgica para adultos e crianças.

Tabela 8.20 - Número de leitos clínicos por Unidade do Complexo Hospitalar da UPE – 2022

ESPECIALIDADES DOS LEITOS CLÍNICOS	CISAM	HUOC	PROCAPE	TOTAL
AIDS	-	6	-	6
Cardiologia	-	2	127	129
Clínica Geral	4	139	18	161
Dermatologia	-	3	-	3
Geriatria	-	12	-	12
Hematologia	-	4	-	4
Neonatologia	7	-	-	7
Neurologia	-	14	-	14
Obstetrícia	16	-	-	16
Oncologia	-	21	-	21
Pediatria	-	32	13	45
Pneumologia	-	18	-	18
Total	27	251	158	436

Fonte: CNES/dezembro 2022

COMENTÁRIOS:

Em 2022, o número de leitos clínicos manteve-se praticamente inalterado em relação ao ano anterior.

Os leitos clínicos no CISAM/CH/UPE caracterizam as unidades como referência à saúde da mulher, voltados para tratamento de gestação de alto risco e saúde da criança.

O HUOC/CH/UPE é referência ao tratamento de diversas especialidades clínicas, dentre elas, infectologia, oncologia e neurologia, para adulto e pediatria.

O PROCAPE/CH/UPE é referência no tratamento de doenças cardiovasculares em adulto e pediatria.

Tabela 8.21 - Número de leitos complementares por Unidade do Complexo Hospitalar da UPE – 2022

ESPECIALIDADES DOS LEITOS COMPLEMENTARES	CISAM	HUOC	PROCAPE	TOTAL
Unidade de Cuidados Intermediários Neonatal Canguru	7	-	-	7
Unidade de Cuidados Intermediários Neonatal Convencional	15	-	-	15
Unidade de Isolamento	-	12	-	12
UTI Adulto -Tipo II ¹	-	27	12	29
UTI Coronariana -Tipo II	-	-	18	18
UTI Neonatal-Tipo II	12	-	-	12
UTI Pediátrica -Tipo II	-	10	10	20
Total	34	49	40	123

(1) UTI ADULTO - Unidade de Terapia Intensiva Geral Adulto - Tipo II. No HUOC/CH/UPE também Inclui a UTI Especializada em Doenças Infecciosas e no PROCAPE/CH/UPE corresponde a UTI de pós-operatório de cirurgia cardíaca.

Fonte: CNES/dezembro 2022

COMENTÁRIOS:

Nas UCH/UPE há leitos cadastrados para oferta de cuidados intermediários e intensivos à população, de acordo com seu perfil assistencial.

No CISAM/CH/UPE, os leitos complementares são destinados aos recém-nascidos de alto risco, e no PROCAPE/CH/UPE são destinados às doenças cardiovasculares clínicas e cirúrgicas, adulto e pediátrica.

Não houve diferença nesses dois hospitais em relação ao ano anterior.

No HUOC/CH/UPE há leitos de isolamento destinados às doenças infectocontagiosas tanto nas enfermarias quanto em UTI, e leitos de UTI geral para adulto e pediatria. Em 2021, ainda como hospital de referência estadual ao enfrentamento à pandemia de SARS-CoV-2, destinou 39 leitos de UTI para pacientes suspeitos e confirmados de COVID-19. Em 2022, diante da situação epidemiológica, esses leitos foram recadastrados como leitos de UTI Adulto - Tipo II.

Tabela 8.22- Número de leitos cadastrados como outras especialidades por Unidade do Complexo Hospitalar da UPE – 2022

OUTRAS ESPECIALIDADES	CISAM	HUOC	PROCAPE	TOTAL
Crônicos	-	4	-	4
Pneumologia Sanitária	-	2	-	2
Psiquiatria	-	2	-	2
Hospital-Dia/AIDS	-	4	-	4
Hospital-Dia/Cirúrgico/Diagnóstico Terapêutico	-	48	-	8
Hospital-Dia/Intercorrência Pós-Transplantes	-	4	-	4
Total	-	64	-	64

Fonte: CNES/dezembro 2022

COMENTÁRIOS:

Em relação aos leitos-dia do HUOC/CH/UPE , destacam-se os leitos ofertados para apoio diagnóstico e terapêutico que foram incrementados em 2022.

Tabela 8.23 - Número de internamentos classificados por caráter nas Unidades do Complexo Hospitalar da UPE – 2021-2022.

ANO	UNIDADES	ELETIVO	URGÊNCIA	TOTAL
2021	CISAM	643	7.388	8.031
	HUOC	14.940	2.158	17.098
	PROCAPE	2.715	3.963	6.678
	Total	18.298	13.509	31.807
2022	CISAM	774	6.669	7.443
	HUOC	16.540	1.675	18.215
	PROCAPE	2.785	3.902	6.687
	Total	20.099	12.246	32.345

Fonte: Tabwin/MS

COMENTÁRIOS:

Verifica-se a continuidade do crescimento das internações totais dentro do CH/UPE, de 2021 para 2022, em decorrência da retomada assistencial após o período inicial da pandemia de SARS-CoV-2 (novo Coronavírus).

O CISAM/CH/UPE apresentou queda nas internações de urgência (contabilizadas as internações efetivamente pagas pelo Ministério da Saúde) , principalmente pela retomada da demanda para as outras unidades da rede em virtude do controle da pandemia COVID-

19, contudo esse número não representa a realidade da superlotação da maternidade que, independente do número de leitos cadastrados no CNES, acolhe e atende as mulheres que chegam em trabalho de parto.

O HUOC/CH/UPE teve um aumento de 11% nas internações eletivas de pacientes regulados. Identificou-se a redução de internações de urgência decorrente principalmente pela queda do número de casos suspeitos e confirmados de COVID-19.

O PROCAPE/CH/UPE não sofreu alterações significativas no caráter de seus internamentos e nem no quantitativo total em relação ao ano anterior. Apesar de manter os atendimentos aos pacientes de COVID-19, o hospital manteve seu perfil de internamento de casos de doenças cardiovasculares, sendo o único serviço público no Estado com hemodinâmica funcionando 24h para tratamento primário das doenças coronarianas agudas.

Tabela 8.24- Número de internamentos classificados por tipos de leitos nas Unidades do Complexo Hospitalar da UPE – 2021-2022

ANO	UNIDADES	CIRÚRGICO	OBSTÉTRICO	CLÍNICO	CRÔNICO	PEDIÁTRICO	LEITO-DIA CIRÚRGICO	LEITO-DIA DE AIDS	LEITO-DIA DE INTERCORRÊNCIA PÓS-TRANSPLANTE	TOTAL
2021	CISAM	1.059	4.448	1.694		830				8.031
	HUOC	4.231		8.856	366	3.536	8	89	12	17.098
	PROCAPE	3.373		3.188	0	117	0	0	0	6.678
	Total	8.663	4.448	13.738	366	4.483	8	89	12	31.807
2022	CISAM	1.189	3.399	1.892	-	963	-	-	-	7.443
	HUOC	5.476	-	9.554	419	2.659	35	70	2	18.215
	PROCAPE	3.526	-	2.990	-	171	-	-	-	6.687
	Total	10.191	3.399	14.436	419	3.793	35	70	2	32.345

Fonte: Tabwin/MS

COMENTÁRIOS:

Verifica-se a continuidade do crescimento das internações totais dentro do CH/UPE (aumento de 2% em relação a 2021), impulsionado pelos internamentos em leitos cirúrgicos (maior em 1.528 internamentos, correspondendo a 18% do total), com incremento de: 12% no CISAM/CH/UPE, primordialmente por procedimentos ginecológicos; 5% no PROCAPE/CH/UPE, mantendo seu perfil assistencial; e principalmente no HUOC/CH/UPE, com o maior incremento (29%) em decorrência da inauguração do novo bloco cirúrgico (bloco B).

Tabela 8.25- Número de internamentos classificados por complexidade nas Unidades do Complexo Hospitalar da UPE – 2021-2022

ANO	UNIDADES	MÉDIA COMPLEXIDADE	ALTA COMPLEXIDADE	TOTAL
2021	CISAM	8.031	-	8.031
	HUOC	5.790	11.308	17.098
	PROCAPE	3.911	2.767	6.678
	Total	17.732	14.075	31.807
2022	CISAM	7.443	-	7.443
	HUOC	6.479	11.736	18.215
	PROCAPE	3.722	2.965	6.687
	Total	17.644	14.701	32.345

Fonte: Tabwin/MS

COMENTÁRIOS:

Destaca-se que houve incremento nas internações de alta complexidade (4%), tanto no HUOC/CH/UPE quanto no PROCAPE/CH/UPE, corroborando com o perfil assistencial dessas Unidades.

Apesar de prestar assistência primordial às gestações e partos de alto risco, o CISAM/CH/UPE realiza apenas procedimentos de média complexidade, de acordo com sua contratualização em decorrência da caracterização da tabela SUS quanto à assistência materna infantil.

Tabela 8.26- Diárias de internamentos em leitos complementares nas Unidades do Complexo Hospitalar da UPE – 2021- 2022

ANO	UNIDADES	UCI ¹	UTI ADULTO ²	UCO ³	UTI NEO ⁴	UTI PED ⁵	TOTAL
2021	CISAM	6.004	-	-	2.858	-	8.862
	HUOC	-	9.469	-	-	1.817	11.286
	PROCAPE	-	3.329	5.653	-	1.045	10.027
	TOTAL	6.004	12.798	5.653	2.858	2.862	30.175
2022	CISAM	5.250	-	-	2.051	-	7.301
	HUOC	-	5.198	-	-	1.396	6.594
	PROCAPE	-	3.567	5.229	-	1.034	9.830
	TOTAL	5.250	8.765	5.229	2.051	2.430	23.725

(1) UCI - Unidade de Cuidados Intermediários Neonatal Convencional (UCINCO) e Canguru (UCINCA).

(2) UTI ADULTO - Unidade de Terapia Intensiva Geral Adulto - Tipo II. No HUOC/CH/UPE também inclui a UTI Especializada em Doenças Infecciosas e no PROCAPE/CH/UPE corresponde a UTI de pós-operatório de cirurgia cardíaca. Nessas unidades também estão inseridos os leitos destinados aos pacientes suspeitos e confirmados de COVID19.

(3) UCO - Unidade de Terapia Intensiva Especializada em Cardiologia/Coronariopatias de Adultos - Tipo II (UTI Coronariana).

(4) UTI NEO - Unidade de Terapia Intensiva Neonatal - Tipo II.

(5) UTI PED - Unidade de Terapia Intensiva Pediátrica - Tipo II

Fonte: Tabwin/MS

COMENTÁRIOS:

Identifica-se que o total de diárias em leitos complementares (unidades de terapia intensiva e cuidados intermediários) diminuiu na ordem de 21% de 2021 para 2022 (menos 6.450 diárias).

Essa redução foi impulsionada pela queda do número de diárias de UTI Adulto no HUOC/CH/UPE (menos 4.271 diárias, correspondendo a 45%), decorrente da desmobilização de leitos de UTI para COVID-19 diante do novo cenário epidemiológico. A redução do PROCAPE/UPE foi de 2%.

Também houve redução de diárias de UTIN e UCI no CISAM/CH/UPE (menos 1.561 diárias, correspondendo a 18%), pela redução de internamentos e procedimentos obstétricos na maternidade.

Tabela 8.27- Produção ambulatorial nas unidades do Complexo Hospitalar da UPE, 2021-2022

ANO	2021				2022			
	CISAM	HUOC	PROCAPE	TOTAL CH	CISAM	HUOC	PROCAPE	TOTAL CH
PROCEDIMENTOS DE PROMOÇÃO EM SAÚDE ¹	1.184	355	-	1.539	954	1.227	0	2.181
PROCEDIMENTOS DIAGNÓSTICOS LABORATORIAIS ²	100.286	384.489	138.205	622.980	120.549	412.259	146.334	679.142
PROCEDIMENTOS DIAGNÓSTICOS POR IMAGEM ³	5.891	48.815	13.674	68.380	7.018	36.801	12.468	56.287
PROCEDIMENTOS DIAGNÓSTICOS EM ESPECIALIDADES 4	1.607	16.838	77.094	95.539	1.650	21.479	111.090	134.219
CONSULTAS E PROCEDIMENTOS MÉDICOS 5	53.089	90.257	47.473	190.819	53.941	147.732	58.755	260.428
CONSULTAS E PROCEDIMENTOS MULTIPROFISSIONAIS 5	26.310	76.475	31.105	133.890	26.965	65.196	31.087	123.248
CONSULTAS E PROCEDIMENTOS CIRÚRGICOS 6	1.005	8.743	26	9.774	2.627	16.598	24	19.249
PROCEDIMENTOS RELACIONADOS A TRANSPLANTES 7	-	23.105	-	23.105	-	26.142	6	26.148
TOTAL DE PROCEDIMENTOS AMBULATORIAIS	189.372	649.077	307.577	1.146.026	213.704	727.434	359.764	1.300.902

(1) Procedimentos do subgrupo 0101 da Tabela SIA/SUS

(2) Procedimentos dos subgrupos 0201, 0202, 0203 e 0214 da Tabela SIA/SUS

(3) Procedimentos dos subgrupos de 0204 a 0210 da Tabela SIA/SUS

(4) Procedimentos dos subgrupos 0211 e 0212 da Tabela SIA/SUS

(5) Procedimentos por Profissional-CBO nos grupos 03 e 07 da Tabela SIA/SUS

(6) Procedimentos do grupo 04 da Tabela SIA/SUS

(7) Procedimentos do grupo 05 da Tabela SIA/SUS

Fonte: Tabwin/MS

COMENTÁRIOS:

De 2021 para 2022 houve um aumento de 14% na produção ambulatorial total do CH/UPE, destacando-se incrementos em: 20% no número total de procedimentos médicos e multiprofissionais, com aumento de 36% na oferta de consultas/procedimentos médicos; e 11% nos serviços de apoio diagnóstico e terapêutico (SADT).

Esses dados expressam a retomada progressiva das ações ambulatoriais, diante da situação epidemiológica da pandemia de SARS-CoV-2.

Tabela 8.28- atendimentos no Serviço de Urgência/Emergência nas Unidades do Complexo Hospitalar da UPE – 2021-2022.

ATENDIMENTOS	2021	2022
Urgência/Emergência à Saúde da Mulher - CISAM/CH/UPE	18.924	17.591
Urgência/Emergência Cardiológica - PROCAPE/CH/UPE	7.020	6.960

Fonte: UCH/UPE

COMENTÁRIOS:

No CISAM/CH/UPE no ano de 2022 houve uma queda de 7% em relação a 2021, principalmente pela retomada da demanda para as outras unidades da rede em virtude do controle da pandemia COVID-19, contudo esse número não representa a realidade da superlotação da maternidade que, independente do número de leitos cadastrados no CNES, acolhe e atende as mulheres que chegam em trabalho de parto.

Os atendimentos de emergência no PROCAPE/CH/UPE foram praticamente mantidos, pois a porta da emergência foi um dos setores que menos sentiu impacto durante a pandemia.

Ainda, todas as ações continuam sendo voltadas ao cumprimento do perfil estabelecido e pactuado junto à SES/PE.

Tabela 8.29 - Enfrentamento à Pandemia por SARS-CoV-2 nas Unidades do Complexo Hospitalar da UPE (UCH/UPE) – 2020-2022

ANO	UNIDADES	Nº DE LEITOS DE INTERNAMENTO EM SERVIÇO DE URGÊNCIA E EM ENFERMARIA	Nº DE LEITOS DE INTERNAMENTO EM UTI	Nº TOTAL DE LEITOS DESTINADOS AOS CASOS SUSPEITOS E CONFIRMADOS DE COVID-19	Nº DE INTERNAMENTOS DE CASOS SUSPEITOS E CONFIRMADOS DE COVID-19
2020	CISAM	1	-	1	-
	HUOC	135	48	183	1.914
	PROCAPE	22	18	40	704
	TOTAL CH/UPE	158	66	224	2.618
2021	CISAM	4	-	4	1
	HUOC	65	47	112	2.170
	PROCAPE	8	5	13	110
	TOTAL CH/UPE	77	52	129	2.281
2022	CISAM	4	-	4	153
	HUOC	46	32	78	265
	PROCAPE	8	5	13	184
	TOTAL CH/UPE	58	37	95	602
NÚMERO TOTAL DE INTERNAMENTOS NO CH/UPE DURANTE A PANDEMIA DE SARS-CoV-2					5.501

Fonte: UCH/UPE

COMENTÁRIOS:

Em 2020, a SES/PE solicitou ao HUOC/CH/UPE para ser a referência no atendimento à pandemia de SARS-CoV-2. Como hospital historicamente criado para tratamento de doenças infecciosas, sempre sendo a referência Estadual para todas as epidemias, foi aceito de imediato, com disponibilização de 183 leitos para assistência à COVID-19. Em seguida, ainda no início da pandemia em Pernambuco, o PROCAPE/CH/UPE se ofereceu para atender casos de COVID-19 em cardiopatas, com disponibilização de 40 leitos. O CISAM/CH/UPE, naquela época, dentro das estratégias sanitárias da SES para o enfrentamento à pandemia, foi definido como maternidade de referência para gestantes sem COVID-19.

Com o passar dos meses, com a estratégia de inclusão de diversos outros serviços de saúde na assistência a esses pacientes, com as variações dos cenários epidemiológicos da pandemia e com o avançar da vacinação, a disponibilidade de leitos para os casos suspeitos e confirmados foi progressivamente reduzindo, assim como o número de casos no Estado e, conseqüentemente, de internamentos, com exceção do CISAM/CH/UPE que passou a assumir seus casos de COVID-19 em 2022.

Tabela 8.30- Perfil de Atendimento do CISAM/CH/UPE - Tipos de Internamentos - 2021-2022.

INTERNAMENTOS	2021	2022
Parto Normal	2.267	1.704
Parto Cesárea	2.180	1.695
Abortamento	212	231
Cirurgias Ginecológicas	845	889
Clínicos e Obstétricos	2.527	2.894
Total	8.031	7.413

Fonte: Tabwin e CISAM/CH/UPE

COMENTÁRIOS:

Em 2022, houve redução do número de internamentos via emergência da maternidade para realização de partos (-24%), pela reestruturação da rede de assistência obstétrica e com o novo cenário epidemiológico da pandemia.

O número de internamentos clínicos e obstétricos, não relacionados a partos, aumentou na ordem de 14,5%, com o retorno das cirurgias eletivas.

Tabela 8.31- Perfil de atendimento do CISAM/CH/UPE - Produção do Serviço de Atendimento Integral à Mulher e ao Adolescente em Situação de Violência Sexual, Doméstica e Aborto Previsto por Lei (PRÓ-MARIAS) – 2021/2022.

PROCEDIMENTOS	2021	2022
Casos atendidos	54	59
Gestação secundária à violência	52	51
Interrupções gestacionais realizadas	35	16
Contracepção de emergência	2	0
Prevenção DST/AIDS	25	12
Atendimento social	54	59
Atendimento psicológico	44	42
Total de procedimentos realizados	160	129

Fonte: CISAM/CH/UPE

COMENTÁRIOS:

O número de casos atendidos e de procedimentos realizados pelo PRÓ-MARIAS está relacionado principalmente à demanda espontânea, além de poucos casos referenciados para realização de abortamento legal.

A redução do número de procedimentos realizados decorre de que o CISAM/CH/UPE não é a única unidade de saúde que realiza este serviço no Estado.

Tabela 8.32- Perfil de atendimento do CISAM/CH/UPE - Produção do serviço de atendimento à transexualidade – 2021-2022

PROCEDIMENTOS	2021	2022
Atendimento social	75	38
Atendimento de enfermagem	71	38
Atendimento psicológico	299	295
Hormonioterapia	133	230
Total de atendimentos realizados	578	601

Fonte: CISAM/CH/UPE

COMENTÁRIOS:

Em 2022, destaca-se que o procedimento de hormonioterapia teve um aumento significativo.

Tabela 8.33 - Perfil de Atendimento do HUOC/CH/UPE - Assistência em Doenças Infectocontagiosas e Parasitárias (DIP) Adulto e Infantil – 2021-2022

PROCEDIMENTOS	2021	2022
Produção Ambulatorial em DIP ¹	13.828	12.142
Internamentos HIV/AIDS	618	497
Demais Internamentos ²	2.256	719
Total de Procedimentos	16.702	13.358

(1) Contempla as consultas nos ambulatorios e nos serviços de triagem em DIP Adulto e Infantil

(2) Não são incluídos os internamentos por suspeita ou confirmação de COVID-19, os quais são explicitados em outra planilha.

Fonte: Tabwin/MS

COMENTÁRIOS:

A redução significativa dos internamentos nas demais patologias infectocontagiosas se deu pelo controle da COVID-19.

Tabela 8.34- Perfil de atendimento do HUOC/CH/UPE - Assistência em Oncologia Clínica e Cirúrgica, Adulto e Pediátrica – 2021-2022

PROCEDIMENTOS	2021	2022
Ambulatoriais	69.787	70.928
Produção Ambulatorial	47.514	48.802
Quimioterapias	22.273	22.126
Hospitalares	7.590	7.499
Internamentos Clínicos em Adultos	312	324
Internamentos Cirúrgicos em Adultos	1.196	1.174
Internamentos Clínicos Pediátricos	194	178
Internamentos Cirúrgicos Pediátricos	88	70
Quimioterapias	5.800	5.753
Radioterapias¹	-	111
Total	77.377	78.538

(1) Os procedimentos de Radioterapia iniciaram em julho/2022, portanto os dados apresentados referem-se apenas ao segundo semestre de 2022.

Fonte: Tabwin/MS

COMENTÁRIOS:

Ressalta-se que em 2022 houve um aumento da produção ambulatorial em torno de 2% com a retomada das atividades ambulatoriais pós pandemia. Destaca-se o início do funcionamento da Radioterapia, única em serviço público, 100% SUS, no Estado.

Tabela 8.35- Perfil de atendimento do HUOC/CH/UPE - Assistência em Neurologia Adulto e Pediátrica – 2021-2022

PROCEDIMENTOS	2021	2022
Internamentos	2.312	2.364
Produção Ambulatorial	7.482	9.170
Procedimentos Diagnósticos	1.795	3.028
Total	11.589	14.562

Fonte: Tabwin/MS

COMENTÁRIOS:

Em 2022 houve aumento do total da produção da Neurologia clínica (26%), impulsionado principalmente pelo incremento de procedimentos diagnósticos especializados (69%) e consultas ambulatoriais (23%), decorrente da progressiva retomada assistencial após os primeiros anos de pandemia.

Tabela 8.36- Assistência em transplantes, nas Unidades do Complexo Hospitalar da UPE (UCH/UPE), 2021-2022

PROCEDIMENTOS	2021				2022			
	CISAM	HUOC ¹	PROCAPE ²	CH/UPE	CISAM	HUOC ¹	PROCAPE ²	CH/UPE
Produção Ambulatorial	-	23.105	-	23.105	-	26.142	6	26.148
Exames imunogenéticos/histocompatibilidade para identificação de receptor de órgãos	-	13.214	-	13.214	-	16.816	3	16.819
Exames complementares para pacientes transplantados	-	3.116	-	3.116	-	3.236	2	3.238
Acompanhamento de paciente no pré e pós-transplante	-	6.775	-	6.775	-	6.090	1	6.091
Internamentos	-	191	-	191	-	256	14	270
Ações relacionadas à doação de órgãos e tecidos para transplante	-	15	-	15	-	27	9	36
Intercorrências pós-transplante	-	156	-	156	-	207	3	210
Transplante de órgãos realizados	-	20	-	20	-	22	2³	24
Total		23.296		23.296		26.398	20	26.418

(1) No HUOC/CH/UPE são realizados transplantes de fígado adulto e pediátrico.

(2) No PROCAPE/CH/UPE são realizados transplantes de coração; até o momento foram realizados dois em adultos.

(3) Expressa o número de transplantes cardíacos efetivamente realizados no PROCAPE/CH/UPE, não o número processado pelo sistema do Ministério da Saúde até o final do exercício de 2022.

Fonte: Tabwin/MS e UCH/UPE

COMENTÁRIOS:

A produção assistencial em Transplantes, em 2022, teve um incremento de 13% em relação ao ano anterior.

Destacam-se o aumento do número de transplantes de fígado realizados no HUOC/CH/UPE, decorrente de novas estratégias assistenciais visando o fortalecimento dessa especialidade, bem como o início da realização de transplante cardíaco no PROCAPE/CH/UPE.

O número de Transplantes Cardíacos realizados em 2022 foram 02 (dois), entretanto o segundo ocorreu em 25 de dezembro e, portanto, até o fechamento daquele ano, ainda não estava contabilizado no sistema Tabwin do Ministério da Saúde.

Ressalta-se que o PROCAPE/CH/UPE é o primeiro hospital público do Estado a realizar transplante cardíaco, já havendo outros pacientes cadastrados em lista de espera.

TABELA 8.37 - Perfil de Atendimento do PROCAPE/CH/UPE - Internamentos Clínicos e Cirúrgicos, 2021-2022.

INTERNAMENTOS	2021	2022
Internamentos Clínicos	3.313	3.171
Infarto Agudo do Miocárdio	470	469
Síndrome Coronariana Aguda	623	659
Insuficiência Cardíaca	823	820
Arritmias	331	324
Outros Diagnósticos Clínicos	1.066	899
Internamentos Cirúrgicos	3.365	3.516
Procedimentos Hemodinâmicos	1.506	1.624
Implantes e Ajustes de Marcapasso e Desfibrilador	866	865
Outros Procedimentos Cirúrgicos	988	1.020
Internamentos pelo CNRAC ¹	5	7
Total	6.678	6.687

Fonte: Tabwin/MS

(1) CNRAC: Central Nacional de Regulação de Alta Complexidade; corresponde a internamentos de pacientes de outros Estados.

Em relação a 2021, em 2022 houve manutenção do total de internamentos, com pequena redução de internamentos clínicos (-4%) e igual aumento dos internamentos cirúrgicos (+4%).

Tabela 8.38- Perfil de Atendimento do PROCAPE/CH/UPE - Exames Diagnósticos Ambulatoriais – 2021-2022

PROCEDIMENTOS ¹	2021	2022
Exames Especializados em Cardiologia	87.103	120.759
Ecocardiografia de Estresse	262	251
Ecocardiografia Transesofágica	533	557
Ecocardiografia Transtorácica	6.268	6.159
Cintilografia do Miocárdio	1.538	1.638
Estudo Hemodinâmico Cardíaco (Cateterismo) em Adultos	1.090	1.540
Estudo Hemodinâmico Cardíaco (Cateterismo) em Pediatria	81	58
Eletrocardiograma	69.378	101.181
Monitoração por Holter 24h	1.668	2.034
Monitorização Ambulatorial da Pressão Arterial (MAPA)	765	1.201
Teste de Esforço / Teste Ergométrico	3.541	4.284
Avaliação de Marcapasso	1.979	1.856
Exames não Especializados em Cardiologia	143.848	150.949
Estudo Hemodinâmico de vasos em geral (não cardíaco)	92	30
Polissonografia	571	792
Exames em Radiologia	2.102	2.396
Ultrassonografia	713	714
Tomografia	1.587	337
Cintilografia (não miocárdica)	578	346
Exames Laboratoriais em geral	138.205	146.334
Total	230.951	271.708

(1) Procedimentos incluídos no grupo 02 e no subgrupo 0301 da Tabela SIA/SUS

Fonte: Tabwin/MS

COMENTÁRIOS:

Em 2022, em relação ao ano anterior, houve um aumento do número total de exames de diagnósticos ambulatoriais (+18%) em função da progressiva retomada, com incremento de 39% de exames especializados em cardiologia, e de 5% nos demais exames.

Tabela 8.39- Indicadores das Unidades do Complexo Hospitalar da UPE (UCH/UPE) – 2021-2022

INDICADORES	2021			2022		
	CISAM	HUOC	PROCAPE ¹	CISAM	HUOC	PROCAPE
TAXA DE OCUPAÇÃO HOSPITALAR (%)	111,4	40,4	65,3	104,0	54,0	68,0
TEMPO MÉDIO DE PERMANÊNCIA HOSPITALAR (DIAS)	2,6	3,90	9,0	2,7	3,7	9,4
TAXA DE MORTALIDADE GERAL (%)	-	3,1	9,9	-	2,5	7,8
RAZÃO DE MORTALIDADE MATERNA (por 100.000 nascidos vivos)	23,4	-	-	0	-	-
TAXA DE MORTALIDADE NEONATAL (por 1.000 nascidos vivos)	13,4	-	-	15,6	-	-

(1) Os dados do PROCAPE/CH/UPE referentes a 2021 foram ajustados.

Fonte: Tabwin/MS e UCH/UPE

COMENTÁRIOS:

Destaca-se a taxa de ocupação do CISAM/CH/UPE se mantém acima de 100% e no HUOC/CH/UPE e no PROCAPE/CH/UPE houve aumento em relação a 2021. Em relação ao tempo médio de permanência, os valores do PROCAPE/CH/UPE refletem o perfil de gravidade dos pacientes cardiológicos. No HUOC/CH/UPE houve redução, sinalizando uma maior resolutividade interna. Em relação à taxa de mortalidade, houve redução nas UCH/UPE, com exceção da mortalidade neonatal no CISAM/CH/UPE, decorrente do perfil assistencial atendido.

Tabela 8.40- Acompanhamento orçamentário-financeiro das Unidades do Complexo Hospitalar da UPE – 2021-2022

ANO	UNIDADE	ORÇAMENTO	RECEITA	EMPENHADO	LIQUIDADO	PAGO
2021	CISAM	R\$ 23.841.128,88	R\$ 23.574.978,81	R\$ 22.029.283,24	R\$ 22.029.283,24	R\$ 21.861.848,97
	HUOC	R\$ 124.753.442,94	R\$ 103.735.296,32	R\$ 112.166.398,07	R\$ 112.166.398,07	R\$ 88.120.618,00
	PROCAPE	R\$ 65.005.041,00	R\$ 85.813.754,92	R\$ 59.646.739,87	R\$ 59.646.739,87	R\$ 49.173.912,47
	TOTAL	R\$ 213.599.612,82	R\$ 213.124.030,05	R\$ 193.842.421,18	R\$ 193.842.421,18	R\$ 159.156.379,44
2022	CISAM	R\$ 23.785.487,92	R\$ 21.306.363,23	R\$ 21.913.089,37	R\$ 21.913.089,37	R\$ 20.040.690,82
	HUOC	R\$ 93.380.868,37	R\$ 112.504.053,34	R\$ 92.878.936,87	R\$ 92.878.936,87	R\$ 78.798.362,59
	PROCAPE	R\$ 61.203.535,31	R\$ 69.010.387,71	R\$ 60.736.911,27	R\$ 60.736.911,27	R\$ 58.458.169,29
	TOTAL	R\$ 178.369.891,60	R\$ 202.820.804,28	R\$ 175.528.937,51	R\$ 175.528.937,51	R\$ 157.297.222,70

Fonte: Efisco/UCH/UPE

COMENTÁRIOS:

Considerando o aporte orçamentário financeiro em 2021 para as ações de enfrentamento da pandemia, no ano de 2022 os valores orçamentário-financeiro no CH/UPE retomaram o perfil orçamentário financeiro das três UCH/UPE. No HUOC, houve um aumento de receita captada decorrente da abertura de novos serviços e incremento na produção SUS.

Tabela 8.41- Principais despesas empenhadas nas Unidades do Complexo Hospitalar da UPE – 2021-2022

PRINCIPAIS DESPESAS	CISAM		PROCAPE	
	2021	2022	2021	2022
MATERIAL MÉDICO-HOSPITALAR	R\$ 3.965.541,55	R\$ 3.074.810,44	R\$ 15.968.995,71	R\$ 16.208.068,23
MEDICAÇÃO	R\$ 2.234.257,54	R\$ 2.357.225,63	R\$ 6.619.214,20	R\$ 8.673.821,22
NUTRIÇÃO	R\$ 2.266.689,29	R\$ 2.763.465,70	R\$ 4.478.647,02	R\$ 4.822.444,33
SERVIÇOS TÉCNICOS TERCEIRIZADOS	R\$ 2.751.965,39	R\$ 4.234.552,88	R\$ 0,00	R\$ 0,00
SERVIÇOS DE APOIO TERCEIRIZADOS	R\$ 2.804.793,10	R\$ 2.776.076,86	R\$ 12.837.310,42	R\$ 13.241.506,69
RESÍDUOS	R\$ 79.463,47	R\$ 54.450,60	R\$ 324.021,20	R\$ 299.592,00
TELEFONE	R\$ 34.109,44	R\$ 34.787,16	R\$ 36.019,84	R\$ 45.854,48
DEMAIS DESPESAS	R\$ 6.235.310,42	R\$ 6.617.720,10	R\$ 19.382.531,58	R\$ 17.445.624,32
TOTAL POR UNIDADE	R\$ 20.372.130,20	R\$ 21.913.089,37	R\$ 59.646.739,97	R\$ 60.736.911,27

Fonte: E-fisco/UCH/UPE

Tabela 8.42- Estrutura acadêmica instalada nas Unidades do Complexo Hospitalar da UPE (UCH/UPE) – 2022

ESTRUTURA	CISAM	HUOC	PROCAPE	SCH	TOTAL DO CH
Centro de Estudos	1	1	1	-	3
Educação Permanente	1	1	1	-	3
Biblioteca ¹	1	1	1	-	3
Sala/Auditório com até 50 lugares ²	2	7	1	1	11
Sala/Auditório com 51 a 100 lugares ²	1	3	3	-	7
Sala/Auditório com 101 a 264 lugares ²	-	-	1	-	1
Sala do NUTES ³	1	1	1	-	3
Salas da UNIPECLIN ⁴	-	-	-	2	2
Sala de Treinamento em Emergências Cardiovasculares ⁵	-	-	2	-	2

(1) A Biblioteca localizada no HUOC/CH/UPE pertence à Faculdade de Ciências Médicas da UPE (FCM/UPE).

(2) As salas e auditórios são utilizados para suprir as demandas hospitalares administrativas, assistenciais e acadêmicas de graduação e pós-graduação; não estão contabilizados salas e auditórios exclusivos das Unidades de Educação, mesmo instalados nas áreas físicas das UCH/UPE.

(3) NUTES - Núcleo de Telessaúde (salas com até 50 lugares).

(4) UNIPECLIN - Unidade de Pesquisa Clínica (salas com até 50 lugares)

(5) CETEC - Centro de Treinamento em Emergências Cardiovasculares

Fonte: UCH/UPE

COMENTÁRIOS:

Essa tabela apresenta a estrutura acadêmica disponível nas UCH/UPE, não contando com os equipamentos pertencentes às Unidades de Educação da UPE, mesmo que existentes nas áreas físicas dos hospitais.

Destaca-se, em 2022, a inauguração do CETEC - Centro de Treinamento em Emergências Cardiovasculares no PROCAPE/CH/UPE, com duas salas destinadas para essa finalidade específica.

Tabela 8.43- Vagas disponibilizadas para práticas e estágios curriculares de Graduação¹ realizados nas Unidades do Complexo Hospitalar da UPE – 2022.

ÁREAS DE ATUAÇÃO	CISAM	HUOC	PROCAPE	SCH	TOTAL DO CH
Biomedicina	2		2		5
Ciências Biológicas	3	2	5		10
Enfermagem	110	140	145		685
Farmácia	2		2		4
Fisioterapia	3	30			33
Fonoaudiologia	6	2			8
Medicina	30	214	82	2	418
Nutrição	1	6			7
Odontologia	14				230
Psicologia	1				1
Saúde Coletiva	5		8	1	14
Serviço Social	2	1	2		5
Terapia Ocupacional	1	2	-		3
Técnico em Enfermagem	16	108	28		286
Técnico em Radiologia	1				1
Técnico em Análises Clínicas	4				4
Flebotomia	3				6
Total	204	505	274	3	986

(1) A rotatividade de cada aluno nas vagas disponibilizadas depende da carga horária curricular de cada atividade acadêmica do curso

Fonte: UCH/UPE

COMENTÁRIOS:

Em relação à 2020, houve redução no número total de vagas apresentadas para práticas e estágios nas UCH/UPE, após revisão e ajustes necessários. A maior queda foi no âmbito da Enfermagem, com variação de 1.032 vagas em 2020 para 766 em 2021 (essas agora apresentadas separadamente entre Enfermeiros e Técnicos em Enfermagem).

Ressalta-se a inclusão da Superintendência do Complexo Hospitalar da UPE como campo de estágio na área de gestão. As vagas do CISAM estão contabilizadas por turno de atendimento.

Tabela 8.44- Vagas credenciadas de programas de pós-graduação lato sensu em residência com prática nas Unidades do Complexo Hospitalar da UPE (UCH/UPE) – 2022 (continua na Tabela 8.45).

PROGRAMAS DE RESIDÊNCIA	VAGAS CADASTRADAS POR ANO					TOTAL DE VAGAS POR PROGRAMA
	R1	R2	R3	R4	R5	298
RESIDÊNCIA MÉDICA						
Anestesiologia	3	3	3	-	-	9
Cardiologia	20	20	-	-	-	40
Cardiologia Pediátrica	2	2	-	-	-	4
Cirurgia Cardiovascular	3	3	3	3	3	15
Cirurgia do Aparelho Digestivo	-	-	-	2	2	4
Cirurgia Geral	3	3	3	-	-	9
Cirurgia Oncológica	2	2	2	-	-	6
Cirurgia Torácica	1	1	-	-	-	2
Cirurgia Torácica - R3 Opcional	-	-	1	-	-	1
Clínica Médica	6	6	-	-	-	12
Dermatologia	3	3	3	-	-	9
Ecocardiografia	-	-	4	4	-	8
Eletrofisiologia Clínica Invasiva	-	-	2	-	-	2
Gastroenterologia	3	3	-	-	-	6
Geriatria	2	2	-	-	-	4
Hemodinâmica e Cardiologia Intervencionista	-	-	4	4	-	8
Infectologia	6	6	6	-	-	18
Infectologia Pediátrica	-	-	2	2	-	4
Mastologia	2	2	-	-	-	4
Medicina de Família e Comunidade (Pró-residência)	15	15	-	-	-	30
Medicina Paliativa			2	2	-	4
Neurologia	5	5	5	-	-	15
Neurologia Pediátrica	-	-	-	3	3	6
Obstetrícia e Ginecologia	12	12	12	-	-	36
Oncologia Clínica	2	2	2	-	-	6
Oncologia Pediátrica	2	2	-	-	-	4
Pediatria	6	6	6	-	-	18
Pneumologia	3	3	-	-	-	6
Transplante de Fígado	-	-	-	2	-	2
Urologia	2	2	2	-	-	6

Fonte: COREME/UPE

COMENTÁRIOS:

Em 2022 foi iniciado novo programa de Residência Médica em Cuidados Paliativos (Medicina Paliativa), passando a aumentar de 29 para 30 o número de programas quando comparado a 2021.

O número de vagas credenciadas apresentadas nesta tabela encontra-se maior que o apresentado em 2021 porque, naquele ano, foram erroneamente computadas apenas as vagas ocupadas e não o total de vagas efetivamente cadastradas.

Tabela 8.45- Vagas credenciadas de programas de pós-graduação lato sensu em residência com prática nas Unidades do Complexo Hospitalar da UPE (UCH/UPE) – 2022 (continuação da Tabela 8.44).

PROGRAMAS DE RESIDÊNCIA	VAGAS CADASTRADAS POR ANO			TOTAL DE VAGAS POR PROGRAMA
	R1	R2	R3	
RESIDÊNCIA MULTIPROFISSIONAL	R1	R2	R3	128
Atenção Cardiovascular – Atenção Clínica Especializada	6	6	-	12
Cuidados Paliativos em Saúde	10	10	-	20
Neonatologia	6	6	-	12
Saúde Coletiva	12	12	-	24
Saúde da Família	18	18	-	36
Saúde Mental	12	12	-	24
RESIDÊNCIA UNIPROFISSIONAL	R1	R2	R3	56
Enfermagem em Cardiologia	4	4	-	8
Enfermagem em Infectologia	3	3	-	6
Enfermagem em Obstetrícia	4	4	-	8
Enfermagem em Oncologia	2	2	-	4
Nutrição Clínica	9	9	-	18
Odontologia Hospitalar com enfoque em Oncologia	3	3	-	6
Cirurgia Buco Maxilo Facial	2	2	2	6

Fonte: COREMU/UPE

COMENTÁRIOS:

O número de programas de Residências Multi e Uniprofissionais, bem como de suas vagas credenciadas, não foi modificado de 2021 para 2022.

Na tabela de 2021 houve, erroneamente, a duplicação de um programa Uniprofissional e de suas vagas, sendo que esta tabela apresenta os dados devidamente corrigidos.

Tabela 8.46- Eventos científicos e educativos ocorridos no Complexo Hospitalar da UPE – 2022

EVENTO	UNIDADE RESPONSÁVEL	MÊS	TOTAL DE PARTICIPANTES
VI SIMPÓSIO DO COMPLEXO HOSPITALAR	SCH, PROCAPE, ESEF	AGOSTO	1.327
Treinamento em notificação de incidentes e eventos adversos	CISAM	JANEIRO	10
Treinamento: aparelho de emissões otoacústica	CISAM	FEVEREIRO	5
Acolhimento Residentes 2022	CISAM	MARÇO	40
Treinamento operacional do Sistema SEI	CISAM	MARÇO	35
POPS: punção venosa periférica, preparo de medicamento parenteral e administração de fluidos e medicação intravenosa	CISAM	MARÇO	30
PopNEO - ALIMENTAÇÃO POR GTT	CISAM	MARÇO	29
Abordagem farmacêutica no preparo de fluidos e medicamentos	CISAM	MARÇO	27
Orientações sobre preenchimento do sumário de internamento	CISAM	MARÇO	23
Sistema de chamado de informática e manutenção	CISAM	MARÇO	16
Abril para segurança do paciente	CISAM	ABRIL	33
Treinamento de Reanimação neonatal	CISAM	ABRIL	30
PopNEO - Verificação de SSVV e Monitorização Cardíaca	CISAM	ABRIL	28
Treinamento para formação de Doulas voluntárias no SUS - CISAM	CISAM	ABRIL	27
Treinamento do fluxo de acidentes de trabalho e cartilha saúde do trabalhador	CISAM	ABRIL	24
Seminário de inserção do DIU	CISAM	ABRIL	22
PopNEO - Cuidados ao RN em Berço Aquecido - Gavagem	CISAM	ABRIL	20
Mensuração e posicionamento da sonda gástrica em neonatos	CISAM	ABRIL	19
Mini-curso cirurgia de Alta Frequência (CAF)	CISAM	ABRIL	19
PopNEO - Higiene Genital e Anal - Troca de Fraldas - Curativo Umbilical	CISAM	ABRIL	16
PopNEO - Cuidados ao RN na incubadora	CISAM	ABRIL	15
Divulgação das metas de segurança do paciente (prevenção de quedas)	CISAM	ABRIL	7

Acolhimento com classificação de risco obstétrico	CISAM	MAIO	70
Assistência de enfermagem às gestantes com diabetes em uso de insulina	CISAM	JUNHO	38
Síndromes hipertensivas na gestação e puerpério	CISAM	JUNHO	51
Períodos clínicos e mecanismos do parto	CISAM	JUNHO	33
Manejo inadequado na assistência ao parto	CISAM	JULHO	60
Impacto da implementação de um programa de gerenciamento transfusional	CISAM	JULHO	44
Boas práticas de segurança na terapia infusional	CISAM	JULHO	36
Manejo da hemorragia pós-parto	CISAM	AGOSTO	94
Cuidados com a ferida operatória de cesariana e de cirurgias ginecológicas	CISAM	AGOSTO	52
Treinamento de infusão endovenosa de antibióticos em recém-nascidos no Alojamento Conjunto	CISAM	AGOSTO	31
Treinamento de vapor e esterilização	CISAM	AGOSTO	13
Treinamento de Manejo e Promoção ao Aleitamento Materno em um Hospital Amigo da Criança	CISAM	SETEMBRO	33
ESCALA de MEOWS - FERRAMENTA DE RASTREIO DA MORTALIDADE MATERNA NO CICLO GRAVÍDICO-PUERPERAL	CISAM	SETEMBRO	27
Sepse no recém nascido	CISAM	SETEMBRO	24
Desafio global da segurança do paciente da OMS: Medicação sem danos	CISAM	SETEMBRO	18
Sepse em obstetrícia	CISAM	OUTUBRO	30
Projeto Coala: Uso controlado do oxigênio em prematuros	CISAM	NOVEMBRO	23
Cânula Nasal de Alto Fluxo em neonatologia	CISAM	NOVEMBRO	22
Prática de combate à incêndio (extintores)	CISAM	DEZEMBRO	21
Treinamento CIPA (Comissão Interna de Prevenção de Acidentes)	CISAM	DEZEMBRO	14
PARAMENTAÇÃO E DESPARAMENTAÇÃO	HUOC	JANEIRO	13
GERÊNCIA DE RISCO E SEGURANÇA DO PACIENTE	HUOC	JANEIRO	11
COVID-19	HUOC	FEVEREIRO	86
Toxicidade dos quimioterápicos	HUOC	FEVEREIRO	55

Prevenção de Infecção do Trato Urinário	HUOC	FEVEREIRO	50
QUIMIOTERAPIA	HUOC	FEVEREIRO	47
Vacinação contra COVID-19	HUOC	FEVEREIRO	42
Acesso Venoso: cateter totalmente implantado	HUOC	FEVEREIRO	39
Qualidade e Segurança do Paciente em Serviços de Saúde	HUOC	FEVEREIRO	36
CIRURGIA SEGURA	HUOC	FEVEREIRO	11
GERÊNCIA DE RISCO E SEGURANÇA DO PACIENTE	HUOC	FEVEREIRO	11
PARAMENTAÇÃO E DESPARAMENTAÇÃO	HUOC	FEVEREIRO	10
CIRURGIA SEGURA - BLOCO CIRÚRGICO	HUOC	FEVEREIRO	8
CIRURGIA SEGURA LVCS	HUOC	FEVEREIRO	2
Toxicidade dos quimioterápicos	HUOC	MARÇO	55
Precauções de contato, gotícula, aerossol e universal	HUOC	MARÇO	52
Segurança do Paciente: Meta 2 - Comunicação efetiva entre os profissionais	HUOC	MARÇO	45
Prevenção da Pneumonia associada à ventilação mecânica	HUOC	MARÇO	43
Tuberculose tão antiga e tão atual	HUOC	MARÇO	43
CARRO DE ANESTESIA- BLOCO B	HUOC	MARÇO	35
Segurança do Paciente: Meta 4 – Assegurar cirurgia em local de intervenção, procedimentos e paciente correto	HUOC	MARÇO	35
MESA CIRÚRGICA	HUOC	MARÇO	34
TORRE DE VÍDEO 4K	HUOC	MARÇO	33
ASPIRADOR SISTEMA FECHADO	HUOC	MARÇO	32
BISTURI ELÉTRICO CONMED	HUOC	MARÇO	30
Segurança do Paciente: Meta 1 - Identificação correta do paciente	HUOC	MARÇO	30
Segurança do Paciente: Meta 3 – Melhorar a segurança na prescrição e administração de medicamentos	HUOC	MARÇO	27
COVID-19 em crianças e adolescentes	HUOC	MARÇO	26

Principais Conceitos sobre Segurança do Paciente - Qualidade e Segurança do Paciente em Serviços de Saúde	HUOC	MARÇO	25
MONITOR IMEC 15	HUOC	MARÇO	24
SALA INTERMIGENTE ESTATIVAS	HUOC	MARÇO	21
ROTINAS DA ENGENHARIA CLÍNICAS E NORMAS	HUOC	MARÇO	16
BOMBA DE INFUSÃO B.BRAUN	HUOC	MARÇO	14
CARDIOVERSOR	HUOC	MARÇO	10
PARAMENTAÇÃO E DESPARAMENTAÇÃO	HUOC	MARÇO	3
Hemotransfusões	HUOC	ABRIL	55
Rotinas Transfusionais	HUOC	ABRIL	53
Segurança do Paciente: Meta 5 – Higiene das Mãos para evitar infecções	HUOC	ABRIL	31
Segurança do Paciente: Meta 6 – Reduzir risco de lesão por pressão	HUOC	ABRIL	36
Segurança do Paciente: Meta 6 – Reduzir risco de quedas	HUOC	ABRIL	22
NORMAS E ROTINAS DA GERÊNCIA DE RISCO	HUOC	ABRIL	6
Rotinas Transfusionais	HUOC	ABRIL	53
Segurança do Paciente: Meta 5 – Higiene das Mãos para evitar infecções	HUOC	ABRIL	31
ARCO CIRÚRGICO	HUOC	ABRIL	4
ASPIRADOR SISTEMA FECHADO	HUOC	ABRIL	1
PREVENÇÃO DE LESÕES POR PRESSÃO	HUOC	MAIO	40
Prevenção de Infecção de Corrente Sanguínea: Cateter Totalmente Implantado	HUOC	MAIO	38
Prevenção de Infecção de Corrente Sanguínea: cateter venoso central	HUOC	MAIO	33
Prevenção de Infecção de Corrente Sanguínea: cateter venoso periférico	HUOC	MAIO	30
IMPORTÂNCIA DAS AVALIAÇÕES FUNCIONAIS DURANTE A HOSPITALIZAÇÃO	HUOC	MAIO	14
Prevenção de Lesão por Pressão	HUOC	JUNHO	59
GERENCIAMENTO DE RESÍDUO EM BLOCO CIRÚRGICO	HUOC	JULHO	59

CUIDANDO DA MINHA MEMÓRIA	HUOC	JULHO	39
A IMPORTÂNCIA DA COMUNICAÇÃO EFETIVA NO HOSPITAL	HUOC	AGOSTO	45
Agosto Dourado: o papel do profissional de saúde no aleitamento materno	HUOC	AGOSTO	41
ESTRESSE E SÍNDROME DE BURNOUT	HUOC	AGOSTO	40
EMOÇÕES: COMO EU LIDO	HUOC	AGOSTO	38
O PAPEL DO PSICÓLOGO HOSPITALAR	HUOC	AGOSTO	37
PRESCRIÇÃO E INDICAÇÃO DE ÓRTESES	HUOC	AGOSTO	9
ADMINISTRAÇÃO DE QT CUIDADOS DE ENFERMAGEM	HUOC	AGOSTO	1
MEDICAÇÃO SEGURA	HUOC	AGOSTO	1
Carrinho de emergência: organização e medicamentos	HUOC	SETEMBRO	90
TREINAMENTO DA BIC LIFEME V-LINK	HUOC	SETEMBRO	82
Atualização das condutas de Ressuscitação Cardiopulmonar (RCP) intra e extra hospitalar	HUOC	SETEMBRO	75
CUIDADOS DE ENFERM. NA AD. DE QUIMIOTERAPIA	HUOC	SETEMBRO	68
ADMINISTRAÇÃO DE QT CUIDADOS DE ENFERMAGEM	HUOC	SETEMBRO	29
BIOSSEGURANÇA EM RESÍDUOS EM SERVIÇOS DE SAÚDE	HUOC	SETEMBRO	29
ASPIRAÇÃO ENDOTRAQUEAL E OROFARINGE, NORMAL E ATUALIZAÇÕES	HUOC	SETEMBRO	11
MEDICINA TRADICIONAL CHINESA	HUOC	SETEMBRO	11
MEDICAÇÃO SEGURA	HUOC	SETEMBRO	9
TREINAMENTO DA BIC LIFEME V-LINK	HUOC	OUTUBRO	208
Choque Cardíaco	PROCAPE	MARÇO	35
Café Científico: Recomendações da ANVISA para prevenção de infecção de corrente sanguínea	PROCAPE	MARÇO	33
Ambulatório – INR treinamento	PROCAPE	MARÇO	23
Emergência – Aula Bradirritmias	PROCAPE	MARÇO	22
Emergência – Aula SCA	PROCAPE	MARÇO	22
Coordenadores de Fisioterapia e terapia Ocupacional – Acolhimento dos residentes	PROCAPE	MARÇO	21

Apresentação Residência Multi	PROCAPE	MARÇO	21
Reunião extraordinária – aula, gestão de projetos	PROCAPE	MARÇO	21
Emergência – Emergências Hipertensivas	PROCAPE	MARÇO	19
Emergência – Drogas Vasoativas	PROCAPE	MARÇO	19
Semana Padrão- Acolhimento –Drogas Vasoativas + Curativos + Feridas	PROCAPE	MARÇO	19
Acolhimento dos residentes do programa multiprofissional	PROCAPE	MARÇO	19
Emergência – Aula ACLS	PROCAPE	MARÇO	18
Semana Padrão – Acolhimento dos novos alunos residentes	PROCAPE	MARÇO	18
Semana Padrão – Acolhimento dos R1-Semiologia Cardíaca, Monitorização hemodinâmica, ECG	PROCAPE	MARÇO	18
Emergência – Manejo da SCA	PROCAPE	MARÇO	17
Posicionamento e tecnologia assistida e cuidados com sondas	PROCAPE	MARÇO	17
Miocárdio – Visita miocárdio	PROCAPE	MARÇO	15
Segurança do Paciente	PROCAPE	MARÇO	15
Oxigenoterapia e ventilação mecânica	PROCAPE	MARÇO	13
Miocárdio – Visita da enfermaria	PROCAPE	MARÇO	12
Dieta para Quilotórax	PROCAPE	MARÇO	13
Miocárdio – Visita miocárdio	PROCAPE	MARÇO	11
Segurança do Paciente	PROCAPE	MARÇO	11
Válvula – Seminário - Tumores Cardíacos	PROCAPE	MARÇO	10
Seminário – Insuficiência Aórtica	PROCAPE	MARÇO	9
Possíveis complicações em uma unidade de Hemodinâmica	PROCAPE	MARÇO	6
Miocárdio – Seminário miocárdio	PROCAPE	MARÇO	5
LINHAS DE CUIDADOS (DIRETORIA/FENSG)	HUOC	OUTUBRO	94
Atendimento Pré Hospitalar (APH) - Parte 1	HUOC	OUTUBRO	85
ORIENTAÇÕES SOBRE SEGREGAÇÃO CORRETA E DESCARTE DOS RESÍDUOS	HUOC	OUTUBRO	13

BIOSSEGURANÇA EM RESÍDUOS EM SERVIÇOS DE SAÚDE	HUOC	OUTUBRO	10
CURSO ACOLHIMENTO E QUALIDADE NO ATENDIMENTO	HUOC	NOVEMBRO	82
TREINAMENTO LIFEMED V-LINK	HUOC	DEZEMBRO	209
Emergência – Aula de Drogas Vasoativas	PROCAPE	JANEIRO	24
Emergência - ACLS	PROCAPE	JANEIRO	19
Válvula – Sem Título	PROCAPE	JANEIRO	17
Emergência – Aula de Taquiarritmias	PROCAPE	JANEIRO	13
Emergência - Aula de Bradirritmias	PROCAPE	JANEIRO	13
Emergência – TBL / SOA	PROCAPE	JANEIRO	11
Miocárdio – Aula especial do Miocárdio Estimulação Cardíaca Artificial	PROCAPE	JANEIRO	11
Miocárdio –Visita a enfermeria – Cardiopatias / IC	PROCAPE	JANEIRO	10
Válvula – Seminário Estenose Mitral	PROCAPE	JANEIRO	4
Válvula – Insuficiência Aórtica	PROCAPE	JANEIRO	3
Emergência – Emergências Hipertensivas	PROCAPE	FEVEREIRO	26
Emergência – Aula ECG II	PROCAPE	FEVEREIRO	25
Emergência – Aula PCR	PROCAPE	FEVEREIRO	25
Emergência – Aula Drogas Vasoativas	PROCAPE	FEVEREIRO	25
Emergência – Insuficiência Cardíaca Aguda	PROCAPE	FEVEREIRO	23
Emergência – Aula Manejo SCA	PROCAPE	FEVEREIRO	22
Emergência – Aula de Bradicardia +Taquicardia (Distúrbios do Ritmo Cardíaco)	PROCAPE	FEVEREIRO	21
Emergência – Síndrome Coronária Aguda	PROCAPE	FEVEREIRO	21
Emergência – Aula de Taquiarritmias	PROCAPE	FEVEREIRO	20
Emergência – Aula AOLS	PROCAPE	FEVEREIRO	18
Arritmias – Seminário - Drogas	PROCAPE	FEVEREIRO	4
Arritmias – Seminário CMH - Arritmias	PROCAPE	FEVEREIRO	3

Válvula - Seminário - Estenose Aórtica	PROCAPE	MARÇO	4
Miocárdio- Clube de Revista miocárdio	PROCAPE	MARÇO	1
Abril pela segurança do Paciente – Medicação Segura	PROCAPE	ABRIL	40
Aula – Circulação extracorpórea	PROCAPE	ABRIL	36
Seminários residentes externos: HDA,HDB, protocolo Sepsis e doença do nó sinusal	PROCAPE	ABRIL	32
Emergência – Aula – Drogas Vasoativas	PROCAPE	ABRIL	28
Emergência – Aula Manejo da SCA na Urgência	PROCAPE	ABRIL	28
Emergência – Aula Bradirritmias	PROCAPE	ABRIL	28
Segurança do Paciente no Manuseio dos dispositivos invasivos	PROCAPE	ABRIL	28
Emergência – Aula Taquiarritmias	PROCAPE	ABRIL	26
Emergência – Aula PCR (ACLS)	PROCAPE	ABRIL	24
Emergência –Seminário - SCA	PROCAPE	ABRIL	21
RCP no Adulto	PROCAPE	ABRIL	20
Medicação Segura	PROCAPE	ABRIL	20
Fechamento da Teoria – Choque Cardiogênico	PROCAPE	ABRIL	20
Notificações de Falhas na Assistência	PROCAPE	ABRIL	14
Suporte Básico de Vida para Leigos	PROCAPE	ABRIL	13
Bundles de Prevenção de ITU, IPCS e PAV relacionados a dispositivos invasivos	PROCAPE	ABRIL	13
Miocárdio - Reunião clínica miocárdio: tema Discussão de casos enfermagem	PROCAPE	ABRIL	12
Seminário – anticoagulação em próteses	PROCAPE	ABRIL	10
Miocárdio – Reunião Clínica discussão casos da enfermagem	PROCAPE	ABRIL	9
Ecocardiográfica – Seminário Ecocardiografia no transplante cardíaco	PROCAPE	ABRIL	8
Hemodinâmica – Seminário – Acessos Vasculares	PROCAPE	ABRIL	8
Ecocardiografia – Disfunção diastólica	PROCAPE	ABRIL	8
Hemodinâmica - Seminário - Radiação	PROCAPE	ABRIL	7

Monitorização Hemodinâmica e exames laboratoriais	PROCAPE	ABRIL	6
Instrumento de Dimensionamento de Pessoal de (Escala de Fugulin)	PROCAPE	ABRIL	6
Seminário – Endocardite Infecciosa	PROCAPE	ABRIL	6
Hemodinâmica – Contraste	PROCAPE	ABRIL	6
Miocárdio – reunião clínica	PROCAPE	ABRIL	6
Arritmias – Seminário S/ Tema	PROCAPE	ABRIL	4
Arritmias – Seminário – Taquiarritmias de QRS largo	PROCAPE	ABRIL	3
Miocárdio – Aula de TX doador e receptor – (Transplante)	PROCAPE	ABRIL	3
Miocárdios – Aula imunossupressores	PROCAPE	ABRIL	3
Arritmias – Seminário Drogas Antiarrítmicas	PROCAPE	ABRIL	2
Arritmias - Seminário	PROCAPE	ABRIL	2
Miocárdio – aula de infecção pós TX	PROCAPE	MAIO	4
Dia em Comemoração a Semana de Enfermagem	PROCAPE	MAIO	71
Curso de ventilação mecânica uma abordagem teórico – prática	PROCAPE	MAIO	36
Curso de Formação de Captadores de Doadores de Sangue	PROCAPE	MAIO	32
Aula de ECG - Eletrocardiograma	PROCAPE	MAIO	31
Emergência – Drogas Vasoativas	PROCAPE	MAIO	30
Emergência – Taquiarritmias Supraventriculares	PROCAPE	MAIO	29
Emergência – Aula Drogas Vasoativas	PROCAPE	MAIO	29
Aula prática – Circulação extracorpórea CEC	PROCAPE	MAIO	27
Emergência – Emergências Hipertensivas	PROCAPE	MAIO	25
Emergência – Manejo do SCA	PROCAPE	MAIO	25
Seminário: efeitos da pressão positiva no sist. cardiopulmonar, complicações mecânicas pós IAM, Manejo da dor torácica	PROCAPE	MAIO	22
Emergência – Estação de ACLS (Prática)	PROCAPE	MAIO	22

Emergência - Bradirritmias	PROCAPE	MAIO	20
Seminários –cuidados de enfermagem na anestesia; protocolo de morte encefálica	PROCAPE	MAIO	18
Seminários –Ficha de investigação (código Garbage) hospitalar	PROCAPE	MAIO	18
Seminário : febre reumática, lesão de córnea	PROCAPE	MAIO	17
Miocárdio – reunião clínica	PROCAPE	MAIO	16
Miocárdio – reunião clínica	PROCAPE	MAIO	13
Ciclo de Palestra: Paciente Cirúrgico Crítico: como tratar ?	PROCAPE	MAIO	12
Semana de Enfermagem (A enfermagem no Contexto Pandêmico (reunião)	PROCAPE	MAIO	11
Miocárdio – reunião clínica	PROCAPE	MAIO	11
Miocárdio – reunião clínica	PROCAPE	MAIO	10
Seminário - IAO	PROCAPE	MAIO	9
Cuidados com Drenos Torácicos e Mediastinais	PROCAPE	MAIO	8
Seminário – Tema EAO	PROCAPE	MAIO	8
Prevenção da Nefropatia induzida por Contraste	PROCAPE	MAIO	7
Complicações Mecânicas Pós IAM	PROCAPE	MAIO	6
Miocárdio – IC e DM	PROCAPE	MAIO	6
Arritmias – Seminário mecanismo das arritmias	PROCAPE	MAIO	4
Arritmias – Drogas Antiarrítmicas	PROCAPE	MAIO	4
Seminário – Tema: EM /IM	PROCAPE	MAIO	3
Miocárdio – Aula de especialização IC	PROCAPE	MAIO	2
Atenção Integral ao Paciente Portador de Doenças de Chagas	PROCAPE	JUNHO	46
Pessoas Afetadas pela Doença de Chagas: Histórico, Associativismo e dia Mundial	PROCAPE	JUNHO	39
Descentralização no Manejo da Doença de Chagas	PROCAPE	JUNHO	34
Manejo Clínico da Doença de Chagas: Mesa Multiprofissional	PROCAPE	JUNHO	32
Emergência – Manejo da SCA	PROCAPE	JUNHO	27

Emergência - Bradirritmias	PROCAPE	JUNHO	22
Emergência – Drogas vasoativas	PROCAPE	JUNHO	21
Emergência – SCA	PROCAPE	JUNHO	20
Seminário : Anatomia e fisiologia cardíaca +circulação sistêmica e pulmonar	PROCAPE	JUNHO	20
Emergência – Aula RCP	PROCAPE	JUNHO	20
Seminário :Débito cardíaco,regulação da pressão arterial e coagulação sanguínea + tabagismo	PROCAPE	JUNHO	19
Emergência - Emergências Hipertensivas	PROCAPE	JUNHO	19
Seminários avançados: Noções básicas de ECG, feridas e curativos, teste Ergométrico	PROCAPE	JUNHO	16
Aula de Fibrilação arterial e AVC	PROCAPE	JUNHO	15
Seminário avançados: hipertensão arterial, feridas e coberturas, noções básicas de ECG	PROCAPE	JUNHO	14
Miocárdio – Aula fisiologia de VD + visita clínica	PROCAPE	JUNHO	10
Miocárdio – Cardiopatia induzida por arritmia	PROCAPE	JUNHO	10
Ecocardiografia – seminário Insuficiência Mitral	PROCAPE	JUNHO	9
Seminário - Tema - IAO	PROCAPE	JUNHO	8
Miocárdio – Tratamento da deficiência de ferro no IC + reunião clínica'''	PROCAPE	JUNHO	8
Miocárdio – Anemia em IC	PROCAPE	JUNHO	7
Hemodinâmica –Seminário – S/ Título	PROCAPE	JUNHO	7
Miocárdio – Reunião clínica	PROCAPE	JUNHO	5
Arritmias – Seminário mecanismo de arritmias	PROCAPE	JUNHO	3
Arritmias – Drogas Arrítmicas	PROCAPE	JUNHO	3
Mesa Redonda: Assistência Integral ao Idoso, um desafio atual	PROCAPE	JULHO	53
Tempo de Troca e Fixação de Dispositivos Relacionados à Assistência	PROCAPE	JULHO	44
Aula de Eletrocardiograma	PROCAPE	JULHO	41
Conhecendo a Velhice	PROCAPE	JULHO	35
Elaboração e divulgação do protocolo da tele consulta de enfermagem em anticoagulação oral	PROCAPE	JULHO	30

Emergência – Bradiarritmias	PROCAPE	JULHO	22
Seleção de Receptor de Transplante Cardíaco	PROCAPE	JULHO	22
Seminários avançados: Emergências e Urgências Hipertensivas; Embriogênese Cardiovascular e defeitos congênitos; Síndrome Coronariana	PROCAPE	JULHO	21
Surto de Doença de Chagas: Caso Ibimirim	PROCAPE	JULHO	19
Aula Pré e Pós Operatório: Cuidados de enfermagem em cirurgias cardíacas	PROCAPE	JULHO	18
Emergência – Taquiarritmias	PROCAPE	JULHO	17
Seminários avançados: Cardiogeriatría, dor torácica, diabetes e coração, Assistência de enfermagem em hemodinâmica	PROCAPE	JULHO	17
Seminários Avançados: Focos de intervenção do fisioterapeuta TEP e TVP; principais arritmias cardíacas, alterações pulmonares no pós operatório de cirurgias cardíacas.	PROCAPE	JULHO	17
O Uso de Confusion Assessment Method for The Intensive Care Unit no Manejo do Delirium	PROCAPE	JULHO	17
Miocárdio – Visita da enfermaria de miocárdio	PROCAPE	JULHO	15
Seminários avançados: Hipertensão pulmonar; Atuação da terapia ocupacional em pacientes com AVC;	PROCAPE	JULHO	15
Seminários avançados: Ressonância Magnética cardiovascular e Ecocardiograma, radiografia de tórax	PROCAPE	JULHO	15
A importância dos exames laboratoriais em Cardiologia	PROCAPE	JULHO	13
Seminário Avançados: Sedoanalgesia; exames laboratoriais; assistência ao paciente queimado	PROCAPE	JULHO	13
Miocárdio – Clube de revista SENEDRS TREAL e APAF TRAL	PROCAPE	JULHO	11
Miocárdio – Reunião clínica + visita da enfermaria do miocárdio	PROCAPE	JULHO	11
Bundles – Aplicação beira leito	PROCAPE	JULHO	9
Miocárdio – Clube de Revista	PROCAPE	JULHO	8
Legislação em CME	PROCAPE	JULHO	8
Seminário - Tema - EAO	PROCAPE	JULHO	6
Emergência - ECG I	PROCAPE	JULHO	5
Hemodinâmica – Seminário – S/ Título	PROCAPE	JULHO	5
Seminário – Tema – Estenose Aórtica	PROCAPE	JULHO	5

Válvula – Estenose Mitral	PROCAPE	JULHO	5
Válvula – Endocardite Infecciosa	PROCAPE	JULHO	5
Válvula – Insuficiência Mitral	PROCAPE	JULHO	4
Seminário – Tema – TEP Crônico	PROCAPE	JULHO	3
Válvula – Insuficiência Aórtica	PROCAPE	JULHO	3
Aula :Eletrocardiograma	PROCAPE	AGOSTO	63
Tempo de Troca e Fixação de Dispositivos Relacionados à Assistência	PROCAPE	AGOSTO	40
Curso de Atualização: em assistência de enfermagem no transplante cardíaco	PROCAPE	AGOSTO	35
Aula : Pré e Pós Operatório	PROCAPE	AGOSTO	33
Aula: liga de cardiovascular	PROCAPE	AGOSTO	26
Controle das Arboviroses com Ênfase no Controle do Vetor	PROCAPE	AGOSTO	26
Válvula – Brad e Taquiarritmias	PROCAPE	AGOSTO	23
Descritores e estratégias de busca e o novo portal CAPES	PROCAPE	AGOSTO	21
Emergência – ACLS (PCR)	PROCAPE	AGOSTO	20
Seminários Avançados: Endocardite Infecciosa	PROCAPE	AGOSTO	19
Miocárdio – ICFE levemente reduzida	PROCAPE	AGOSTO	14
Artigos científicos: Produção de acordo com a ABNT, Vancouver e APAA	PROCAPE	AGOSTO	13
Miocárdio – Clube de revista – Charm – alternativo, Fenótipo de obesidade	PROCAPE	AGOSTO	12
Normalização: Uso de normas ABNT para trabalhos científicos	PROCAPE	AGOSTO	12
Rayyan: Ferramenta de Revisão Sistemática - Teoria	PROCAPE	AGOSTO	10
Rayyan: Ferramenta de Revisão Sistemática - Prática	PROCAPE	AGOSTO	10
Válvula – Estenose Mitral	PROCAPE	AGOSTO	9
Miocárdio – artigo VAL –HEFI Trial	PROCAPE	AGOSTO	9
Miocárdio – Clube de revista : Soclim - HF	PROCAPE	AGOSTO	9
Miocárdio – Discussão de artigo paciente dom IC	PROCAPE	AGOSTO	8

Miocárdio – Clube de revista vistoria Trial + AF	PROCAPE	AGOSTO	7
Legislação em CME- Conhecendo melhora RDC 15/2012	PROCAPE	AGOSTO	7
Treinamento Bomba v- LINK LIFEMED	PROCAPE	AGOSTO	7
Válvula - Febre Reumática	PROCAPE	AGOSTO	5
Hemodinâmico – Estudo de Caso	PROCAPE	AGOSTO	5
Assistência de Enfermagem na Drenagem Torácica	PROCAPE	AGOSTO	5
Hemodinâmica – FFR	PROCAPE	AGOSTO	4
Atualização em RCP no Adulto	PROCAPE	AGOSTO	4
Bundles de prevenção de ITU, IPCS e PAV	PROCAPE	AGOSTO	3
Arritmias – Mecanismo das arritmias	PROCAPE	AGOSTO	2
Arritmias – Seminário - TSVS	PROCAPE	AGOSTO	2
Arritmias Seminários - Taquicardia C I coração normal	PROCAPE	AGOSTO	2
Arritmias – Seminário - TV em Coração Normal	PROCAPE	AGOSTO	2
Arritmias – Seminário Taquicardia de QLS largo	PROCAPE	AGOSTO	1
Arritmias – Seminário Canalopatias	PROCAPE	AGOSTO	1
Medicina no Evangelho	PROCAPE	SETEMBRO	57
Setembro Amarelo: Promoção da Vida e Prevenção do Suicídio	PROCAPE	SETEMBRO	52
Intervenções Nutricionais na hipertensão Arterial-Muito Além do Consumo de Sal	PROCAPE	SETEMBRO	46
Dietas da Moda	PROCAPE	SETEMBRO	39
Perigos das Dietas Restritivas	PROCAPE	SETEMBRO	35
Emergência – ECG	PROCAPE	SETEMBRO	30
Consumo de Gorduras e Saúde Cardiovascular	PROCAPE	SETEMBRO	30
Emergência – Aula Taquiarritmias e Bradiarritmias	PROCAPE	SETEMBRO	25
Emergência – SOA	PROCAPE	SETEMBRO	23
Emergência – prática ACS	PROCAPE	SETEMBRO	23

Emergência – ECG II	PROCAPE	SETEMBRO	23
Emergência – Drogas Vasoativas	PROCAPE	SETEMBRO	23
Seminários Avançados: Tetralogia de Fallot	PROCAPE	SETEMBRO	16
Bundles de Prevenção de ITU, IPCS e PAV relacionados a dispositivos invasivos	PROCAPE	SETEMBRO	16
Atualização em RCP no Adulto	PROCAPE	SETEMBRO	15
Seminários Avançados: Síndrome Coronariana Aguda	PROCAPE	SETEMBRO	14
Descarte de Medicamentos	PROCAPE	SETEMBRO	14
Seminários Avançados: 1 - Intervenção da TO na DAC ; 2 -ECMO	PROCAPE	SETEMBRO	13
Aula : Eletrocardiograma	PROCAPE	SETEMBRO	11
Controle de qualidade da Central de Abastecimento Farmacêutico	PROCAPE	SETEMBRO	10
Indicação de Transplante Cardíaco e Assistência de Enfermagem	PROCAPE	SETEMBRO	10
Miocárdio – Clube de revista Deliver Trial e Alvor Trial	PROCAPE	SETEMBRO	9
Indicação de Transplante Cardíaco e Assistência do Pré -Operatório	PROCAPE	SETEMBRO	9
Miocárdio – Reunião clínica (aula artigo Revived + Rematch	PROCAPE	SETEMBRO	8
Emergência – Drogas Vasoativas	PROCAPE	SETEMBRO	8
Emergência – Insuficiência Cardíaca	PROCAPE	SETEMBRO	8
Miocárdio – Reunião clínica	PROCAPE	SETEMBRO	8
Controle de qualidade da Central de Abastecimento Farmacêutico	PROCAPE	SETEMBRO	7
Miocárdio – Reunião clínica	PROCAPE	SETEMBRO	6
Válvula – seminário Insuficiência Tricúspide	PROCAPE	SETEMBRO	6
Pré –Transplante Cardíaco	PROCAPE	SETEMBRO	5
Hemodinâmica – Seminário – FFR / IVUS /OCT	PROCAPE	SETEMBRO	4
Complicações Mecânicas do infarto do miocárdio com Supradesnivelamento do segmento ST	PROCAPE	SETEMBRO	4
Arritmias – Seminário Flutter	PROCAPE	SETEMBRO	4
Arritmias – Seminário Taquicardias de QRS	PROCAPE	SETEMBRO	3

Arritmias – Seminário - TV de Coração normal	PROCAPE	SETEMBRO	3
Arritmias – Seminários – Taquiarritmias de QRS largo	PROCAPE	SETEMBRO	3
Controle de Infecção hospitalar:precauções e isolamento específicos	PROCAPE	SETEMBRO	3
Arritmias – Seminário TSV	PROCAPE	SETEMBRO	2
Arritmias – Seminário Medicações antiarrítmicas	PROCAPE	SETEMBRO	2
Indicação do Paciente ao Transplante	PROCAPE	OUTUBRO	35
Seguimento do Pós Transplante	PROCAPE	OUTUBRO	31
Papel da Enfermeira Clínica no Transplante	PROCAPE	OUTUBRO	27
Tempo de Troca e Fixação de Dispositivos Relacionados à Assistência	PROCAPE	OUTUBRO	26
Emergência – DVA	PROCAPE	OUTUBRO	25
Emergência – Manejo da SCA	PROCAPE	OUTUBRO	24
Emergência – Bradiarritmias	PROCAPE	OUTUBRO	20
Emergência – Insuficiência Cardíaca Aguda	PROCAPE	OUTUBRO	19
Miocárdio – Reunião clínica aula : Parâmetros hemodinâmicos	PROCAPE	OUTUBRO	14
Seminários Avançados: Introdução as arritmias cardíacas	PROCAPE	OUTUBRO	14
Miocárdio – Ergo espirometria	PROCAPE	OUTUBRO	13
Miocárdio – Cardiomiopatías hipertrófica	PROCAPE	OUTUBRO	13
Seminários Avançados: Equilíbrio ácido básico, Acidente Vascular cerebral intervenções Físio	PROCAPE	OUTUBRO	12
Miocárdio – Clube de revista – Prevalência e prognóstico de ICFE desenvolvendo ICFE melhorada + CARE - HF	PROCAPE	OUTUBRO	9
Treinamento RCP no Adulto	PROCAPE	OUTUBRO	8
Hemodinâmica - Trombose	PROCAPE	OUTUBRO	6
Miocárdio – Reunião clínica - CDI + ressicronizador	PROCAPE	OUTUBRO	6
Miocárdio – Biomarcadores na IC	PROCAPE	OUTUBRO	6
Arritmias – seminário mecanismo das arritmias	PROCAPE	OUTUBRO	3

Arritmias – Seminário drogas anti arritmicas	PROCAPE	OUTUBRO	3
Arritmia – seminário: Canalopatias	PROCAPE	OUTUBRO	3
Miocárdio – Clube de revista – SCD - HEFI	PROCAPE	OUTUBRO	3
Treinamento Bomba de Infusão Lifimed	PROCAPE	OUTUBRO	3
Arritmias – seminários – Taquiarritmias Ventriculares	PROCAPE	OUTUBRO	2
Seminário Avançado – Cardiopatias Congênitas	PROCAPE	NOVEMBRO	24
Reabilitação no Paciente Submetido a Transporte Cardíaco	PROCAPE	NOVEMBRO	23
Princípios Básicos da Ventilação Mecânica	PROCAPE	NOVEMBRO	22
Seminário Avançado – 1: Insuficiência Cardíaca crônica 2: Bradiarritmias	PROCAPE	NOVEMBRO	19
Seminários Avançado – Temas 1 :Caso clínico HGV 2 : Monitorização hemodinâmica 3:Manejo da dor	PROCAPE	NOVEMBRO	19
Seminário Avançado - Endocardite	PROCAPE	NOVEMBRO	19
Seminários Avançado Temas 1 : Taquiarritmias 2: Dissecção da Aorta	PROCAPE	NOVEMBRO	17
Ajustes da ventilação mecânica e desmame no pós operatório de cardiopatias congênitas	PROCAPE	NOVEMBRO	16
Estratégias para Mobilização no Paciente Crítico	PROCAPE	NOVEMBRO	14
Válvula – Seminário Insuficiência Mitral	PROCAPE	NOVEMBRO	13
Emergência- ACLS (PCR)	PROCAPE	NOVEMBRO	12
Hemodinâmica – Discussão de artigos	PROCAPE	NOVEMBRO	6
Válvulas – Seminários – Endocardite Infeciosas	PROCAPE	NOVEMBRO	6
Válvula - Seminário IAo	PROCAPE	NOVEMBRO	5
Arritmias – Seminários cardiomiopatias	PROCAPE	NOVEMBRO	3
Arritmias – Seminário Fibrilação	PROCAPE	NOVEMBRO	2
Miocárdio – TEC +ICFEP	PROCAPE	DEZEMBRO	31
Conhecimento sobre envio de amostras biológicas para o laboratório de análises clínicas	PROCAPE	DEZEMBRO	28
Emergência – Bradiarritmias	PROCAPE	DEZEMBRO	27
Emergência – Aula ACLS	PROCAPE	DEZEMBRO	14

Boas Práticas na Coleta de Hemocultura	PROCAPE	DEZEMBRO	13
Coleta de Amostras Biológica: o que pode invalidar o diagnóstico	PROCAPE	DEZEMBRO	13
Princípios Básicos de Farmacologia – Vias de administração	PROCAPE	DEZEMBRO	13
Importância da Fase Pré Analítica	PROCAPE	DEZEMBRO	9
Válvula – Seminário I A O	PROCAPE	DEZEMBRO	5
Arritmias – Seminário mecanismo das arritmias	PROCAPE	DEZEMBRO	4
Arritmias – Seminário - Canalopatias	PROCAPE	DEZEMBRO	4
Arritmias – Seminário de drogas Antiarrítmicas	PROCAPE	DEZEMBRO	3
Arritmias –Seminário Taquiarritmias de QRS largo	PROCAPE	DEZEMBRO	3

TOTAL DE EVENTOS REALIZADOS NO CH/UPE

424

TOTAL DE SERVIDORES E COLABORADORES TREINADOS NO CH/UPE

10.164

Fonte: UCH/UPE

COMENTÁRIOS:

As UCH/UPE realizaram treinamentos no ano de 2022 para 10.164 servidores, colaboradores e alunos de graduação e pós-graduação em 424 eventos. Observa-se que em relação ao ano de 2021, houve um aumento no número de eventos ofertados, mas se nota a redução da adesão dos servidores e colaboradores. Com o retorno das atividades presenciais após a pandemia, pode-se inferir que houve redução de eventos on-line, o que reduz a quantidade de participantes.

Tabela 8.47 - Dados referentes ao Simpósio do Complexo Hospitalar da UPE – 2016-2022

	2016	2017	2018	2019	2020	2022
Tema	Integração e Conhecimento	Unindo as nossas diferenças para fortalecer o SUS	Boas Práticas em Saúde	Boas Práticas em Gestão da Saúde: assistencial e executiva	A Pesquisa em Saúde e para a Saúde	Saúde Digital: Desafios e Oportunidades
Instituições organizadoras	SCH, HUOC e FCM-Medicina	SCH, CISAM e FENSG	SCH, PROCAPE e FOP	SCH, HUOC e FCM-Saúde Coletiva	SCH, CISAM, ICB, UNIPECLIN e NUTES	SCH, PROCAPE, ESEF, UNIPECLIN e NUTES
Inscrições	565 (controladas)	1.200 (abertas)	904 (controladas)	690 (controladas)	2.370 (abertas)	1.327 (abertas)
Palestrantes	55	120	37	36	67	35
Avaliadores	30	83	97	86	166	87
Trabalhos científicos em pôster	260	378	353	140	-	-
Trabalhos científicos em apresentação oral	-	35	86	136	820	580
Total de trabalhos científicos apresentados	260	413	439	276	820	580
Simpósios satélites	1	1	5	5	NA	NA
Pré-Simpósios	-	-	-	-	7	6

Fonte: Relatórios dos Simpósios do Complexo Hospitalar da UPE, 2016-2022.

COMENTÁRIOS:

O Simpósio do Complexo Hospitalar da UPE, iniciado em 2016, vem, ao longo dos anos, consagrando-se como o evento de maior impacto na integração docente-assistencial dentro do CH/UPE, agregando o maior número de inscritos, promovendo a integração ensino-serviço e dando oportunidade à socialização da produção do conhecimento. Já faz parte do calendário acadêmico da UPE, com aprovação nos Conselhos Superiores da Universidade (CEPE e CONSUN). A sétima edição do Simpósio está prevista para ser realizada no segundo semestre de 2023.

Tabela 8.48- Total de projetos analisados e aprovados pelos Comitês de Ética em Pesquisa do Complexo Hospitalar da UPE –2021-2022

CEP COMITÊ DE ÉTICA EM PESQUISA	TOTAL DE PROJETOS ANALISADOS E APROVADOS EM 2021	TOTAL DE PROJETOS ANALISADOS E APROVADOS EM 2022
CEP CISAM	203	240
CEP HUOC-PROCAPE	569	580
Total do Complexo Hospitalar	772	820

Fonte: CEP CISAM e CEP HUOC-PROCAPE

COMENTÁRIOS:

No Complexo Hospitalar da UPE (CH/UPE) existem dois Comitês de Ética em Pesquisa (CEP): o CEP HUOC-PROCAPE, funcionante nas instalações do HUOC/CH/UPE e subordinado administrativamente à Superintendência do Complexo Hospitalar; e o CEP CISAM, funcionante naquela Unidade e subordinado à sua Gestão Executiva.

Verifica-se, no âmbito do CH/UPE, um aumento de 6% nas submissões de trabalhos no ano de 2022, quando comparado a 2021.

Figura 8.1 – Complexo Hospitalar em Números



COMPLEXO HOSPITALAR EM NÚMEROS 2022

CISAM | HUOC | PROCAPE

825
LEITOS NO CNES

- 52,8% CLÍNICOS
- 24,5% CIRÚRGICOS
- 14,9% COMPLEMENTARES (UCI E UTI)
- 7,8% ESPECIALIZADOS E HOSPITAL-DIA

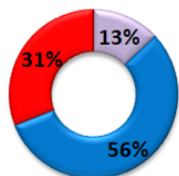

32.345
INTERNAMENTOS

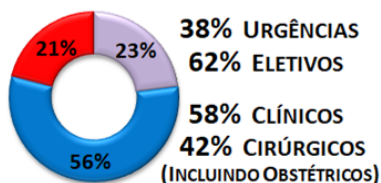

PROCEDIMENTOS AMBULATORIAIS

1.300.902

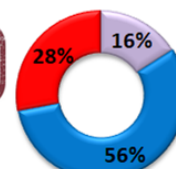

869.648 SERVIÇOS DE APOIO DIAGNÓSTICO E TERAPÊUTICO

431.254 PROCEDIMENTOS MÉDICOS E MULTIPROFISSIONAIS

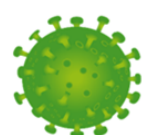

DADOS COVID-19

	2020	2021	2022
LEITOS DE URGÊNCIA E ENFERMIARIAS	158	77	58
LEITOS DE UTI	66	52	37
INTERNAMENTOS	2.618	2.281	602

43 PROGRAMAS DE RESIDÊNCIA

30 RESIDÊNCIAS MÉDICAS

06 RESIDÊNCIAS MULTIPROFISSIONAIS

07 RESIDÊNCIAS UNIPROFISSIONAIS

482 VAGAS CREDENCIADAS

986
VAGAS DE PRÁTICAS E ESTÁGIOS EM GRADUAÇÃO

424 EVENTOS CIENTÍFICOS

10.164 SERVIDORES E ALUNOS PARTICIPANTES

820 PROJETOS DE PESQUISA SUBMETIDOS AOS CEPs

I AO VI SIMPÓSIOS DO COMPLEXO HOSPITALAR

7.056 INSCRITOS

TEMAS LIVRES **2.786**

Fonte: UCH/UPE

9. RELAÇÕES INTERNACIONAIS



Tabela 9.1 - Instituições de Ensino, Pesquisa e Empresas Internacionais que Desenvolvem Cooperação com a UPE em 2022.

PAÍS	UNIVERSIDADE
ÁFRICA DO SUL	University of Johannesburgo
ALEMANHA	Technische Universität Braunschweig
ALEMANHA	University Münster
ARGENTINA	Universidad Villa Maria
ARGENTINA	Universidad Tecnológica Nacional
ARGENTINA	Universidad Nacional da la Patagonia San Juan Bosco
BRASIL	Instituto Cervantes (pelo GCUB)
BRASIL	Centro Cultural Brasil-Alemanha - CCBA
BRASIL	Dante Alighieri
BRASIL	CNA
BRASIL	IFMSA (ESTUDANTES DE MEDICINA)
BRASIL	PILA - Programa de Intercâmbio Acadêmico Latinoamericano
BRASIL	Escola de Línguas Associação Cultural Japonesa Recife ELJR
CANADÁ	Memorial University of Newfoundland
CANADÁ	Manitoba

CHINA	CUFE-Instituto Confúcio
CHINA	SouthwestUniversityof Science and Technology
CHINA	Sichuan Universityof Science andEngineering
CHINA	Institutos ShenZhen de Tecnologia Avançada – Academia Chinesa de Ciências
COLÔMBIA	La Corporación Universitaria Iberoamericana
COREIA	Sungkyunkwan University - POLI
CUBA	Universidad de Granma
CUBA	Instituto de Geografia Tropical
CUBA	Universidad de Holguin
ESLOVÊNIA	UNIVESITY OF LJUBLJANA (MEDICAL SCHOOL)
ESPANHA	Universidade de Alcalá
ESPANHA	Centro de investigaciones Energéticas-Medioambientales y tecnológicas- Madri- CIEMAT
ESPANHA	Universidade de Santiago de Compostela
ESPANHA	Universidade de Navarra (Instituto de Salud Tropical)
ESPANHA	Universidad Autónoma de Barcelona
ESPANHA	Universidade de Granada
ESPANHA	Universitat de Valência
ESPANHA	Universidad de Sevilla
ESPANHA	Universidade de Alcalá

ESPAÑA	Universidade de Vigo
E.U.A.	WPI- Worcester Polytechnic Institute
E.U.A.	Colorado School of Mines
FRANÇA	Institut National de Sciences Appliquees de Rouen Normandie - INSA
FRANÇA	L'Ecole Nationale d'Ingénierus de Tarbes ENIT (Duplo-Diploma)
FRANÇA	L'Ecole National d'Ingénieurs de Brest ENIB (Duplo-Diploma)
FRANÇA	Ecole National D'Ingenieurs de Saint-Etienne - Dupla Diplomação -ENISE
FRANÇA	ECOLE CENTRALE DE LYON
FRANÇA	Universite de Lorraine - École National d'Ingenieurs de Metz
IRLANDA	Dublin City University
ITÁLIA	Universidade de Bolonha e Estado de Pernambuco
ITÁLIA	Università Degli Studi di Bari Aldo Moro
ITÁLIA	Politécnico di Torino (Dupla Titulação)
MÉXICO	Universidad Nacional Autónoma de México
MOÇAMBIQUE	Universidade Pedagógica
MOÇAMBIQUE	Universidade de Licungo
PORTUGAL	Universidade de Coimbra
PORTUGAL	UNISLA-Sociedade Gestora de Participações Sociais
PORTUGAL	Universidade da Madeira

PORTUGAL	Universidade do Porto
PORTUGAL	Universidade do Porto/ Acordo Específico Escola Politécnica-Faculdade de Engenharia
PORTUGAL	Instituto Politécnico de Leiria
PORTUGAL	Instituto Politécnico da Guarda
PORTUGAL	Instituto Pernambuco - Porto
PORTUGAL	Escola Superior de Enfermagem de Coimbra
PORTUGAL	Escola Superior de Enfermagem do Porto
PORTUGAL	Universidade Católica Portuguesa
URUGUAI	Universidad de la República Uruguay

Fonte: Assessoria de Relações Internacionais

A Assessoria de Relações Internacionais tem como objetivo assessorar o Reitor e sua equipe, docentes, discentes e técnicos-administrativos no processo de internacionalização da UPE, a partir do desenvolvimento de relações institucionais com universidades internacionais renomadas e da promoção da mobilidade docente, discente e técnicos-administrativos da nossa comunidade, através da formalização de convênios e parcerias, como programas e projetos que tem como intuito o fortalecimento das relações com o mundo. Nesse sentido, o desafio da assessoria é expandir a rede de contatos da UPE, levando a Universidade, que está presente do mar ao sertão do nosso estado, para todo o mundo.