

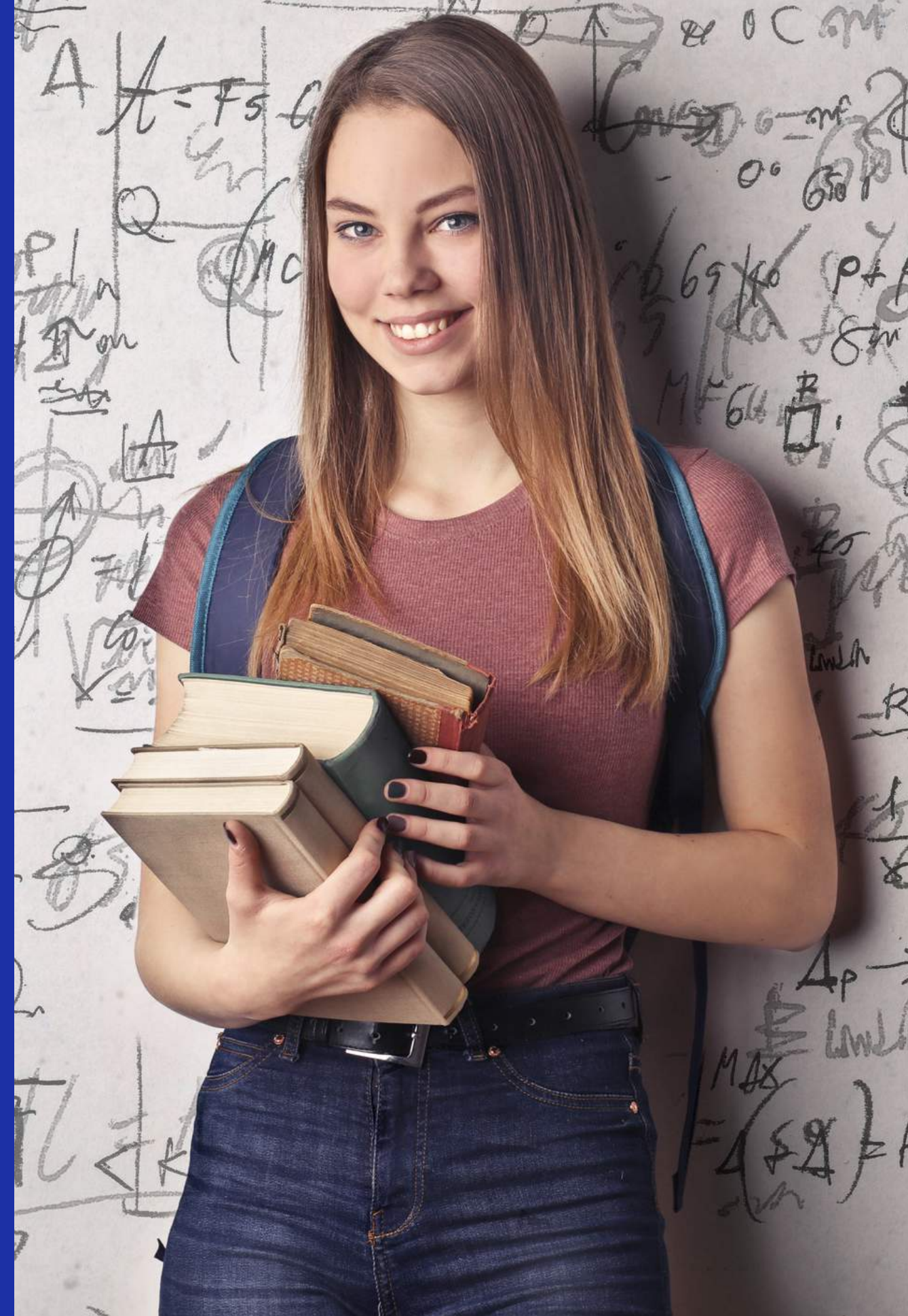

# Pós-Graduação na UPE

PORTFÓLIO DE CURSOS



# Áreas de Conhecimento

- Ciências Biológicas
- Ciências da Saúde
- Ciências Humanas
- Ciências Sociais Aplicadas
- Engenharias
- Linguística, Letras e Artes

# Ciências Biológicas

1. Especialização em Biologia Molecular
2. Especialização em Microbiologia Clínica



# Especialização em Biologia Molecular

## Objetivo

Capacitar e atualizar os profissionais em metodologias de diagnósticos moleculares em doenças infecciosas e genéticas, os quais irão atender uma demanda cada vez mais crescente na região Nordeste.

## Carga Horária

372 horas.

## Informações

Instituto de Ciências Biológicas - ICB

R. Arnóbio Marques, 310 - Santo Amaro, Recife - PE - CEP: 50100-130

[cpgpe@yahoo.com.br](mailto:cpgpe@yahoo.com.br) / (081) 3183-3311

# Especialização em Microbiologia Clínica

## Objetivo

Promover uma atualização teórica, prática e técnica em Microbiologia Clínica para garantir aos profissionais que atuam na área a melhoria de sua capacitação profissional e conseqüente aumento do sucesso nas diversas etapas do controle destas infecções.

## Carga Horária

368 horas.

## Informações

Instituto de Ciências Biológicas - ICB

R. Arnóbio Marques, 310 - Santo Amaro, Recife - PE - CEP: 50100-130

cpgpe@yahoo.com.br/ (081) 3183-3311

# Ciências da Saúde

1. Especialização em Avaliação da Performance Humana
2. Especialização em Educação Física Escolar
3. Especialização em Treinamento Esportivo
4. Especialização em Treinamento de Força para a Saúde
5. Especialização em Exercício Clínico
6. Especialização em Fisiologia do Exercício
7. Especialização em Cuidados Paliativos
8. Especialização em Gastroenterologia
9. Especialização em Hemodinâmica e Cardiologia Intervencionista
10. Especialização em Arritmias Cardíacas
11. Especialização em Enfermagem em Nefrologia
12. Especialização em Enfermagem em Saúde da Família
13. Enfermagem em Suporte Avançado à Vida: Emergência e UTI
14. Especialização em Cirurgia e TBMF
15. Especialização em Ortodontia
16. Especialização em Dentística
17. Especialização em Disfunção Temporomandibular e Dor Orofacial
18. Especialização em Especialização em Saúde Pública
19. Especialização em Implantodontia
20. Especialização em Saúde Pública
21. Especialização em Perícia Forense
22. Especialização em Cuidados Paliativos
23. Especialização em Análises Clínicas





# Especialização em Avaliação da Performance Humana

## Objetivo

Especializar profissionais de Educação Física para intervir na avaliação física, avaliando o condicionamento físico, os componentes funcionais e morfológicos e a execução técnica de movimentos, objetivando orientar, prevenir e reabilitar o condicionamento, o rendimento físico e técnico de alunos, clientes e atletas.

## Carga Horária

375 horas.

## Informações

Escola Superior de Educação Física - ESEF

R. Arnóbio Marques, 310 - Santo Amaro, Recife - PE - CEP: 50100-130

posgrad@esef.upe.br/ (081) 3183-3350





# Especialização em Educação Física Escolar

## Objetivo

Qualificar o capital humano-professor(a) com o propósito de enriquecer teórico-metodologicamente a sua prática pedagógica, na educação infantil, ensino fundamental e médio nas escolas públicas e privadas.

## Carga Horária

360 horas.

## Informações

Escola Superior de Educação Física - ESEF

R. Arnóbio Marques, 310 - Santo Amaro, Recife - PE - CEP: 50100-130

posgrad@esef.upe.br/ (081) 3183-3350





# Especialização em Treinamento Esportivo

## Objetivo

Capacitar os profissionais graduados em Educação Física a atuarem na área do esporte, nas intervenções do planejamento, periodização e controle, avaliação e gestão do treinamento esportivo.

## Carga Horária

375 horas.

## Informações

Escola Superior de Educação Física - ESEF

R. Arnóbio Marques, 310 - Santo Amaro, Recife - PE - CEP: 50100-130

posgrad@esef.upe.br/ (081) 3183-3350





# Especialização em Treinamento de Força para a Saúde

## Objetivo

Capacitar profissionais graduados em Educação Física para intervir na avaliação, prescrição e orientação do exercício de força para diferentes populações.

## Carga Horária

375 horas.

## Informações

Escola Superior de Educação Física - ESEF

R. Arnóbio Marques, 310 - Santo Amaro, Recife - PE - CEP: 50100-130

posgrad@esef.upe.br/ (081) 3183-3350





# Especialização em Exercício Clínico

## Objetivo

Oferecer informações para profissionais de educação física e profissionais de outras áreas da saúde, que facilitem a associação dos tratamentos não-farmacológicos com a finalidade de ampliar a atuação desses profissionais na área do exercício clínico.

## Carga Horária

360 horas.

## Informações

Escola Superior de Educação Física - ESEF

R. Arnóbio Marques, 310 - Santo Amaro, Recife - PE - CEP: 50100-130

posgrad@esef.upe.br/ (081) 3183-3350



# Especialização em Fisiologia do Exercício

## Objetivo

Oferecer informações para profissionais de educação física, que facilitem a escolha adequada da natureza, duração e intensidade das diversas formas de exercitação, bem como associar as respostas normais e patológicas.

## Carga Horária

360 horas.

## Informações

Escola Superior de Educação Física - ESEF

R. Arnóbio Marques, 310 - Santo Amaro, Recife - PE - CEP: 50100-130

posgrad@esef.upe.br/ (081) 3183-3350

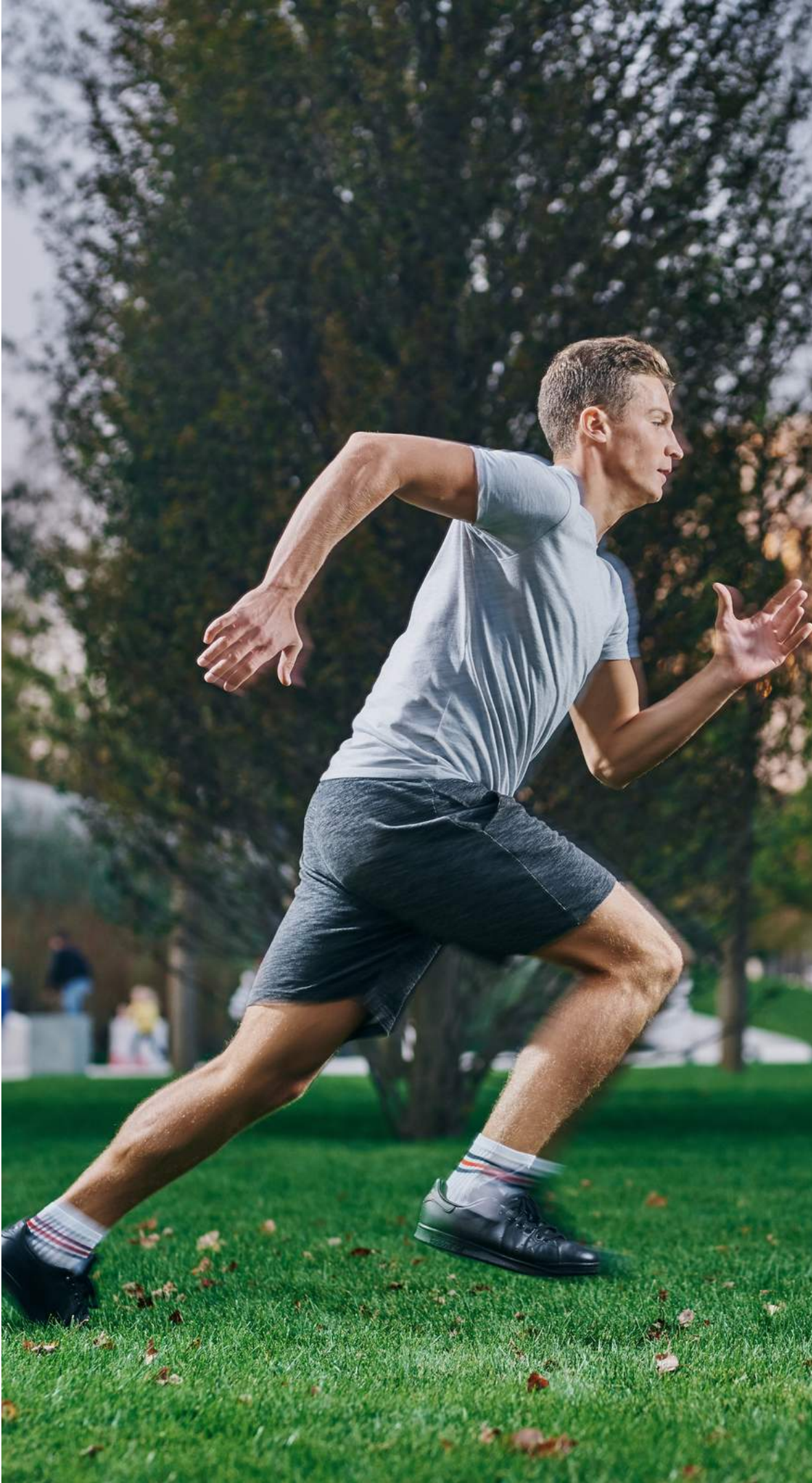





# Especialização em Cuidados Paliativos

## Objetivo

Capacitar profissionais de saúde para atuação em Cuidados Paliativos, nas diversas formas de assistência e para os vários perfis de pacientes que deles necessitam, seja em serviços públicos ou privados.

## Carga Horária

360 horas.

## Informações

Faculdade de Ciências Médicas - FCM

R. Arnóbio Marques, 310 - Santo Amaro, Recife - PE - CEP: 50100-130

coopgrad.fcm@upe.br/ (081) 3184-1200

# Especialização em Gastroenterologia

## Objetivo

Formação de médicos especialistas, capazes de exercer atividade diagnóstica, preventiva e terapêutica em patologias do aparelho digestivo.

## Carga Horária

1.920 horas.

## Informações

Faculdade de Ciências Médicas - FCM

R. Arnóbio Marques, 310 - Santo Amaro, Recife - PE - CEP: 50100-130

coopgrad.fcm@upe.br/ (081) 3184-1200





# Especialização em Hemodinâmica e Cardiologia Intervencionista

## Objetivo

Promover treinamento em Cardiologia Intervencionista, capacitando os futuros intervencionistas a exercê-la de forma independente em qualquer comunidade.

## Carga Horária

5.280 horas.

## Informações

Faculdade de Ciências Médicas - FCM

R. Arnóbio Marques, 310 - Santo Amaro, Recife - PE - CEP: 50100-130

coopgrad.fcm@upe.br/ (081) 3184-1200

# Especialização em Arritmias Cardíacas

## Objetivo

Reconhecer e tratar adequadamente as arritmias cardíacas que se apresentem na prática clínica.

## Carga Horária

2.820 horas.

## Informações

Faculdade de Ciências Médicas - FCM

R. Arnóbio Marques, 310 - Santo Amaro, Recife - PE - CEP: 50100-130

coopgrad.fcm@upe.br/ (081) 3184-1200



# Especialização em Enfermagem em Nefrologia

## Objetivo

Instrumentalizar enfermeiros para prestar cuidado sistematizado ao paciente portador de problemas renais, capacitando-o para participar da direção, organização, planejamento, supervisão, avaliação e ações assistenciais de cunho técnico e científico, visando a reabilitação e manutenção da qualidade de vida do nefropata.

## Carga Horária

420 horas.

## Informações

Faculdade de Enfermagem Nossa Senhora das Graças - FENSG  
R. Arnóbio Marques, 310 - Santo Amaro, Recife - PE - CEP: 50100-130  
joanamarceli@yahoo.com.br/ (081) 3423.6433





# Especialização em Enfermagem em Saúde da Família

## Objetivo

Proporcionar a enfermeiros qualificação em nível de especialização no mesmo que vise o desenvolvimento e a consolidação do Sistema Único de Saúde, através da implantação de um novo modelo assistencial que, a partir da atenção básica, eleja a família e o seu espaço social como núcleo básico de abordagem no atendimento à saúde.

## Carga Horária

480 horas.

## Informações

Faculdade de Enfermagem Nossa Senhora das Graças - FENSG  
R. Arnóbio Marques, 310 - Santo Amaro, Recife - PE - CEP: 50100-130  
[joanamarceli@yahoo.com.br](mailto:joanamarceli@yahoo.com.br) / (081) 3423.6433





# Enfermagem em Suporte Avançado à Vida: Emergência e UTI

## Objetivo

Contribuir para o conhecimento do profissional enfermeiro (a) na área da assistência direta ao paciente em Urgência/Emergência e em UTI, na gerência e planejamento destes serviços, e na abordagem da pesquisa em enfermagem como forma de sedimentar a tomada de decisões.

## Carga Horária

560 horas.

## Informações

Faculdade de Enfermagem Nossa Senhora das Graças - FENSG  
R. Arnóbio Marques, 310 - Santo Amaro, Recife - PE - CEP: 50100-130  
joanamarceli@yahoo.com.br/ (081) 3423.6433



# Especialização em Cirurgia e TBMF

## Objetivo

Oferecer um atendimento de alta qualidade à população, acometida por vários problemas buco-maxilo-faciais, tais como deformidades, traumas e tumores.

## Carga Horária

8.264 horas.

## Informações

Faculdade de Odontologia - FOP

Av. General Newton Cavalcanti, 1650 - Tabatinga - Camaragibe - PE - CEP: 54.756-220

latusensu.fop@upe.br/ (081) 3184-7659



# Especialização em Ortodontia

## Objetivo

Formar alunos capacitados a executar todos os tipos de tratamento dentro das mais atuais técnicas da especialidade, bem como executar trabalhos científicos em benefício da população e da odontologia.

## Carga Horária

1.632 horas.

## Informações

Faculdade de Odontologia - FOP

Av. General Newton Cavalcanti, 1650 - Tabatinga - Camaragibe - PE - CEP: 54.756-220

latusensu.fop@upe.br/ (081) 3184-7659

# Especialização em Dentística

## Objetivo

Formar alunos capacitados a executar todos os tipos de tratamento dentro das mais atuais técnicas da especialidade, visando ao ensino dos aspectos fundamentais da área, do conhecimento dos diversos sistemas restauradores adesivos e dos recursos disponíveis na área da mais alta tecnologia.

## Carga Horária

873 horas.

## Informações

Faculdade de Odontologia - FOP

Av. General Newton Cavalcanti, 1650 - Tabatinga - Camaragibe - PE - CEP: 54.756-220

latusensu.fop@upe.br/ (081) 3184-7659



# Especialização em Disfunção Temporomandibular e Dor Orofacial

## Objetivo

Formar especialistas em DTM e Dor Orofacial proporcionando a clínicos e professores, da rede pública e privada de instituições de assistência e ensino, o treinamento para o diagnóstico, manejo e controle das disfunções Temporomandibulares e Dor Orofacial (DTM e DOF).

## Carga Horária

1.152 horas.

## Informações

Faculdade de Odontologia - FOP

Av. General Newton Cavalcanti, 1650 - Tabatinga - Camaragibe - PE - CEP: 54.756-220

latusensu.fop@upe.br/ (081) 3184-7659

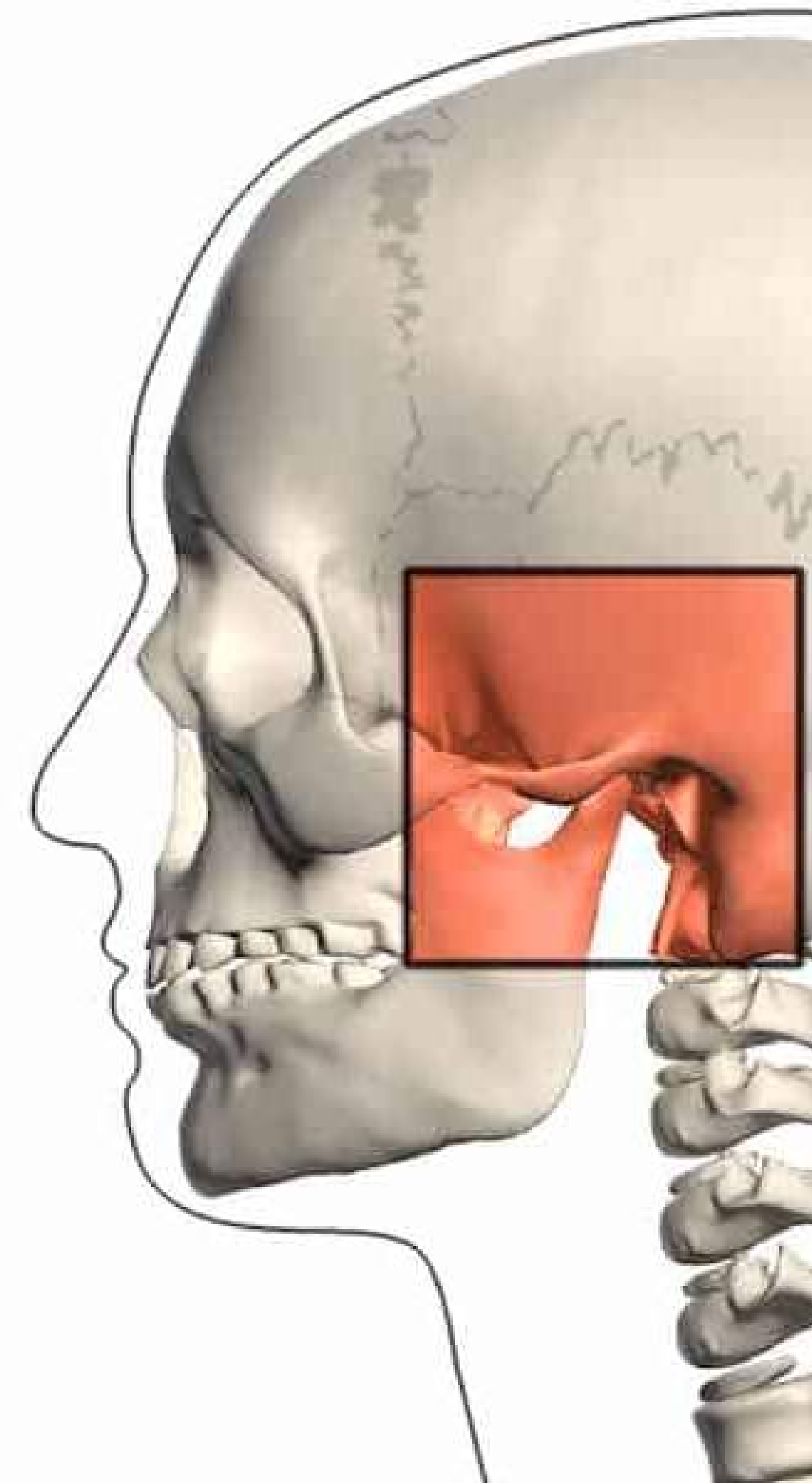



# Especialização em Saúde Pública

## Objetivo

Qualificar profissionais de diferentes áreas relacionadas à saúde, fornecendo conhecimentos que possibilitem exercitar ações de Atenção à Saúde, de forma regionalizada, interdisciplinar e integrada, articulada com os diferentes níveis de gestão e de atenção do Sistema Único de Saúde.

## Carga Horária

420 horas.

## Informações

Campus Garanhuns

R. Cap. Pedro Rodrigues – São José, Garanhuns – PE- CEP: 55294-902

[posgrad.multicampi@upe.br](mailto:posgrad.multicampi@upe.br) / (087) 3761-8210



# Especialização em Implantodontia

## Objetivo

Formar alunos capacitados a executar todos os tipos de tratamento dentro das mais atuais técnicas da especialidade, visando ao ensino dos aspectos fundamentais da área, do conhecimento dos diversos sistemas implantológicos e dos recursos disponíveis na área da mais alta tecnologia.

## Carga Horária

1.200 horas.

## Informações

Campus Garanhuns

R. Cap. Pedro Rodrigues – São José, Garanhuns – PE - CEP: 55294-902

posgrad.multicampi@upe.br/ (087) 3761-8210

# Especialização em Perícia Forense

## Objetivo

Formar profissionais com capacidade técnica para resolução eficaz de problemas ligados às Perícias Forenses na área de identificação humana; violência; perícias, infortunistica e auditoria em gestão numa perspectiva interdisciplinar.

## Carga Horária

360 horas.

## Informações

Instituto de Ciências Biológicas - ICB

R. Arnóbio Marques, 310 - Santo Amaro, Recife - PE - CEP: 50100-130

[cpgpe@yahoo.com.br](mailto:cpgpe@yahoo.com.br) / (081) 3183-3311





# Especialização em Cuidados Paliativos

## Objetivo

Capacitar profissionais de saúde para atuação em Cuidados Paliativos, nas diversas formas de assistência e para os vários perfis de pacientes que deles necessitam, seja em serviços públicos ou privados.

## Carga Horária

376 horas.

## Informações

Instituto de Ciências Biológicas - ICB

R. Arnóbio Marques, 310 - Santo Amaro, Recife - PE- CEP: 50100-130

[cpgpe@yahoo.com.br](mailto:cpgpe@yahoo.com.br) / (081) 3183-3311

# Especialização em Análises Clínicas

## Objetivo

Proporcionar conhecimentos teóricos-práticos, científicos, tecnológicos e éticos em Análises Clínicas, contribuindo com um trabalho interdisciplinar.

## Carga Horária

420 horas.

## Informações

Campus Petrolina

BR-203, Km 2, s/n, Petrolina - PE - CEP: 56328-903

[cpgp-petrolina@upe.br](mailto:cpgp-petrolina@upe.br) / (87) 3866-6468



# Ciências Humanas

1. Especialização em Psicopedagogia
2. Especialização em Educação Especial na Perspectiva Inclusiva
3. Especialização em Gestão Educacional e Coordenação Pedagógica
4. Gestão e Coordenação em Educação



# Especialização em Psicopedagogia

## Objetivo

Oferecer subsídios para melhorar e aprofundar a prática educativa, em todas as suas dimensões, a partir da contribuição dos fundamentos teóricos/práticos da Psicologia à Pedagogia. É destinado aos profissionais que lidam diretamente com a docência ou com atividades que visam a reconstrução do ser humano nas instituições de ensino.

## Carga Horária

360 horas (Garanhuns)/ 415 horas (Mata Norte)/ 430 horas (Petrolina).

## Informações

Campus Garanhuns

R. Cap. Pedro Rodrigues – São José, Garanhuns – PE - CEP: 55294-902

posgrad.multicampi@upe.br/ (087) 3761-8210





# Especialização em Educação Especial na Perspectiva Inclusiva

## Objetivo

Formar especialistas aptos para atuarem junto aos educandos com deficiência na perspectiva inclusiva.

## Carga Horária

360 horas.

## Informações

Campus Mata Norte

R. Amaro Maltês de Farias, Nazaré da Mata - PE - CEP: 55800-000

[posgrad.matanorte@upe.br](mailto:posgrad.matanorte@upe.br) / (81) 3633-4629

# Especialização em Gestão Educacional e Coordenação Pedagógica

## Objetivo

Reunir habilidades e conhecimentos necessários ao exercício da função de gestor educacional e coordenador pedagógico no âmbito do sistema da educação através da formação crítica e contextualizada que contemple as discussões atuais em torno das políticas educacionais, da legislação educacional, dos processos de ensino-aprendizagem, da visão sistêmica das organizações e intervenções específicas.

## Carga Horária

360 horas.

## Informações

Campus Mata Norte

R. Amaro Maltês de Farias, Nazaré da Mata - PE- CEP: 55800-000

posgrad.matanorte@upe.br/ (81) 3633-4629



# Especialização em Gestão e Coordenação em Educação

## Objetivo

Proporcionar a formação continuada aos profissionais da educação mediante conhecimentos pertinentes ao campo da gestão e coordenação educacional.

## Carga Horária

360 horas

## Informações

Campus Petrolina

BR 203, Km 2, s/n, Petrolina/PE - CEP: 56328-903

cpgp-petrolina@upe.br/ (87) 3866-6468



# Ciências Sociais Aplicadas

- 1.MBA em Finanças Corporativas
- 2.MBA em Gestão Empresarial
- 3.MBA em Marketing
- 4.Especialização em Gestão de Negócios
- 5.MBA em Gestão com Pessoas
- 6.MBA em Gestão de Custos e Controladoria
- 7.MBA em Gestão de Serviços de Saúde e Gestão Hospitalar
- 8.MBA em Planejamento e Gestão Organizacional
- 9.MBA em Gestão Pública
- 10.MBA em Gestão de Inovação e Tecnologia
- 11.MBA em Gestão Comercial
- 12.Especialização Avaliação de Políticas Públicas Baseada em Machine Learning
- 13.Especialização em História do Direito Brasileiro
- 14.Especialização em Gênero e Relações Étnico-Raciais
- 15.Especialização em Direito da Saúde e Saúde Suplementar
- 16.MBA em Gestão Socioambiental e Desenvolvimento Sustentável
- 17.MBA em Gestão da Produção
- 18.MBA em Planejamento e Gestão da Logística Empresarial
- 19.MBA em Gestão do Ministério Público
- 20.MBA em Gestão Empresarial
- 21.MBA em Planejamento e Gestão Organizacional
- 22.MBA em Gestão Pública
- 23.MBA em Gestão Comercial
- 24.Especialização em Gestão Estratégica com Pessoas
- 25.Especialização em Administração Pública e Direito Legislativo
- 26.Especialização em Finanças e Controladoria Públicas
- 27.Especialização em Gestão Pública - EAD



# MBA em Finanças Corporativas

## Objetivo

Capacitar profissionais a partir da atualização e aprofundamento de conceitos pertinentes à gestão financeira, visando a sustentabilidade das empresas. Atualizar os conceitos e práticas da Gestão Financeira, demonstrando aos participantes a necessidade de uma abordagem adequada às Finanças Corporativas no equacionamento e solução dos problemas de suas empresas, com ênfase especial para os que operam em mercados competitivos e em ambientes de contínuas mudanças.

## Carga Horária

450 horas.

## Informações

Faculdade de Administração e Direito de Pernambuco - FCAP  
Av. Sport Club do Recife, 252 - Madalena, Recife - PE - CEP: 50750-500  
[fcap\\_pos@upe.br](mailto:fcap_pos@upe.br) / (81) 3181-8621

# MBA em Gestão Empresarial

## Objetivo

Promover o desenvolvimento de profissionais com capacidade para pensar estrategicamente e utilizar de forma eficaz as modernas ferramentas e técnicas de gestão empresarial, visando criar as melhores estratégias para as empresas, aliando habilidades de gestão e competências de liderança.

## Carga Horária

395 horas.

## Informações

Faculdade de Administração e Direito de Pernambuco - FCAP  
Av. Sport Club do Recife, 252 - Madalena, Recife - PE - CEP: 50750-500  
fcap\_pos@upe.br/ (81) 3181-8621



# MBA em Marketing

## Objetivo

Atualizar os conceitos e práticas da Administração mercadológica, demonstrando aos participantes a necessidade de uma abordagem adequada de marketing no equacionamento e solução dos problemas de suas empresas, com ênfase especial para os que operam em mercados competitivos e em ambientes de contínuas mudanças.

## Carga Horária

420 horas.

## Informações

Faculdade de Administração e Direito de Pernambuco - FCAP  
Av. Sport Club do Recife, 252 - Madalena, Recife - PE - CEP: 50750-500  
fcap\_pos@upe.br/ (81) 3181-8621

# Especialização em Gestão de Negócios

## Objetivo

Oferecer elementos para que os participantes adquiram o perfil de competência desejado para um desempenho gerencial de excelência.

## Carga Horária

380 horas.

## Informações

Faculdade de Administração e Direito de Pernambuco - FCAP  
Av. Sport Club do Recife, 252 - Madalena, Recife - PE - CEP: 50750-500  
fcap\_pos@upe.br/ (81) 3181-8621



# MBA em Gestão com Pessoas

## Objetivo

Oferecer uma visão abrangente e sistematizada de gestão de pessoas, voltada à integração de capacidades pessoais e objetivos organizacionais, além de apresentar uma visão consistente das variáveis socioambientais, organizacionais e individuais, e suas ferramentas de gestão que influenciam a criatividade no desempenho humano de uma organização.

## Carga Horária

367 horas.

## Informações

Faculdade de Administração e Direito de Pernambuco - FCAP  
Av. Sport Club do Recife, 252 - Madalena, Recife - PE - CEP: 50750-500  
fcap\_pos@upe.br/ (81) 3181-8621

# MBA em Gestão de Custos e Controladoria

## Objetivo

Oferecer elementos para que os participantes adquiram o perfil de competência desejado para um desempenho adequado às atividades do controller.

## Carga Horária

450 horas.

## Informações

Faculdade de Administração e Direito de Pernambuco - FCAP  
Av. Sport Club do Recife, 252 - Madalena, Recife - PE - CEP: 50750-500  
[fcap\\_pos@upe.br](mailto:fcap_pos@upe.br) / (81) 3181-8621



# MBA em Gestão de Serviços de Saúde e Gestão Hospitalar

## Objetivo

Elevar a qualificação dos profissionais de Gestão de Serviços de Saúde a partir da transmissão de conhecimentos teóricos e práticos ligados a esta área específica de atuação, através da discussão das questões essenciais da planificação, financiamento e gestão dos serviços públicos e privados de saúde.

## Carga Horária

480 horas.

## Informações

Faculdade de Administração e Direito de Pernambuco - FCAP  
Av. Sport Club do Recife, 252 - Madalena, Recife - PE - CEP: 50750-500  
fcap\_pos@upe.br/ (81) 3181-8621

# MBA em Planejamento e Gestão Organizacional

## Objetivo

Desenvolver uma visão estratégica e sistêmica da gestão dos sistemas privados e públicos. Oferecer instrumentais, conceitos e técnicas que propiciem maior eficiência no planejamento e gestão para o processo decisório.

## Carga Horária

480 horas.

## Informações

Faculdade de Administração e Direito de Pernambuco - FCAP  
Av. Sport Club do Recife, 252 - Madalena, Recife - PE - CEP: 50750-500  
fcap\_pos@upe.br/ (81) 3181-8621





# MBA em Gestão Pública

## Objetivo

Formar gestores capazes de planejar a implementação de soluções efetivas e sustentáveis para problemas públicos complexos, atuando como agentes da melhoria da gestão pública por meio dos conhecimentos teóricos e práticos, com o uso eficiente das ferramentas de gestão aplicáveis ao setor público.

## Carga Horária

390 horas.

## Informações

Faculdade de Administração e Direito de Pernambuco - FCAP  
Av. Sport Club do Recife, 252 - Madalena, Recife - PE - CEP: 50750-500  
fcap\_pos@upe.br/ (81) 3181-8621

# MBA em Gestão de Inovação e Tecnologia

## Objetivo

Capacitar profissionais para a prospecção, desenvolvimento e difusão da inovação de forma a contribuir decisivamente para a capacidade inovativa e competitividade das organizações.

## Carga Horária

390 horas.

## Informações

Faculdade de Administração e Direito de Pernambuco - FCAP  
Av. Sport Club do Recife, 252 - Madalena, Recife - PE - CEP: 50750-500  
fcap\_pos@upe.br/ (81) 3181-8621



# MBA em Gestão Comercial

## Objetivo

Oferecer uma visão abrangente e sistematizada de gestão comercial, com o intuito de formar profissionais que identifiquem e desenvolvam estratégias e diretrizes comerciais e de vendas, no atacado e no varejo, de forma ética e humana, comprometidos com a sustentabilidade ambiental, socioeconômica e com o bem-estar das pessoas.

## Carga Horária

366 horas.

## Informações

Faculdade de Administração e Direito de Pernambuco - FCAP  
Av. Sport Club do Recife, 252 - Madalena, Recife - PE - CEP: 50750-500  
[fcap\\_pos@upe.br](mailto:fcap_pos@upe.br) / (81) 3181-8621

# Especialização Avaliação de Políticas Públicas Baseada em Machine Learning

## Objetivo

Qualificar servidores públicos para atuarem na avaliação de políticas públicas, tendo como fundamento a Ciência de Dados.

## Carga Horária

360 horas.

## Informações

Faculdade de Administração e Direito de Pernambuco - FCAP  
Av. Sport Club do Recife, 252 - Madalena, Recife - PE - CEP: 50750-500  
fcap\_pos@upe.br/ (81) 3181-8621





# Especialização em História do Direito Brasileiro

## Objetivo

Formar profissionais aptos a viver e defender os valores e princípios gerais do direito, objetivando a justiça, a ética, a moral, a equidade, a igualdade e a liberdade; assumir cargos técnicos jurídicos nas diversas carreiras públicas ou privadas, sensíveis aos movimentos sociais e à dinâmica do direito, com raciocínio jurídico e reflexão crítica.

## Carga Horária

405 horas.

## Informações

Faculdade de Administração e Direito de Pernambuco - FCAP  
Av. Sport Club do Recife, 252 - Madalena, Recife - PE - CEP: 50750-500  
fcap\_pos@upe.br/ (81) 3181-8621

# Especialização em Gênero e Relações Étnico-Raciais

## Objetivo

Desenvolver competências necessárias para tratar das diversas situações de violações dos direitos na sociedade atual, bem como incentivar um debate crítico sobre diferenças culturais, temáticas de gênero, diversidade, violência, discriminação e preconceito.

## Carga Horária

360 horas.

## Informações

Faculdade de Administração e Direito de Pernambuco - FCAP  
Av. Sport Club do Recife, 252 - Madalena, Recife - PE - CEP: 50750-500  
fcap\_pos@upe.br/ (81) 3181-8621





# Especialização em Direito da Saúde e Saúde Suplementar

## Objetivo

Fornecer fundamentação teórica e prática àquele que deseja atuar no Direito da Saúde e Saúde Suplementar, proporcionando-lhe conhecimento para exercer sua atividade profissional com destaque nas ações judiciais que envolvam questões médicas ou demandas relativas à saúde.

## Carga Horária

360 horas.

## Informações

Faculdade de Administração e Direito de Pernambuco - FCAP  
Av. Sport Club do Recife, 252 - Madalena, Recife - PE - CEP: 50750-500  
fcap\_pos@upe.br/ (81) 3181-8621



# MBA em Gestão Socioambiental e Desenvolvimento Sustentável

## Objetivo

Capacitar profissionais dos setores público e privado para planejamento e gestão de ações socioambientais.

## Carga Horária

420 horas.

## Informações

Faculdade de Administração e Direito de Pernambuco - FCAP  
Av. Sport Club do Recife, 252 - Madalena, Recife - PE - CEP: 50750-500  
fcap\_pos@upe.br/ (81) 3181-8621



# MBA em Gestão da Produção

## Objetivo

Capacitar profissionais para o uso das mais avançadas técnicas de Gestão da Produção de forma a garantir a otimização da atividade produtiva, contribuindo assim para a agregação de competitividade nas organizações.

## Carga Horária

390 horas.

## Informações

Faculdade de Administração e Direito de Pernambuco - FCAP  
Av. Sport Club do Recife, 252 - Madalena, Recife - PE - CEP: 50750-500  
fcap\_pos@upe.br/ (81) 3181-8621

# MBA em Planejamento e Gestão da Logística Empresarial

## Objetivo

Sensibilizar os participantes para a necessidade de desenvolver novas habilidades no planejamento, gestão e redirecionamento de empreendimentos logísticos, oferecendo-lhes uma sólida base conceitual e ferramentas para a gestão estratégica de negócios, em ambientes altamente competitivos.

## Carga Horária

375 horas.

## Informações

Faculdade de Administração e Direito de Pernambuco - FCAP  
Av. Sport Club do Recife, 252 - Madalena, Recife - PE - CEP: 50750-500  
fcap\_pos@upe.br/ (81) 3181-8621







# MBA em Gestão do Ministério Público

## Objetivo

Proporcionar aos participantes uma visão ampla e integrada da administração pública brasileira nos cenários das transformações econômicas, sociais e políticas do país e do mundo.

## Carga Horária

380 horas.

## Informações

Faculdade de Administração e Direito de Pernambuco - FCAP  
Av. Sport Club do Recife, 252 - Madalena, Recife - PE - CEP: 50750-500  
fcap\_pos@upe.br/ (81) 3181-8621

# MBA em Gestão Empresarial

## Objetivo

Promover o desenvolvimento de profissionais com capacidade para pensar estrategicamente e utilizar de forma eficaz as modernas ferramentas e técnicas de gestão empresarial, visando criar as melhores estratégias para as empresas, aliando habilidades de gestão e competências de liderança.

## Carga Horária

395 horas.

## Informações

Faculdade de Administração e Direito de Pernambuco - FCAP  
Av. Sport Club do Recife, 252 - Madalena, Recife - PE - CEP: 50750-500  
fcap\_pos@upe.br/ (81) 3181-8621



# MBA em Gestão Comercial

## Objetivo

Oferecer uma visão abrangente e sistematizada de gestão comercial, com o intuito de formar profissionais que identifiquem e desenvolvam estratégias e diretrizes comerciais e de vendas, no atacado e no varejo, de forma ética e humana, comprometidos com a sustentabilidade ambiental, socioeconômica e com o bem-estar das pessoas.

## Carga Horária

366 horas.

## Informações

Faculdade de Administração e Direito de Pernambuco - FCAP  
Av. Sport Club do Recife, 252 - Madalena, Recife - PE - CEP: 50750-500  
fcap\_pos@upe.br/ (81) 3181-8621

# Especialização em Gestão Estratégica com Pessoas

## Objetivo

Ampliar a compreensão do processo de aprendizagem a partir de uma visão interdisciplinar, reunindo profissionais e reflexões de distintos campos do conhecimento.

## Carga Horária

360 horas.

## Informações

Campus Garanhuns

R. Cap. Pedro Rodrigues – São José, Garanhuns – PE - CEP: 55294-902

[posgrad.multicampi@upe.br](mailto:posgrad.multicampi@upe.br) / (087) 3761-8210





# Especialização em Administração Pública e Direito Legislativo

## Objetivo

Contribuir para implantação de estratégias políticas e administrativas sintonizadas com a melhoria da imagem da Administração Pública e do profissional do Direito junto à população.

## Carga Horária

360 horas.

## Informações

Campus Garanhuns

R. Cap. Pedro Rodrigues – São José, Garanhuns – PE - CEP: 55294-902

posgrad.multicampi@upe.br/ (087) 3761-8210

# Especialização em Finanças e Controladoria Públicas

## Objetivo

Permitir a profissionais que estão atuando na Gestão Pública ter uma visão sobre os processos inerentes ao setor, independentemente de sua área de formação.

## Carga Horária

360 horas.

## Informações

Campus Mata Norte

R. Amaro Maltês de Farias, Nazaré da Mata - PE - CEP: 55800-000

posgrad.matanorte@upe.br/ (81) 3633-4629



# Especialização em Gestão Pública - EAD

## Objetivo

Proporcionar aos participantes uma visão sistêmica da área de administração como um todo, destacando as particularidades do Estado enquanto ente de transformação.

## Carga Horária

360 horas.

## Informações

Campus Mata Norte

R. Amaro Maltês de Farias, Nazaré da Mata - PE - CEP: 55800-000

[posgrad.matanorte@upe.br](mailto:posgrad.matanorte@upe.br) / (81) 3633-4629

# Engenharias

1. Especialização em Tecnologia e Gestão da Construção de Edifícios
2. Especialização em Gestão da Qualidade e Produtividade
3. Especialização em Engenharia de Segurança do Trabalho
4. Especialização em Automação, Controle e Robótica
5. Especialização em Inspeção, Manutenção e Recuperação de Estruturas
6. Especialização em Ciências de Dados Analytics
7. Residência em Tecnologia em Inteligência Artificial
8. Especialização Solar e Eólica
9. Especialização em Inteligência Artificial
10. Residência em Ciências de Dados Analytics



# Especialização em Tecnologia e Gestão da Construção de Edifícios

## Objetivo

Formar profissionais para compreender e liderar a implantação de novas tecnologias que visem racionalizar a construção em todas as suas etapas. Contribuir para o desenvolvimento de ferramentas voltadas à gestão dos sistemas de produção das empresas de construção que conduzam à melhoria de eficiência e ao aumento de competitividade dos agentes envolvidos no setor.

## Carga Horária

360 horas.

## Informações

Escola Politécnica de Pernambuco - POLI

R. Benfica, 455 - Madalena, Recife - PE - CEP: 50720-001

[cpg@poli.br](mailto:cpg@poli.br) / (81) 3184-7513

Pós-Graduação na UPE

Engenharias





# Especialização em Gestão da Qualidade e Produtividade

## Objetivo

Capacitar gestores da qualidade e produtividade de nível superior, capazes de detectar, definir, analisar e prover soluções de problemas da qualidade e da produtividade em todos os tipos de organizações, públicas ou privadas, atendendo à nova performance profissional exigida pelo mercado, em tempos de uma nova revolução, a Indústria 4.0.

## Carga Horária

360 horas.

## Informações

Escola Politécnica de Pernambuco - POLI

R. Benfica, 455 - Madalena, Recife - PE - CEP: 50720-001

[cpg@poli.br](mailto:cpg@poli.br) / (81) 3184-7513







# Especialização em Engenharia de Segurança do Trabalho

## Objetivo

Formar profissionais especializados em segurança e higiene do trabalho, para atuarem em um contexto prevencionista e de proteção ao trabalhador, em todas as instâncias de sua atividade ocupacional e nas diversas etapas dos setores de produção e serviços.

## Carga Horária

708 horas.

## Informações

Escola Politécnica de Pernambuco - POLI

R. Benfica, 455 - Madalena, Recife - PE - CEP: 50720-001

[cpg@poli.br](mailto:cpg@poli.br) / (81) 3184-7513



# Especialização em Automação, Controle e Robótica

## Objetivo

Formar profissionais altamente qualificados em automação industrial, capazes de propor, conceber, desenvolver, implementar e comissionar soluções em automação em resposta a demandas da indústria.

## Carga Horária

360 horas.

## Informações

Escola Politécnica de Pernambuco - POLI

R. Benfica, 455 - Madalena, Recife - PE - CEP: 50720-001

[cpg@poli.br](mailto:cpg@poli.br) / (81) 3184-7513







# Especialização em Inspeção, Manutenção e Recuperação de Estruturas

## Objetivo

Capacitar profissionais de alto nível técnico, com amplo domínio do conhecimento em todas as etapas, desde a inspeção até a produção de projetos de recuperação e reforço das estruturas e edificações.

## Carga Horária

360 horas.

## Informações

Escola Politécnica de Pernambuco - POLI

R. Benfica, 455 - Madalena, Recife - PE - CEP: 50720-001

[cpg@poli.br](mailto:cpg@poli.br) / (81) 3184-7513



# Especialização em Ciências de Dados Analytics

## Objetivo

Colaborar para a formação de cientistas de dados por meio de conceitos e práticas que permitam a identificação de oportunidades de exploração em grandes volumes de dados a fim de descobrir conhecimento e obter informações aplicáveis em benefício das organizações.

## Carga Horária

360 horas.

## Informações

Escola Politécnica de Pernambuco - POLI  
R. Benfica, 455 - Madalena, Recife - PE - CEP: 50720-001  
cpg@poli.br .br/ (81) 3184-7513



# Residência em Tecnologia em Inteligência Artificial

## Objetivo

Formar profissionais com habilidades nas técnicas modernas de inteligência artificial (I.A.) com competências para utilizar frameworks disponíveis e resolver problemas práticos em empresas de tecnologia.

## Carga Horária

360 horas.

## Informações

Escola Politécnica de Pernambuco - POLI

R. Benfica, 455 - Madalena, Recife - PE - CEP: 50720-001

[cpg@poli.br](mailto:cpg@poli.br) / (81) 3184-7513



# Especialização em Energias Solar e Eólica

## Objetivo

Formar recursos humanos nas áreas de energias solar e eólica que possam contribuir com o desenvolvimento do estado de Pernambuco.

## Carga Horária

360 horas.

## Informações

Escola Politécnica de Pernambuco - POLI

R. Benfica, 455 - Madalena, Recife - PE - CEP: 50720-001

[cpg@poli.br](mailto:cpg@poli.br) / (81) 3184-7513



# Especialização em Inteligência Artificial

## Objetivo

Formar profissionais com habilidades nas técnicas modernas de inteligência artificial (I.A.) com competências para utilizar frameworks disponíveis e resolver problemas práticos em empresas de tecnologia.

## Carga Horária

360 horas.

## Informações

Escola Politécnica de Pernambuco - POLI

R. Benfica, 455 - Madalena, Recife - PE - CEP: 50720-001

[cpg@poli.br](mailto:cpg@poli.br) / (81) 3184-7513



# Residência em Ciências de Dados Analytcs

## Objetivo

Colaborar para a formação de cientistas de dados por meio de conceitos e práticas que permitam a identificação de oportunidades de exploração em grandes volumes de dados a fim de descobrir conhecimento e obter informações aplicáveis em benefício das organizações.

## Carga Horária

360 horas.

## Informações

Escola Politécnica de Pernambuco - POLI

R. Benfica, 455 - Madalena, Recife - PE - CEP: 50720-001

[cpg@poli.br](mailto:cpg@poli.br) / (81) 3184-7513



# Linguística, Letras e Artes

1. Especialiação em Ensino da Língua Inglesa

# Especialização em Ensino da Língua Inglesa

## Objetivo

Treinar professores de inglês e áreas afins nos mais novos métodos e técnicas referentes à docência da língua. Trata-se de uma especialização diferenciada no mercado pernambucano, por focar em aspectos pragmáticos, encontrados pelo professor em seu cotidiano em sala de aula.

## Carga Horária

360 horas.

## Informações

Campus Mata Norte

R. Amaro Maltês de Farias, Nazaré da Mata - PE - CEP: 55800-000

[posgrad.matanorte@upe.br](mailto:posgrad.matanorte@upe.br) / (81) 3633-4629



# Universidade de Pernambuco - UPE

Avenida Agamenon Magalhães, S/N - Santo Amaro -

Recife - PE - CEP: 50100-010

Telefone: (81) 3183-3674

[www.upe.br](http://www.upe.br)