

I

Informações:

Instituto de Ciências Biológicas
Coordenação de Pós-Graduação e
Pesquisa

Rua Arnóbio Marques, 310, Santo
Amaro

Fone: (81) 31833311 Fax: (81)
31833316

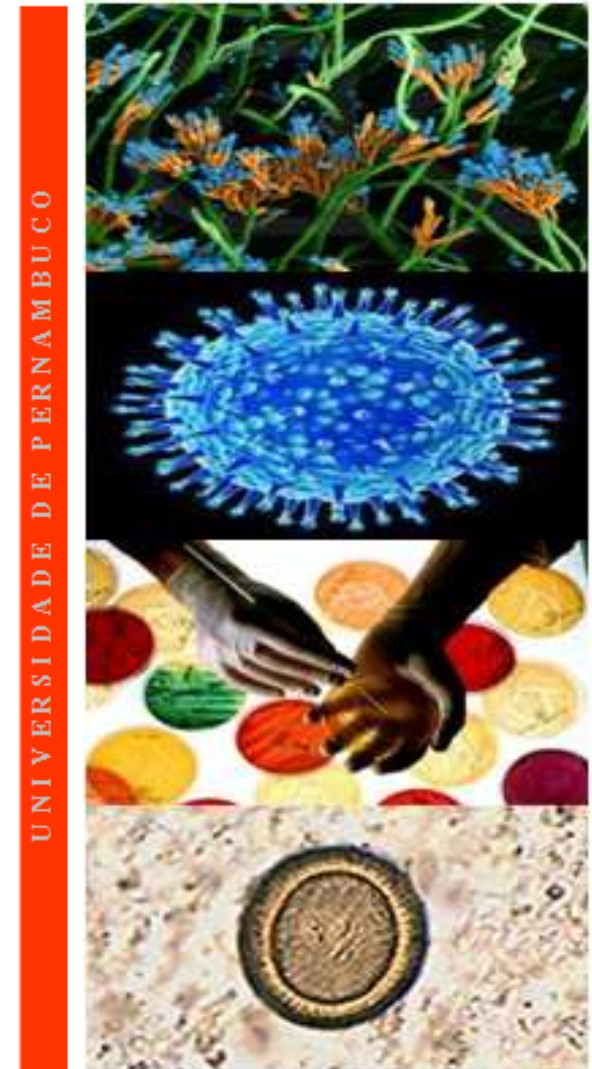

**VIII Curso de Especialização em
Microbiologia Clínica**

OBJETIVO / JUSTIFICATIVA

Promover uma atualização teórica, prática e técnica em Microbiologia Clínica, tendo em vista Recife concentrar inúmeros estabelecimentos que prestam serviços de saúde sendo considerada um dos maiores pólos médicos do país. A capacitação e aprimoramento da formação destes profissionais possibilitarão um melhor conhecimento no controle das infecções microbianas, principalmente as de origem hospitalar.

PÚBLICO ALVO

Profissionais da área de saúde e biológica.

COORDENAÇÃO DO CURSO

Prof^a Maria Luiza Neves

COORDENAÇÃO PEDAGÓGICA

Prof^a Zilda Maranhão P. O. Filha

INFORMAÇÕES

Número de Vagas: 35

Período de Inscrição (*Inscrições online*):

01/10/19 a 28/02/2020

www.upe.br/icb/latosensu

Taxa da Inscrição: R\$ 100,00

Matrícula: 376,00

Início: 27/03/2020

Horário de Funcionamento:

6^a s feiras de 18:00 às 22:00 h

Sábado: de 08:00 às 12:00 h e
13:00 às 17:00 h

Duração: 18 meses

Investimento: 18 parcelas de R\$ 376,00

CARGA HORÁRIA TOTAL: 376 h

DISCIPLINAS, CARGAS HORÁRIAS E CORPO DOCENTE

- **Didática – 28 h**
Profa. Esp. Zilda Maranhão
- **Biossegurança – 16 h** Prof. Dr. Christian Reis
- **Identificação Bacteriana - 32 h** Profa. Marinalda Anselmo Vilela
- **Mecanismo de Patogenicidade e Infecções Bacterianas– 32 h** Profa. Dra. Anna Carolina Soares Almeida
- **Resistência Bacteriana a Antimicrobianos 32 h** Profa. Dra. Márcia M. Camargo de Moraes
- **Controle de Qualidade em Bacteriologia - 16 h** Profa. Dra. Marinalda Anselmo Vilela
- **Processamento e Interpretação de Amostras em Bacteriologia Clínica – 16 h** Profa. Dra. Márcia Camargo de Moraes
- **Mecanismos de Patogenicidade e Infecções Virais – 28 h** Prof. Dr. Kleodoaldo Oliveira de Lima
- **Diagnóstico de Infecções Virais e Resistência a Anti-Virais – 28 h** Profa. Dra. Patrícia M. M. Freire de Moura
- **Aspectos Clínicos e Diagnósticos das infecções Fúngicas I: Micoses superficiais e cutâneas – 24 h.**
Profa. Dra. Luiza Neves
- **Aspectos Clínicos e Diagnósticos das infecções Fúngicas II: Subcutâneas, Sistêmicas e Oportunistas – 28 h**
Profa. Dra. Laura Vevínia da Costa Brandão
- **Infecções Parasitárias: Patogenicidade, Diagnóstico e Tratamento- 44 h**
Profa Dra. Silvana de Fátima F. da Silva
- **Infecção Hospitalar – 16 h** Prof. MSc. Cicero Eustáquio Rodrigues de Carvalho
- **Metodologia Científica – 32 h** Prof^a Dr^a Zulma Maria de Medeiros

FICHA DE INSCRIÇÃO

Nome: _____

Identidade: _____

CPF: _____

Endereço: _____

Graduado em: _____

_____ no ano de _____

Instituição: _____

Fone Residencial: _____

Fone Comercial: _____

Celular: _____

E-Mail: _____